2º CONGRESSO BRASILEIRO DE ENFERMAGEM DE FAMÍLIA E COMUNIDADE
2º CONGRESSO ALAGOANO DE MEDICINA DE FAMÍLIA E COMUNIDADE

Estratégia Saúde da Família: a potência brasileira que inspira o mundo
30 de abril a 2 de maio de 2026
MACEIÓ • ALAGOAS

Realização
ABEFACO
AAMFC

DISCIPLINA DE SAÚDE DO ADULTO E IDOSO NA FORMAÇÃO EM ENFERMAGEM DA UNIVERSIDADE SALGADO DE OLIVEIRA: PERCEPÇÃO DOS ESTUDANTES SOBRE A CONEXÃO COM A PRÁTICA NA APS

Raíssa Rodrigues Organista
Universidade Salgado de Oliveira

PRINCIPAIS ACHADOS DO SEU TRABALHO

Os resultados indicam que a disciplina de Saúde do Adulto e Idoso é percebida pelos estudantes como relevante para sua formação em enfermagem, contribuindo para o desenvolvimento de conhecimentos essenciais à atuação na Atenção Primária à Saúde. Os conteúdos e metodologias adotados mostram-se, de modo geral, alinhados aos objetivos da disciplina, favorecendo a compreensão do cuidado integral ao adulto e à pessoa idosa. Como principal aspecto a ser aprimorado, destaca-se a necessidade de maior integração entre teoria e prática, especialmente por meio da realização do estágio na APS de forma concomitante à disciplina, a fim de potencializar a consolidação do aprendizado e a articulação com a realidade dos serviços de saúde.

Introdução
A formação em enfermagem demanda a articulação contínua entre conhecimentos teóricos e experiências práticas, sobretudo no que se refere à atenção à saúde do adulto e da pessoa idosa. Esses grupos populacionais representam uma parcela expressiva dos usuários dos serviços de saúde, especialmente no âmbito da Atenção Primária à Saúde (APS), que se configura como porta de entrada preferencial do Sistema Único de Saúde (SUS). Nesse contexto, torna-se fundamental que o processo formativo proporcione aos estudantes não apenas domínio técnico-científico, mas também competências críticas e reflexivas para atuação qualificada, resolutiva e humanizada. A disciplina de Saúde do Adulto e Idoso ocupa lugar estratégico na formação do enfermeiro, ao abordar aspectos clínicos, epidemiológicos, preventivos e de promoção da saúde voltados a essas populações. Assim, compreender a percepção dos discentes acerca dessa disciplina pode contribuir significativamente para o aprimoramento do processo de ensino-aprendizagem, permitindo identificar potencialidades, fragilidades e oportunidades de integração entre teoria e prática. Dessa forma, o presente estudo busca analisar como os estudantes avaliam a contribuição dessa disciplina em sua formação acadêmica e preparação para atuação na APS.

Objetivo
Analisar a percepção de estudantes de enfermagem da Universidade Salgado de Oliveira (UNIVERSO) acerca da contribuição da disciplina de Saúde do Adulto e Idoso para sua formação acadêmica, bem como para sua preparação profissional voltada à atuação na Atenção Primária à Saúde.

Metodologia
Trata-se de um estudo exploratório, de abordagem quantitativa, realizado com estudantes de enfermagem que já cursaram a disciplina de Saúde do Adulto e Idoso na UNIVERSO. A coleta de dados foi realizada por meio da aplicação de questionários estruturados, contendo questões objetivas relacionadas à carga horária da disciplina, adequação dos conteúdos programáticos, metodologias de ensino utilizadas, articulação entre teoria e prática e aplicabilidade dos conhecimentos adquiridos no contexto da APS. Os dados obtidos foram organizados em planilhas eletrônicas e submetidos à análise estatística descritiva, utilizando o software Microsoft Excel. Foram calculadas frequências absolutas e relativas, permitindo a sistematização e interpretação dos resultados de forma clara e objetiva.

Resultados
Os resultados indicam que, de modo geral, os estudantes percebem que os conteúdos abordados na disciplina e as metodologias de ensino empregadas estão alinhados aos objetivos propostos, contribuindo para a compreensão dos principais aspectos relacionados à saúde do adulto e da pessoa idosa. Observa-se que a disciplina favorece o desenvolvimento de conhecimentos relevantes para a atuação na APS, especialmente no que se refere à promoção da saúde, prevenção de agravos e cuidado integral. Entretanto, também foram identificadas oportunidades de aprimoramento, destacando-se a necessidade de maior integração entre os momentos teóricos e práticos. Nesse sentido, os participantes enfatizaram a importância de que o estágio prático na Atenção Primária à Saúde ocorra concomitantemente ao período de oferta da disciplina, o que possibilitaria melhor consolidação dos conteúdos e maior aproximação com a realidade dos serviços de saúde.

Considerações finais
Os achados do estudo evidenciam que a disciplina de Saúde do Adulto e Idoso contribui de forma significativa para a formação dos estudantes de enfermagem, especialmente no que diz respeito à preparação para atuação na Atenção Primária à Saúde. No entanto, reforça-se a necessidade de aprimorar a integração entre teoria e prática, de modo a promover uma formação mais contextualizada, crítica e alinhada às demandas reais do SUS. Dessa forma, recomenda-se a reavaliação da organização curricular, com vistas à articulação simultânea entre conteúdos teóricos e experiências práticas, fortalecendo o processo de ensino-aprendizagem e qualificando a formação dos futuros profissionais de enfermagem.

RAÍSSA RODRIGUES ORGANISTA
UNIVERSIDADE SALGADO DE OLIVEIRA (UNIVERSO)

E-mail:raissa05091991@yahoo.com.br
Contatos:21-959212875

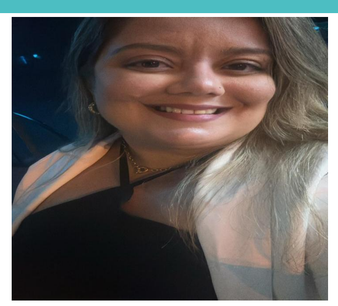

UNIVERSO
UNIVERSIDADE SALGADO DE OLIVEIRA