2º CONGRESSO BRASILEIRO DE ENFERMAGEM DE FAMÍLIA E COMUNIDADE
2º CONGRESSO ALAGOANO DE MEDICINA DE FAMÍLIA E COMUNIDADE

Estratégia Saúde da Família: a potência brasileira que inspira o mundo
30 de abril a 2 de maio de 2026
MACEIÓ • ALAGOAS

Realização
ABEFACO
AAMFC

Entre os cuidados das mães e as transformações dos modos de vida: caminhos para compreender a desnutrição infantil Xavante

Pâmela Roberta de Oliveira – Universidade Federal de Mato Grosso (UFMT/CUA)
Rosaline Rocha Lunardi – Universidade Federal de Mato Grosso (UFMT/CUA)
Delma Cristina Pereira da Silva – Distrito Sanitário Especial Indígena Xavante (DSEI Xavante)
Priscilla Nicácio da Silva – Universidade Federal de Mato Grosso (UFMT/CUA)
Izabela Chrystina Rocha – Universidade Federal de Mato Grosso (UFMT/CUA)

Mulher Xavante na mata, carregando criança em baquite. A infância se constituiu em estreita conexão com a terra e com os saberes ancestrais do povo Xavante.

- ✓ **A desnutrição infantil foi compreendida pelas mães Xavante como resultado de transformações nos modos de vida e nos sistemas alimentares, o que evidenciou a não culpabilização das mães e deslocou a análise para determinantes históricos, sociais e culturais mais amplos.**
- ✓ **A substituição progressiva de alimentos tradicionais por produtos industrializados evidenciou mudanças significativas nos padrões alimentares e apontou para impactos diretos na saúde das crianças.**
- ✓ **O cuidado com as crianças foi caracterizado como comunitário, no qual a responsabilidade foi compartilhada entre diferentes membros do grupo, reafirmando práticas coletivas de proteção e cuidado.**
- ✓ **Observou-se a valorização dos alimentos produzidos na roça Xavante, reconhecidos como fundamentais para a saúde infantil e como expressão de identidade cultural e autonomia alimentar.**

Introdução

A insegurança alimentar ocorre quando famílias enfrentam dificuldades de acesso regular a alimentos em quantidade e qualidade adequadas. Entre povos indígenas, a desnutrição infantil tem sido registrada em diferentes territórios e é frequente a responsabilização exclusiva das mães pelo estado nutricional das crianças, o que resultar em experiências de violência institucional nos serviços de saúde.

Objetivo

Este trabalho descreve percepções de mães Xavante sobre alimentação infantil e desnutrição.

Métodos

A pesquisa teve aprovação ética e contou com o apoio da Universidade Federal de Mato Grosso, por meio do Edital PROPESQ/UFMT nº 02/2026. A coleta de dados ocorreu por meio de duas rodas de conversa realizadas em 2025 na Casa de Apoio à Saúde Indígena na Amazônia Legal (MT), com vinte mães de crianças Xavante diagnosticadas com desnutrição infantil.

Resultados

As participantes associaram a desnutrição infantil às mudanças nos modos de vida e nos hábitos alimentares, e não à negligência materna. Relataram transformações importantes na alimentação como a substituição de alimentos tradicionais por produtos industrializados. Também destacaram o cuidado comunitário dedicado às crianças e o valor dos alimentos produzidos na roça Xavante, como mandioca, milho, abóbora e feijão.

Conclusão/Considerações finais

Os relatos indicam que o cuidado infantil ocupa lugar central na vida familiar e comunitária Xavante e que a desnutrição infantil deve ser compreendida no contexto de transformações mais amplas nos modos de vida, nos sistemas alimentares e nas condições de acesso aos alimentos, ultrapassando a responsabilização individual das mães.

INSTITUIÇÃO: UFMT/CUA
AUTOR PRINCIPAL: Pâmela Oliveira
VÍNCULO: Professora Associado do Curso de Enfermagem

E-mail: pamela.oliveira@ufmt.br
Contatos: (66)981213038
Website: https://genesis.ufmt.br/site/

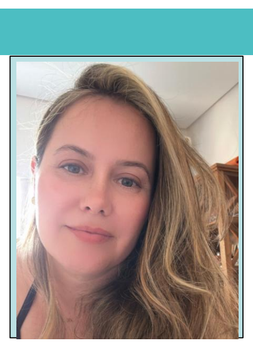

UFMT 55 anos
PROpesq PRÓ-REITORIA DE PESQUISA DA UNIVERSIDADE FEDERAL DE MATO GROSSO
GENESIS UFMT