2º CONGRESSO BRASILEIRO DE ENFERMAGEM DE FAMÍLIA E COMUNIDADE
2º CONGRESSO ALAGOANO DE MEDICINA DE FAMÍLIA E COMUNIDADE

Estratégia Saúde da Família: a potência brasileira que inspira o mundo
30 de abril a 2 de maio de 2026
MACEIÓ ALAGOAS

Realização
ABEFACO
AAMFC

CONSTRUÇÃO DE UM GUIA EDUCATIVO DE FORMA PARTICIPATIVA COM OS PROFISSIONAIS DA ATENÇÃO PRIMÁRIA PARA APOIAR NO ATENDIMENTO DE USUÁRIOS COM ANSIEDADE

Giovanna Fernandes da Paixão[1] ,Gustavo Almeida Maciel[1], Dênia Patrícia Rosa Santos[2], Laura Alves de Amorim[1], Alisséia Guimarães Lemes[1].

1-Universidade Federal de Mato Grosso, Campus Araguaia (UFMT/CUA)
2-Programa de Mestrado Profissional em Saúde da Família (PROFSAÚDE)

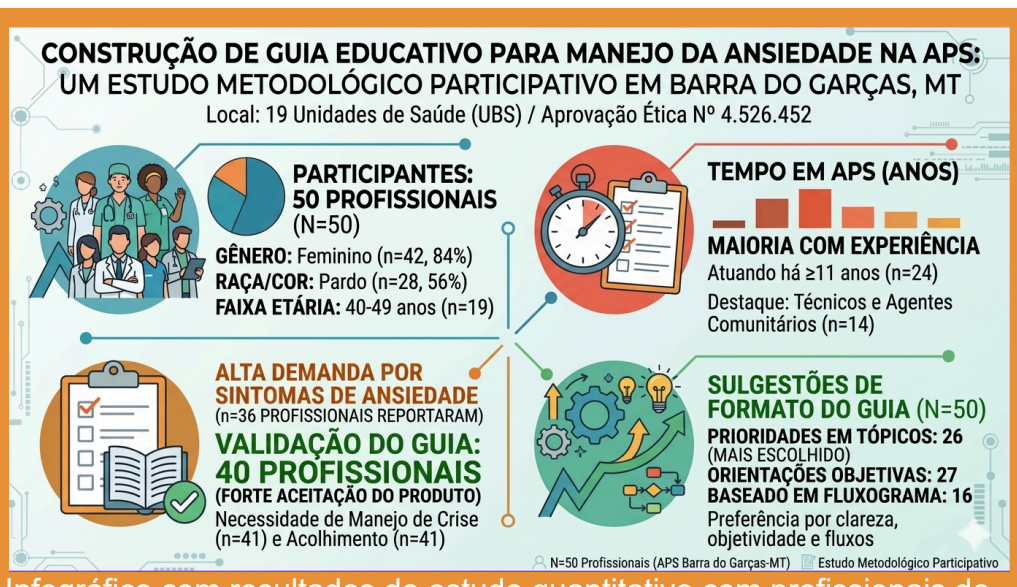

Infográfico com resultados do estudo quantitativo com profissionais de saúde da APS em Barra do Garças-MT.

O estudo revela uma lacuna crítica na Atenção Primária à Saúde entre a alta prevalência de sintomas ansiosos e o preparo das equipes para o manejo de crises. A construção participativa do guia educativo, fundamentada nas necessidades reais dos profissionais de Barra do Garças, valida o instrumento como uma ferramenta estratégica de Educação Permanente, essencial para estruturar o acolhimento e a escuta qualificada na ponta do sistema

INTRODUÇÃO

Profissionais da Atenção Primária à Saúde (APS) enfrentam desafios no manejo da ansiedade, como a carência de formação e o estigma, barreiras que prejudicam a assistência aos usuários em sofrimento mental.[1]

OBJETIVO

Construir um Guia Educativo de forma participativa com profissionais da APS para apoiar o atendimento de usuários com ansiedade.

MÉTODO

- Estudo metodológico quantitativo;
- Realizado com profissionais de 19 unidades de saúde de Barra do Garças, Mato Grosso;
- O critério exigido era de ter ≥6 meses de atuação em UBS.
- A coleta ocorreu nas unidades via questionário semiestruturado.
- Na segunda etapa, os profissionais avaliarão o conteúdo e a aparência do produto.
- Utilizada análise descritiva
- Aprovação ética Nº 4.526.452

RESULTADOS E DISCUSSÃO

Participaram 50 profissionais, maioria do sexo feminino (n=42) pardos (n=28), idade de 40-49 anos (n=19), ensino superior completo (n=36). Destaca-se Técnicos em Agente Comunitário de Saúde (n=14), atuando na APS há ≥11 anos (n=24). A alta demanda por sintomas de ansiedade (n=36) validou a aceitação do guia (n=40). Priorizam na assistência o acolhimento (n=41) e escuta qualificada (n=36). O produto deve abordar manejo de crise (n=41), sinais/sintomas (n=38). Sugere-se que o guia seja em tópicos (n=26), contenha orientações objetivas (n=27), baseado em fluxograma (n=16).

CONSIDERAÇÕES FINAIS

A construção participativa alinha o saber técnico às lacunas do serviço, instrumentalizando a equipe para fortalecer a rede de saúde mental.

REFERÊNCIAS

1.Medeiros SK, Melhado II, Batista ÁN, Belém DI. Saúde mental em perspectiva: desafios contemporâneos e abordagens interdisciplinares [Internet]. [local desconhecido]: Editora Cognitus; 2025. Saúde mental na atenção primária e na RAPS integração do cuidado, acesso e equidade; Disponível em: https://doi.org/10.71248/9786583818188-4

Universidade Federal de Mato Grosso - Campus universitário do Araguaia

Giovanna Ferndandes da Paixão
Estudante de Graduação
E-mail: giovanna.paixao@sou.ufmt.br
Contatos: (67) 9 8103-8920

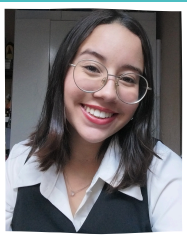

CNPq
PROFSAÚDE MESTRADO PROFISSIONAL EM SAÚDE DA FAMÍLIA
UFMT