2º CONGRESSO BRASILEIRO DE ENFERMAGEM DE FAMÍLIA E COMUNIDADE
2º CONGRESSO ALAGOANO DE MEDICINA DE FAMÍLIA E COMUNIDADE

Estratégia Saúde da Família: a potência brasileira que inspira o mundo
30 de abril a 2 de maio de 2026
MACEIÓ • ALAGOAS

Realização
ABEFACO
AAMFC

A Participação do Parceiro No Pré-natal Na Atenção Primária á Saúde E Seus Impactos No Cuidado Materno: Uma Revisão Integrativa

Mayara Raquielle Leonardo Oliveira[1]; Elma Galdino Brandão[2]; Letícia Brandão de Menezes[3]; Mônica Cristiane Soares Mendes[4]; Samuel Guedes de Souza Araújo[5]
Secretaria Municipal de As´de de Assunçãp/PB; Secretaria Municipal de Saúde da Campina Grande/PB[2]; Centro Universitário de João Pessoa-UNIPÊ[3]; Universidade Federal da Paraíba[5]

Foto de reunião das Gestante e seus Parceiros na Unidade de Francisco Pereira-Assunção/PB

Os estudos apontam que o envolvimento do parceiro está associado à redução do estresse gestacional, fortalecimento do vínculo familiar e maior adesão aos cuidados preventivos. A presença paterna favorece a compreensão do processo gestacional, o apoio à realização de exames e a adoção de hábitos saudáveis. Contudo, barreiras como jornada de trabalho, desconhecimento e fragilidades na organização dos serviços limitam essa participação.

Introdução

A participação do parceiro no pré-natal favorece a saúde integral da gestante e do binômio mãe-bebê, fortalecendo o apoio emocional, o vínculo familiar e a adesão às orientações de cuidado. O envolvimento paterno contribui ainda para a realização de exames preventivos, como testes rápidos para infecções, fundamentais à redução de agravos materno-infantis na Atenção Primária à Saúde (APS).

Objetivos

Integrar evidências científicas sobre a relevância da participação do parceiro no pré-natal na APS.

Métodos

Revisão integrativa da literatura nas bases SciELO, LILACS e MEDLINE, com estudos publicados entre 2015 e 2025, nos idiomas português, inglês e espanhol. Após os critérios de seleção, 7 artigos compuseram a amostra final.

Resultados

Os estudos apontam que o envolvimento do parceiro está associado à redução do estresse gestacional, fortalecimento do vínculo familiar e maior adesão aos cuidados preventivos. A presença paterna favorece a compreensão do processo gestacional, o apoio à realização de exames e a adoção de hábitos saudáveis. Contudo, barreiras como jornada de trabalho, desconhecimento e fragilidades na organização dos serviços limitam essa participação.

pouquíssimas gestantes figura

Conclusão/Considerações finais

A inclusão do parceiro no pré-natal qualifica o cuidado, fortalece o apoio emocional à gestante e contribui para melhores desfechos materno-infantis. Estratégias educativas e organizacionais na APS são essenciais para ampliar essa participação.

INSTITUIÇÃO: Secretária Municipal de Saúde de Assunção - Paraíba
AUTOR PRINCIPAl: Mayara Raquielle Leonardo Oliveira
VÍNCULO:Coordenadora de Atenção

E-mail:mayara.raquielle01@outlook.com
Contatos:83-996355469
Website: https://www.assuncao.pb.gov.br/

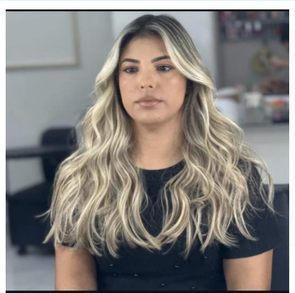

Secretaria de Saúde
PREFEITURA DE Assunção
CIDADE QUE CUIDA E AVANÇA