2º CONGRESSO BRASILEIRO DE ENFERMAGEM DE FAMÍLIA E COMUNIDADE
2º CONGRESSO ALAGOANO DE MEDICINA DE FAMÍLIA E COMUNIDADE

Estratégia Saúde da Família: a potência brasileira que inspira o mundo
30 de abril a 2 de maio de 2026
MACEIÓ • ALAGOAS

Realização
ABEFACO
AAMFC

A Inserção da Estratificação de Risco na Puericultura para o manejo adequado de crianças menores de dois anos

Elane Carvalho de Oliveira; Marcio Moysés de Oliveira; Cristiane Fiquene Conti; Maria do Carmo Lacerda Barbosa; Graciara Leticia Bezerra Lima
Universidade Federal do Maranhão

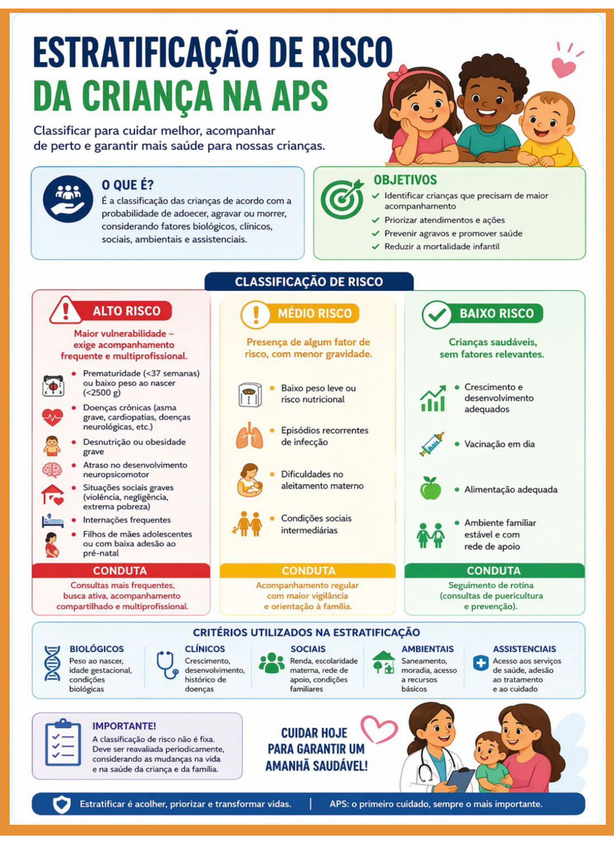

Ficha de estratificação de risco adaptada por IA

A estratificação de risco permitiu a estruturação de processos de trabalho, manejo em tempo hábil de crianças com alto risco e o controle de mortalidade infantil.

Introdução

Considerando a importância do cuidado integral à criança, o Estatuto da Criança e do Adolescente e a Política Nacional de Atenção Integral à Saúde da Criança (PNAISC) no âmbito do Sistema Único de Saúde (SUS), a equipe de saúde pode e deve organizar o processo de trabalho de forma a ofertar atenção equânime e integral às crianças.

Objetivos

Avaliar a inserção da estratificação de risco na puericultura quanto a organização dos processos de trabalho no manejo adequado de crianças menores de dois anos e na mortalidade infantil.

Métodos

A pesquisa foi desenvolvida utilizando-se o método quantitativo descritivo, transversal e observacional, realizado mediante coleta de dados primários através de ficha de extração de dados e instrumento de estratificação de risco da criança.

Resultados

Em 139 prontuários de crianças incluídos no trabalho foi possível analisar a inserção da estratificação de risco na puericultura tanto na organização dos processos de trabalho no manejo adequado de crianças menores de dois anos, quanto na mortalidade infantil de menores de um ano. Observou-se nos processos de trabalho que ocorreram um compartilhamento de cuidados (referência e contra referência) adequado, uma redução de erros, uma promoção de melhores práticas, que a equipe de saúde desenvolveu um olhar mais sensibilizado junto à população alvo na identificação de crianças de médio e alto risco, que fatores como problemas na gravidez e/ou parto, classificação do peso ao nascer, classificação do APGAR e alteração de triagens tiveram significância estatística para o alto risco, bem como identificamos uma redução da taxa de mortalidade em menores de um ano no município de Caxias.

Conclusão/Considerações finais

Foi alcançado o objetivo principal da estratificação de risco que é a vigilância contínua do crescimento e o desenvolvimento da criança, possibilitando a identificação precoce das situações que representam risco de adoecimento, agravamento ou morte e o devido direcionamento para as intervenções preventivas ou de cuidado necessárias.

UNIVERSIDADE FEDERAL DO MARANHÃO
ELANE CARVALHO DE OLIVEIRA
MESTRANDA PROFSAÚDE/UFMA

E-mail: elanecarvalho1987@hotmail.com
Contatos: (98) 984092642
Website: profsaude.ufma

PROFSAÚDE
MESTRADO PROFISSIONAL EM SAÚDE DA FAMÍLIA