2º CONGRESSO BRASILEIRO DE ENFERMAGEM DE FAMÍLIA E COMUNIDADE
2º CONGRESSO ALAGOANO DE MEDICINA DE FAMÍLIA E COMUNIDADE

Estratégia Saúde da Família: a potência brasileira que inspira o mundo
30 de abril a 2 de maio de 2026
MACEIÓ • ALAGOAS

Realização
ABEFACO
AAMFC

Descentralização do exame de papanicolau como ferramenta de equidade e acesso na Estratégia de Saúde da Família

Aline Callé Canella; Elaine Augusto dos Santos; Beatriz Castro Lima; Deborah Schmidt Pontano

Imagem gerada por inteligência artificial.

A descentralização da coleta do exame de Papanicolau, por meio de parceria com equipamento comunitário (salão de beleza), mostrou-se estratégia efetiva para ampliação do acesso e promoção da equidade. Houve aumento da cobertura do exame de 41% para 49%, superando a meta institucional, além do fortalecimento do vínculo entre equipe e território e qualificação da busca ativa pelas Agentes Comunitárias de Saúde.

Introdução

O exame de Papanicolau é uma importante estratégia de rastreamento do câncer do colo do útero, porém ainda enfrenta barreiras de acesso, especialmente em territórios vulneráveis. Dificuldades geográficas, culturais e organizacionais podem afastar mulheres elegíveis da realização do exame. Nesse contexto, a Atenção Primária à Saúde, por meio da Estratégia Saúde da Família, apresenta potencial para desenvolver ações inovadoras que ampliem o acesso e promovam equidade no cuidado.

Objetivos

Relatar a experiência de implementação de uma estratégia descentralizada para coleta do exame de Papanicolau, com uso de equipamento comunitário no território, visando reduzir barreiras de acesso e fortalecer o vínculo de mulheres com a Atenção Primária à Saúde.

Métodos

Trata-se de um relato de experiência de uma intervenção comunitária realizada por uma equipe de Saúde da Família, entre janeiro e dezembro de 2025, na zona sul de São Paulo. O público-alvo foi composto por mulheres entre 25 e 64 anos com exames em atraso há mais de um ano, identificadas por registros da equipe e por busca ativa realizada pelas Agentes Comunitárias de Saúde durante visitas domiciliares.

A estratégia consistiu na descentralização da coleta do exame por meio de parceria com um salão de beleza local, reconhecido como espaço de acolhimento no território, funcionando como ponto de coleta avançado.

Resultados

Observou-se aumento da cobertura do exame de Papanicolau ao longo do período, passando de 41% em janeiro para 49% em agosto, superando a meta estabelecida de 45%. No período analisado, foram realizados 1.049 exames pelas equipes da unidade.

A estratégia contribuiu para ampliação do acesso ao rastreamento, especialmente entre mulheres com menor adesão prévia ao serviço. Houve também fortalecimento do vínculo entre equipe e comunidade, além da qualificação da busca ativa, com destaque para a atuação das Agentes Comunitárias de Saúde na identificação e mobilização das usuárias.

Conclusão

A descentralização da coleta do exame de Papanicolau mostrou-se uma estratégia potente para ampliação do acesso e promoção da equidade no território. A iniciativa favoreceu a aproximação entre serviço de saúde e comunidade, superando barreiras de acesso e fortalecendo o trabalho em equipe.

Os resultados indicam a importância da incorporação e sistematização de ações no território como parte do processo de trabalho das equipes, bem como o monitoramento ativo da população elegível. A experiência apresenta potencial de replicabilidade e expansão para outras equipes, contribuindo para o fortalecimento das ações de rastreamento na Atenção Primária à Saúde.

EINSTEIN HOSPITAL ISRAELITA
ALINE CALLÉ CANELLA
ENFERMEIRA

E-mail: a.calle@einstein.br
Contatos: 19-99599-5538

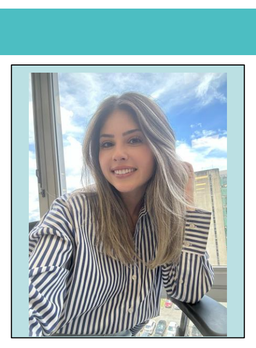

EINSTEIN Hospital Israelita