2º CONGRESSO BRASILEIRO DE ENFERMAGEM DE FAMÍLIA E COMUNIDADE
2º CONGRESSO ALAGOANO DE MEDICINA DE FAMÍLIA E COMUNIDADE

Estratégia Saúde da Família: a potência brasileira que inspira o mundo
30 de abril a 2 de maio de 2026
MACEIÓ • ALAGOAS

Realização
ABEFACO
AAMFC

EDUCAÇÃO EM SAÚDE SOBRE OS CUIDADOS RELACIONADOS AO DIABETES MELLITUS: UM RELATO DE EXPERIÊNCIA DE ACADÊMICA DE ENFERMAGEM

Amanda Brito Nunes[1]
Amanda Lisboa Dos Santos Silva[1]
Jaíne Kareny da Silva[1]
Janaísa Gisele Gama Leao[1]
Isadora Ferreira Teixeira[1]

Imagem ilustrativa. FONTE: Google.com

As vivências práticas permitiram compreender que a educação em saúde desempenha papel central no cuidado à pessoa com diabetes mellitus, especialmente na prevenção de complicações como as lesões nos pés. Verificou-se participação ativa dos pacientes durante as orientações, com destaque para a assimilação de cuidados relacionados à higiene, uso adequado de calçados e mudanças no estilo de vida. As ações realizadas no contexto dos curativos favoreceram uma abordagem mais próxima e integrada às necessidades dos usuários. Nesse sentido, evidencia-se que a integração entre ensino e serviço não apenas qualifica a formação dos discentes, mas também amplia o alcance das práticas educativas, impactando diretamente na autonomia dos pacientes e no manejo cotidiano da doença.

Introdução

A diabetes mellitus (DM) pode causar complicações como lesões nos pés e, por isso, é necessário realizar ações de prevenção, promoção e tratamento.

Objetivos

Relatar a experiência de discentes acerca das ações de educação em saúde relacionadas ao cuidado da pessoa com diabetes mellitus.

Métodos

Estudo descritivo, do tipo relato de experiência, a partir de vivências de discentes do curso de Enfermagem de uma universidade pública, obtidas através das aulas práticas realizadas em uma unidade de saúde, que ocorreram, no turno matutino, durante o primeiro semestre de 2025. As atividades de educação em saúde foram realizadas com os pacientes portadores de feridas relacionadas ao DM, antes ou após a realização dos curativos. Abordou-se os temas: prevenção da DM, orientação sobre o uso correto dos calçados e higiene dos pés, cuidados com a alimentação, exercício físico, etc.

Conclusão/Considerações finais

As ações de educação em saúde demonstraram-se relevantes para favorecer o autocuidado, ampliar o conhecimento dos pacientes e contribuir para a prevenção de complicações associadas à diabetes mellitus.

[1]- Graduandos (as) em Enfermagem pela Universidade do Estado da Bahia – UNEB

UNIVERSIDADE DOB ESTADO DA BAHIA- UNEB CAMPUS XII
AMANDA BRITO NUNES
GRADUANDA EM ENFERMAGEM

E-mail: amanddanunesbrito@gmail.com
Contatos: (77) 99928-8606

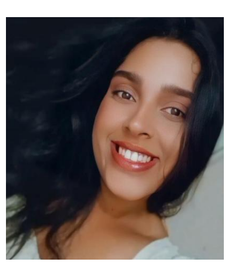

UNEB
UNIVERSIDADE DO ESTADO DA BAHIA