2º CONGRESSO BRASILEIRO DE ENFERMAGEM DE FAMÍLIA E COMUNIDADE
2º CONGRESSO ALAGOANO DE MEDICINA DE FAMÍLIA E COMUNIDADE
Estratégia Saúde da Família: a potência brasileira que inspira o mundo
30 de abril a 2 de maio de 2026
MACEIÓ ALAGOAS
Realização
ABEFACC AAMFC

Cuidado e acolhimento em saúde de travestis e transexuais no SUS: desafios para a efetivação da Política Nacional de Saúde Integral LGBT

Juliana Alves Melo[1]; Luísa Di Sales Arduine Siqueira[1]; Marina Noli Bittencourt[2]; Yasmim Wille De Carvalho[1]; Amanda Moreira Neves Xavier[1];
[1]Acadêmica do curso de Enfermagem na UFMT/CUA, [2]Docente do curso de Enfermagem na UFMT/CUA.

Pessoas travestis e transexuais ainda enfrentam dificuldades de acesso aos serviços de saúde, mesmo com a existência da Política Nacional de Saúde Integral LGBT, como:

- Discriminação institucional, práticas preconceituosas e atitudes transfóbicas dentro dos serviços de saúde dificultam o acesso e afastam usuários.
- Fragilidade na implementação da política (PNSI-LGBT)As diretrizes existem, mas sua aplicação é inconsistente e, muitas vezes, insuficiente na prática cotidiana do SUS.

Introdução

A promoção da saúde integral da população LGBT, especialmente de travestis e transexuais, permanece um desafio no Sistema Único de Saúde, apesar da Política Nacional de Saúde Integral LGBT. Barreiras institucionais, preconceito e práticas excludentes comprometem o acesso equitativo aos serviços.

Objetivos

Analisar produções científicas sobre o acolhimento e o cuidado integral à população trans no SUS, com ênfase na implementação dos protocolos da PNSI-LGBT.

Métodos

Trata-se de uma revisão bibliográfica, questão norteadora: “Como o acolhimento e o cuidado à população trans têm sido abordados no SUS segundo a PNSI-LGBT?”. Utilizando artigos, livros e documentos institucionais das bases SciELO e Google Acadêmico, com os descritores: “população trans, transexuais, travestis, saúde LGBT, acolhimento em saúde”.

Resultados

As publicações analisadas evidenciam que pessoas trans enfrentam dificuldades persistentes no acesso aos serviços, associadas ao despreparo profissional, discriminação institucional e fragilidade na aplicação das diretrizes da política. A ausência de protocolos específicos e a negação de direitos, como o uso do nome social, intensificam a vulnerabilidade dessa população.

Conclusão/Considerações finais

A efetivação da atenção integral à saúde da população trans exige o fortalecimento das políticas públicas, formação continuada dos profissionais e compromisso ético dos serviços, visando um SUS inclusivo, equitativo e alinhado aos direitos humanos.

INSTITUIÇÃO: UFMT/CUA
AUTOR PRINCIPAL: Juliana Alves Melo
VÍNCULO: Discente

E-mail: julianamelobg@gmail.com
Contatos:66 99971-9426
Website:https://lattes.cnpq.br/0606158288561916

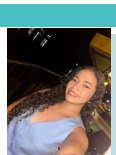

UFMT 50 anos
ICBS Instituto de Ciências Biológicas e da Saúde
ENFERMAGEM UFMT ARAGUAIA
PRAE Pró-reitoria de Assistência Estudantil UFMT
Gênero Identidades Sexualidades