2º CONGRESSO BRASILEIRO DE ENFERMAGEM DE FAMÍLIA E COMUNIDADE
2º CONGRESSO ALAGOANO DE MEDICINA DE FAMÍLIA E COMUNIDADE

Estratégia Saúde da Família: a potência brasileira que inspira o mundo
30 de abril a 2 de maio de 2026
MACEIÓ • ALAGOAS

Realização
ABEFACO
AAMFC

Comunicação Prejudicada na Família: Analise de Conceito

Selma Rodrigues Alves Montefusco,Maria Marcia Bachion - FACULDADE DE ENFERMAGEM - UFG

Introdução

A comunicação familiar pode ser definida como o conjunto de interações verbais e não-verbais que constroem a identidade familiar e desempenha um papel central na manutenção de relacionamentos e na promoção do bem-estar. A enfermagem avalia e intervém junto a famílias e, nesse processo, identifica suas fortalezas e fragilidades.

Objetivos

Realizar análise do conceito de Comunicação Prejudicada na Família.

Métodos

Realizou-se as **oito etapas** preconizadas por Walker e Avant que incluem a busca pelo uso do conceito e para este **revisão integrativa da literatura** = Pubmed (National Library of Medicine and National Institutes of Health) -**7804** e no Portal de Periódicos da CAPES - **372 = 35.**

Resultados

Identificaram-se 27 atributos, 50 antecedentes e 54 consequentes, um caso modelo, um caso limítrofe e um caso contrário. A leitura e a análise da literatura sobre comunicação na família nos permitiram desenvolver o conceito de Comunicação Prejudicada na Família e suas características.

Conclusão/Considerações finais

O conceito de Comunicação Prejudicada na Família foi desenvolvido, constituindo subsídio para sua identificação na prática clínica tanto no hospital quanto na comunidade.

A Comunicação Prejudicada na Família, trata-se de um fenômeno altamente complexo e consubstanciando o conceito como um Diagnóstico de Enfermagem.

UFG
DRA SELMA R A MONTEFUSCO
Docente

E-mail: selma_montefusco@ufg.br
Contatos:62991555152
Website: fen.ufg.br

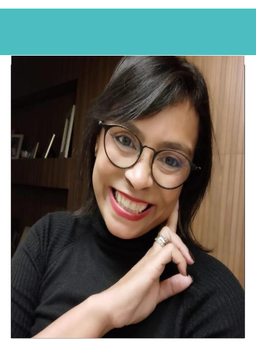

FEN UFG FACULDADE DE ENFERMAGEM 50 anos