2º CONGRESSO BRASILEIRO DE ENFERMAGEM DE FAMÍLIA E COMUNIDADE
2º CONGRESSO ALAGOANO DE MEDICINA DE FAMÍLIA E COMUNIDADE

Estratégia Saúde da Família: a potência brasileira que inspira o mundo
30 de abril a 2 de maio de 2026
MACEIÓ • ALAGOAS

Realização
ABEFACO
AAMFC

Ferramenta digital para monitoramento do acompanhamento infantil em comunidade quilombola na Atenção Primária à Saúde

Nayara Rafaella Holanda Oliveira de Macêdo (SMS Arapiraca), Meirielly Kellya Holanda da Silva (UFAL), Valéria Cavalcante Tavares Monteiro (SMS Arapiraca), Danielle Siqueira Chalub (SMS Arapiraca)

Acompanhamento infantil – Monitoramento que cuida, informação que transforma.

PRINCIPAIS ACHADOS DO SEU TRABALHO

A implementação de uma ferramenta digital simples, proporcionou aumento da adesão às consultas de puericultura, fortalecimento da busca ativa, resgate de crianças de alto risco e melhoria da organização do processo de trabalho, qualificando assim o cuidado à saúde da criança.

Introdução

O acompanhamento do crescimento e desenvolvimento infantil na Atenção Primária à Saúde é essencial para promoção da saúde e prevenção de agravos na infância. Nesse contexto, o seguimento de crianças menores de dois anos por meio das consultas de puericultura favorece a identificação precoce de riscos, a organização do cuidado e o monitoramento de indicadores assistenciais

Objetivos

Relatar a experiência da implementação de uma planilha digital para monitoramento do acompanhamento de crianças menores de dois anos em uma Unidade Básica de Saúde localizada em comunidade quilombola do agreste alagoano.

Métodos

Relato de experiência desenvolvido na Estratégia Saúde da Família, com criação de planilha no Microsoft Excel para registro e acompanhamento das consultas de puericultura. A ferramenta foi utilizada pela enfermeira e agentes comunitários de saúde para controle das consultas, organização de agendamentos, identificação de faltosos e apoio à busca ativa. Os dados subsidiaram reuniões semanais da equipe para planejamento.

Resultados

A ferramenta contribuiu para melhor organização do processo de trabalho (Figura 1), aumento da adesão às consultas e fortalecimento da busca ativa. Também possibilitou o resgate de crianças de alto risco e encaminhamento para acompanhamento em ambulatório especializado (Figura 2).

Figura 1 – Fluxograma do monitoramento do acompanhamento infantil na Unidade Básica de Saúde

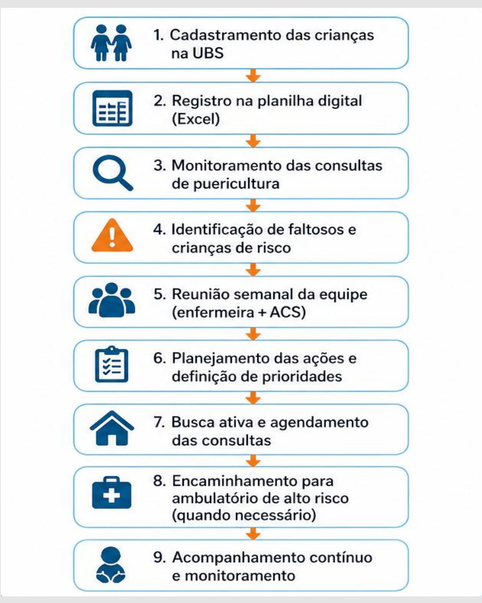

Fonte: Autoras, 2026

Figura 2 – Impacto da implementação de ferramenta digital na organização do cuidado e no acompanhamento da saúde infantil na Atenção Primária à Saúde

ASPECTOS	ANTES DA PLANILHA	APÓS A PLANILHA
Organização do acompanhamento	Fragmentada e sem sistematização	Sistematizada e organizada
Controle das consultas	Manual e limitado	Estruturado e contínuo
Identificação de faltosos	Não sistemática	Sistematizada e regular
Busca ativa	Ocasional e irregular	Planejada e frequente
Crianças de alto risco	Pouco identificadas e submonitoradas	Identificadas e acompanhadas
Planejamento da equipe	Informal e sem priorização	Baseado em dados e prioridades
Encaminhamentos	Pontuais e não direcionados	Direcionados e oportunos
Resultados para o cuidado	Baixa adesão e perda de seguimento	Aumento da adesão e continuidade do cuidado

Fonte: Autoras, 2026

Conclusão/Considerações finais

Ferramentas digitais simples podem qualificar o monitoramento do cuidado infantil na Atenção Primária e ampliar o acesso ao acompanhamento em territórios vulneráveis

SMS DE ARAPIRACA-AL
NAYARA R. HOLANDA O. DE MACÊDO
ENFERMEIRA APS

E-mail:nayaraholandaom@gmail.com
Contatos: (82) 99920-4208
Website:

ARAPIRACA
UMA CIDADE PARA TODOS