2º CONGRESSO BRASILEIRO DE ENFERMAGEM DE FAMÍLIA E COMUNIDADE
2º CONGRESSO ALAGOANO DE MEDICINA DE FAMÍLIA E COMUNIDADE

Estratégia Saúde da Família: a potência brasileira que inspira o mundo
30 de abril a 2 de maio de 2026
MACEIÓ • ALAGOAS

Realização
ABEFACO
AAMFC

Saúde e vitalidade na melhor idade: um relato de experiência

AUTORAS: Anna Beatriz Sant'anna Ferreira De Souza, Williane Horacio Da Silva, Gabrielly Miranda Vitorino, Fernanda Marques Dos Santos De Carvalho, Fabiana Candido

FONTE: OS AUTORES

O evento ampliou o acesso da população idosa a ações de promoção da saúde de forma integral, com boa adesão às atividades propostas. Destacou-se a importância de espaços públicos acolhedores para fortalecimento de vínculos, troca de experiências e estímulo ao autocuidado. Além disso, favoreceu a identificação precoce de agravos, reforçando o papel da Atenção Primária no envelhecimento saudável.

Introdução

Em alusão ao dia Internacional do Idoso no dia 01 de outubro, o grupo de trabalho Envelhecimento e Saúde promoveu um evento onde foram abordados diversas temáticas com foco na população idosa: prevenção e manejo das doenças crônicos, práticas complementares como auriculoterapia, prevenção de infecções sexualmente transmissíveis (com testagem rápida e aconselhamento pré/pós teste), além de aula prática de atividade física.

Objetivo:

- Promover conscientização sobre saúde física, mental e sexual na terceira idade;
- Estimular a autonomia, autoestima e bem-estar das pessoas idosas;
- Incentivar práticas de prevenção de doenças e cuidados com a saúde integral;
- Criar um espaço inclusivo, acolhedor e de troca de experiências;
- Identificar precocemente a presença de IST`s em pessoas no processo de envelhecimento.

Metodologia:

Relato de experiência a partir de um evento em saúde realizado num parque público na zona oeste do município do Rio de Janeiro.

Resultado:

Articulação de um espaço rico em informação, cuidado e convivência, fortalecendo vínculos e promovendo a cidadania.

Conclusão:

Valorização da pessoa idosa em sua totalidade, reforçando a importância da saúde, da autonomia e da qualidade de vida, de forma inclusiva e acolhedora.

FONTE: OS AUTORES

PREFC SMS RIO
Anna Beatriz Santanna Ferreira de Souza
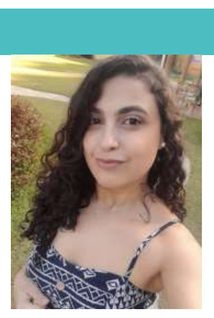
E-mail: enfbiasant@gmail.com
Contatos: (21) 965758134