2º CONGRESSO BRASILEIRO DE ENFERMAGEM DE FAMÍLIA E COMUNIDADE
2º CONGRESSO ALAGOANO DE MEDICINA DE FAMÍLIA E COMUNIDADE

Estratégia Saúde da Família: a potência brasileira que inspira o mundo
30 de abril a 2 de maio de 2026
MACEIÓ · ALAGOAS

Realização
ABEFACO
AAMFC

O PAPEL DO ENFERMEIRO NA GERÊNCIA DAS UNIDADES BÁSICAS DE SAÚDE: UM RELATO DE EXPERIÊNCIA DE ACADÊMICAS DE ENFERMAGEM

Rísia Naele Fernandes Teixeira[1];
Amanda Brito Nunes[1];
Isadora Ferreira Teixeira[1];
Janaísa Gisele Gama Leão [1],
Jaine Kareny da Silva [2]

Discentes do curso de Enfermagem durante prática da disciplina Gerenciamento em Enfermagem I em Unidade Básica de Saúde, no segundo semestre de 2025.

Os principais achados deste estudo evidenciam que o enfermeiro na atenção primária à saúde desempenha um papel central na articulação entre as dimensões assistencial e gerencial, sendo fundamental para a organização do processo de trabalho nas unidades básicas de saúde.

Introdução

Na atenção primária à saúde (APS), o enfermeiro assume uma função gerencial, com o intuito de organizar o cuidado em uma estrutura microorganizacional.

Objetivo

Relatar a experiência de discentes acerca do papel do enfermeiro gestor em unidades básicas de saúde.

Métodos

Estudo descritivo, do tipo relato de experiência, a partir da vivência de discentes do curso de Enfermagem de uma universidade pública, durante as práticas da disciplina Gerenciamento em enfermagem I, realizadas em unidades básicas de saúde (UBS), que ocorreram no segundo semestre de 2025.

Descrição da experiência:

Foi possível observar que as principais atividades de caráter gerencial desenvolvidas nas UBS incluíram: cartografia territorial, articulação entre as funções de gerência e assistência, comunicação eficaz com a equipe da unidade e a coordenação da APS, mediação de conflitos e organização da escala de atendimento à população.

Conclusão/Considerações finais

O enfermeiro gestor exerce papel essencial na organização e no funcionamento das unidades básicas de saúde, sendo responsável por integrar ações assistenciais e gerenciais. A vivência demonstrou que suas atribuições abrangem liderança, comunicação eficaz, planejamento e manejo de conflitos, o que favorece a qualidade do cuidado, o fortalecimento do trabalho em equipe e a consolidação dos princípios da atenção primária à saúde.

[1] -Graduandos(as) em Enfermagem pela Universidade do Estado da Bahia-UNEB
[2] - Doutora em Ciências da Saúde pela UESB. Professora adjunta da Universidade do Estado da Bahia.

UNIVERSIDADE DO ESTADO DA BAHIA- UNEB CAMPUS XII
Rísia Naele Fernandes Teixeira
Graduanda em Enfermagem

E-mail: risianaeleft@gmail.com
Contato: *(77) 9 88749634*

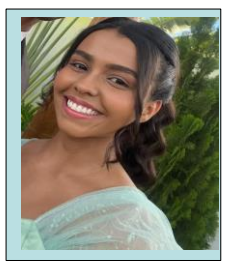

UNEB
UNIVERSIDADE DO ESTADO DA BAHIA