2º CONGRESSO BRASILEIRO DE ENFERMAGEM DE FAMÍLIA E COMUNIDADE
2º CONGRESSO ALAGOANO DE MEDICINA DE FAMÍLIA E COMUNIDADE

Estratégia Saúde da Família: a potência brasileira que inspira o mundo

30 de abril a 2 de maio de 2026

MACEIÓ ALAGOAS

Realização
ABEFACO
AAMFC

Formação e preparo profissional para o manejo de ansiedade na atenção primária à saúde

[1]Gustavo Almeida Maciel, [2]Dênia Patrícia Rosa Santos, [1]Andreia Bianca Lira da Silva Franco, [1]Giovanna Fernandes da Paixão, [1]Alisséia Guimarães Lemes

[1]Universidade Federal de Mato Grosso, Campus Araguaia (UFMT/CUA)
[2]Programa de Mestrado Profissional em Saúde da Família (PROFSAÚDE)

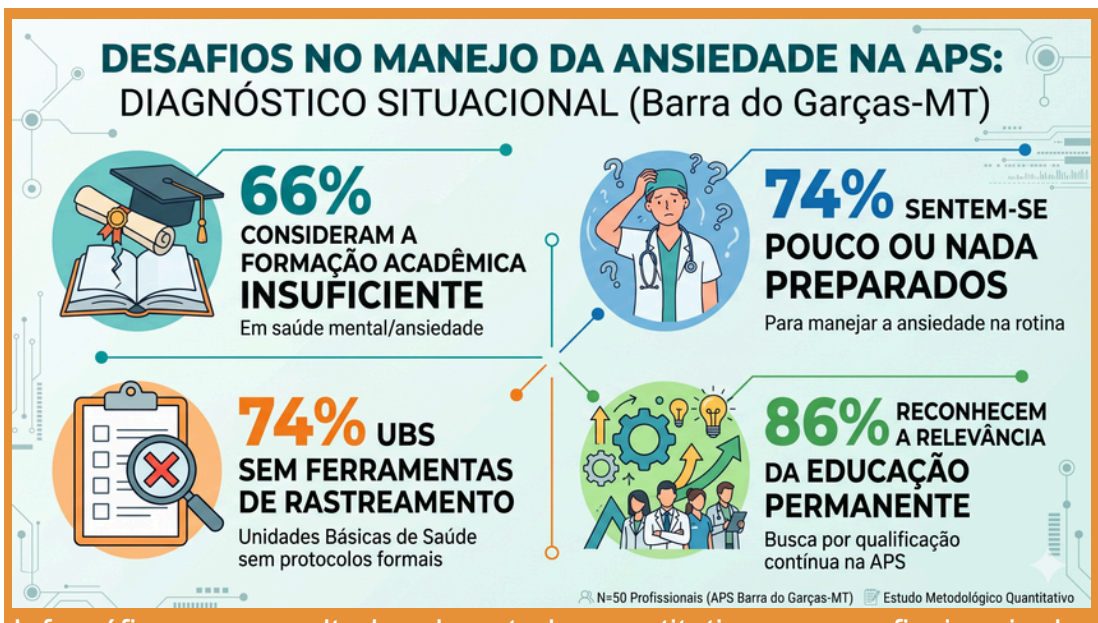

Infográfico com resultados do estudo quantitativo com profissionais de saúde da APS em Barra do Garças-MT.

O estudo evidencia um descompasso entre a alta demanda de saúde mental e o preparo técnico das equipes. A insegurança profissional e a falta de ferramentas diagnósticas ratificam a urgência de estratégias de Educação Permanente, validando o guia educativo como instrumento essencial para qualificar o cuidado na ponta do sistema.

INTRODUÇÃO

[1]A Atenção Primária à Saúde (APS) enfrenta desafios no manejo da ansiedade, como o estigma e a insegurança técnica profissional. A qualificação assistencial nesse nível é crucial para o manejo precoce e a eficácia do fluxo na rede.

OBJETIVOS

Identificar lacunas de conhecimento e demandas de capacitação da equipe multiprofissional da APS no cuidado em saúde mental.

MÉTODOS

Estudo metodológico quantitativo, realizado com 50 profissionais (médicos, enfermeiros, técnicos e agentes de saúde) de 19 unidades em Barra do Garças-MT. A coleta utilizou questionário semiestruturado para diagnóstico situacional visando a construção de um guia educativo. Análise descritiva. Aprovado pelo CEP (Nº 4.526.452).

RESULTADOS

Predominou o sexo feminino (n=42), faixa de 40-49 anos (n=19) e ensino superior (n=36). Verificou-se que 40% não cursaram disciplinas sobre ansiedade na formação e 66% (n=33) consideram sua formação insuficiente. Embora 60% tenham realizado capacitações, 74% (n=37) sentem-se "pouco" ou "nada" preparados para manejar a ansiedade. Em 74% das unidades não há ferramentas de rastreamento. Contudo, 86% (n=43) reconhecem a relevância da educação permanente na APS.

CONCLUSÃO

Os resultados revelam insegurança técnica, ratificando a urgência da educação permanente. O guia educativo valida-se como instrumento essencial para fortalecer o cuidado em saúde mental e a resolutividade na Atenção Primária.

REFERÊNCIAS

1. Rotoli A, Silva MR, Santos AM, Oliveira AM, Gomes GC. Mental health in Primary Care: challenges for the resoluteness of actions. Esc Anna Nery [Internet]. 2019 [citado 15 abr 2026];23(2). Disponível em: https://doi.org/10.1590/2177-9465-ean-2018-0303

Universidade Federal de Mato Grosso - Campus universitário do Araguaia

Gustavo Almeida Maciel

Estudante de Graduação

E-mail: gustavo.maciel1@sou.ufmt.br
Contatos: (66) 99201-5471

CNPq
PROFSAÚDE MESTRADO PROFISSIONAL EM SAÚDE DA FAMÍLIA
UFMT