2º CONGRESSO BRASILEIRO DE ENFERMAGEM DE FAMÍLIA E COMUNIDADE
2º CONGRESSO ALAGOANO DE MEDICINA DE FAMÍLIA E COMUNIDADE

Estratégia Saúde da Família: a potência brasileira que inspira o mundo
30 de abril a 2 de maio de 2026
MACEIÓ • ALAGOAS

Realização
ABEFACO
AAMFC

Perfil epidemiológico da Hanseníase em Alagoas entre 2023 e 2025.

Charlyenne Nathaly Mendes Batista Santana[1]; Carlos Eduardo Caetano Alves[1]; Laura Xavier Santos[1]; Maria Paula Matias de Almeida[1]; Fabilênia Mendes Batista[2].

[1]Graduando em Medicina, Universidade Federal de Alagoas – *Campus* Arapiraca
[2]Graduada em Enfermagem, Universidade Federal da Paraíba – *Campus* João Pessoa

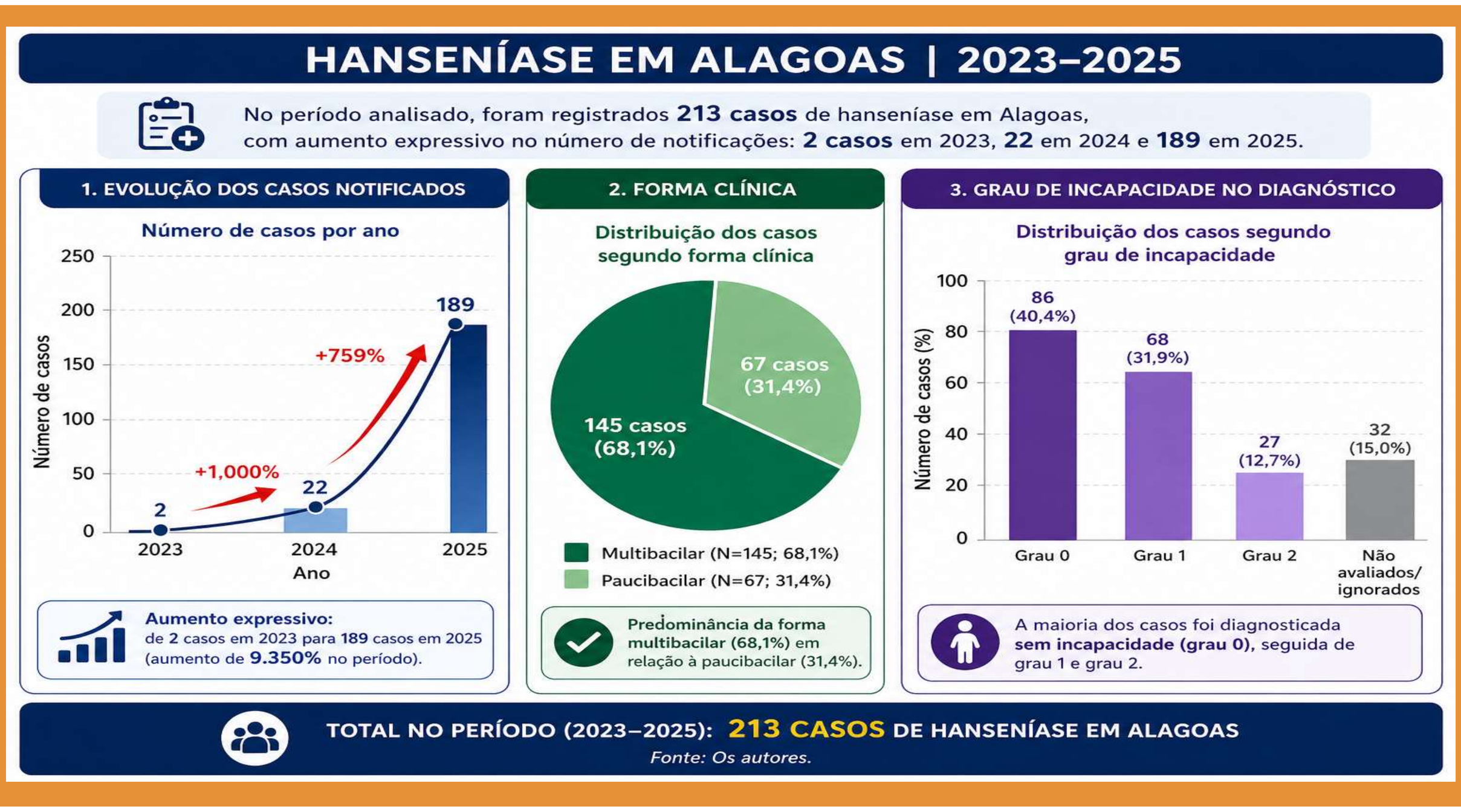

Introdução

A hanseníase é uma doença infectocontagiosa crônica causada pelo *Mycobacterium leprae*, sendo um relevante agravo de saúde pública no Brasil. O monitoramento de indicadores permite avaliar a qualidade da detecção precoce e da assistência prestada pela Atenção Primária à Saúde (APS).

Objetivos

Objetivou-se analisar o perfil epidemiológico dos casos de hanseníase em Alagoas entre 2023 e 2025.

Métodos

Realizou-se um estudo descritivo e retrospectivo, com dados secundários do Sistema de Informação de Agravos de Notificação (SINAN), disponibilizados pelo DATASUS. Foram analisadas as variáveis: ano de diagnóstico, classificação operacional (paucibacilar e multibacilar) e grau de incapacidade no diagnóstico (0, 1 e 2).

Resultados

No período analisado, foram registrados 213 casos de hanseníase em Alagoas, com aumento expressivo no número de notificações: 2 casos em 2023, 22 em 2024 e 189 em 2025. Observou-se predominância da forma multibacilar (N=145 casos; 68,1%) em relação à paucibacilar (N=67 casos; 31,4%). Quanto ao grau de incapacidade no diagnóstico, 86 casos (40,4%) apresentaram grau 0, 68 (31,9%) grau 1 e 27 (12,7%) grau 2, além de registros não avaliados ou ignorados.

Conclusão/Considerações finais

A presença de casos grau 2 e elevados números de multibacilares indicam possíveis falhas no diagnóstico e na longitudinalidade do cuidado na APS, reforçando a necessidade de fortalecimento da vigilância em saúde, da qualificação das equipes e das estratégias de diagnóstico precoce, visando reduzir incapacidades e a transmissão da doença.

UNIVERSIDADE FEDERAL DE ALAGOAS
CHARLYENNE NATHAY MENDES BATISTA SANTANA
GRADUANDA EM MEDICINA
E-mail:charlyenne.santana@arapiraca.ufal.br

UNIVERSIDADE FEDERAL DE ALAGOAS