2º CONGRESSO BRASILEIRO DE ENFERMAGEM DE FAMÍLIA E COMUNIDADE
2º CONGRESSO ALAGOANO DE MEDICINA DE FAMÍLIA E COMUNIDADE

Estratégia Saúde da Família: a potência brasileira que inspira o mundo
30 de abril a 2 de maio de 2026
MACEIÓ • ALAGOAS

Realização
ABEFACO
AAMFC

COMO EU CUIDO DAS MINHAS TRANCINHAS? GUIA DE CUIDADOS CAPILARES PARA PESSOAS NEGRAS

Autores: MARIA VITÓRIA DE SOUZA MOREIRA[1]; BEATRIZ MOURA NUNES[1] JOÃO PEDRO RICARDO RAMALHO NUNES[1]; ROBERTA DE ALBUQUERQUE WANDERLEY[1]; MARIA DEYSIANE PORTO DE ARAÚJO[1].
[1] Universidade Federal de Alagoas (UFAL), Campus Arapiraca.

Imagens 1: Identidade visual criada para confecção do guia. de cuidados capilares.

CUIDADO CAPILAR É SAÚDE: INTEGRALIDADE, E VÍNCULO NA APS.

O cuidado capilar da população negra transcende a dimensão estética, configurando-se como estratégia de promoção da saúde, valorização da identidade e fortalecimento do vínculo na Atenção Primária à Saúde, alinhada aos atributos da equidade e da integralidade do cuidado

Introdução

A elaboração do guia educativo 'Como eu cuido das minhas trancinhas? Guia de cuidados capilares para pessoas negras' configura-se como estratégia de valorização das especificidades da população negra no âmbito da Atenção Primária à Saúde (APS), alinhando-se aos atributos da equidade e da integralidade do cuidado.

Objetivos

Relatar a experiência da criação de um guia de cuidados capilares, desenvolvido por duas alunas de medicina, em conjunto com a preceptoria, durante o internato em Medicina de Família e Comunidade e a aplicabilidade desse material em Unidades Básicas de Saúde (UBSs) do município de Arapiraca, Alagoas.

Métodos

A iniciativa surgiu após consulta com uma usuária negra, de 12 anos, com cabelo crespo, que manifestou interesse em colocar tranças e apresentou dúvidas quanto aos cuidados necessários após sua realização. A demanda evidenciou a escassez de materiais educativos sobre o tema e foi potencializada pela identificação com o preceptor, que compartilha semelhanças de cor de pele e de tipo de cabelo. A partir disso, foram desenvolvidas as seguintes etapas metodológicas: identificação das principais necessidades de orientação, levantamento de evidências na literatura científica, elaboração do guia educativo e aplicação do material na unidade de saúde.

Resultados

A construção do guia constituiu estratégia de educação em saúde na APS, favorecendo o fortalecimento do vínculo entre equipe e usuários e contribuindo para a ampliação da resolutividade. Isso porque, ao incorporar demandas de diversidade sociocultural no cuidado, promove práticas mais inclusivas e contribui para a oferta de uma atenção integral e holística, alinhada às necessidades dos usuários. Observou-se melhora no vínculo, maior adesão às orientações e valorização dos aspectos culturais no cuidado.

Conclusão/Considerações finais

O cuidado com o cabelo ultrapassou a dimensão biológica ao ser compreendido como parte da construção identitária e das formas de produção do cuidado no cotidiano dos usuários, reforçando o papel da APS na abordagem integral, culturalmente sensível e orientada às necessidades da população.

Imagens 2 e 3: Trechos dos tópicos abordados no guia de cuidados capilares.

UNIVERSIDADE FEDERAL DE ALAGOAS (UFAL), CAMPUS ARAPIRACA
MARIA VITÓRIA DE SOUZA MOREIRA
ESTUDANTE DE MEDICINA

E-mail: maria.moreira@arapiraca.ufal.br
Contatos: (84) 99186-6399

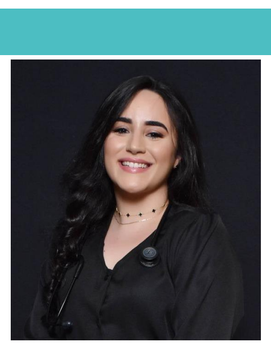

UNIVERSIDADE FEDERAL DE ALAGOAS