2º CONGRESSO BRASILEIRO DE ENFERMAGEM DE FAMÍLIA E COMUNIDADE
2º CONGRESSO ALAGOANO DE MEDICINA DE FAMÍLIA E COMUNIDADE

Estratégia Saúde da Família: a potência brasileira que inspira o mundo
30 de abril a 2 de maio de 2026
MACEIÓ • ALAGOAS

Realização
ABEFACO
AAMFC

PROMOÇÃO DA ALIMENTAÇÃO SAUDÁVEL NO PROGRAMA SAÚDE NA ESCOLA: RELATO DE EXPERIÊNCIA DE LUDIFICAÇÃO COM ADOLESCENTES

Gabriella Costa – ENSP/ Fiocruz;
Joanna Ângelis Oliveira – ENSP/ Fiocruz;
Aiene de Britto – ENSP/ Fiocruz;
André Luiz Moreira – ENSP/ Fiocruz;
Andressa Bruno Noruega – SMS Rio.

Imagem: registro do PSE

A “LUDIFICAÇÃO” E A COMPETIÇÃO NO PSE DESPERTAM O INTERESSE DE ADOLESCENTES, PROMOVENDO O APRENDIZADO SOBRE ALIMENTAÇÃO SAUDÁVEL DE FORMA DINÂMICA E ÁGIL.

Introdução

O programa de residência multiprofissional em saúde da família da ENSP/Fiocruz preconiza atividades intersetoriais, como o Programa Saúde na Escola (PSE). Em uma Unidade de Saúde da Família (USF) no Rio de Janeiro, a equipe de residentes realizou um PSE com alunos do 7° ano sobre “Alimentação Saudável”.

Objetivos

Descrever a abordagem lúdica utilizada com adolescentes no PSE sobre alimentação.

Descrição da experiênca

Após uma breve conversa sobre hábitos saudáveis, iniciamos a dinâmica dividindo a turma em 2 equipes e cada equipe elegeu um representante. O jogo funcionava como uma charada: um residente lia até 3 dicas sobre um alimento (saudável ou não). Após cada dica, o representante que primeiro levantasse a mão e acertasse levava a rodada. Se a equipe acertasse na primeira dica somava 15 pontos, se acertasse na segunda somava 10 pontos e na terceira, 5 pontos. Na primeira dica, procuramos incluir informações não tão conhecidas sobre cada alimento, para estimular a reflexão e a curiosidade. Exemplo: miojo teve como primeira dica “Já vem frito na embalagem”. Ao final do jogo, com cinco charadas, a equipe que tivesse somado mais pontos era declarada vencedora. Foi observada uma elevada participação, com muita troca entre os alunos para a elaboração ágil de respostas coletivas.

Aprendizados

O uso da ludificação a partir da competitividade entre as equipes no PSE foi um bom estímulo à aprendizagem e ao interesse no tema por parte dos adolescentes.

ESCOLA NACIONAL DE SAÚDE PÚBLICA
GABRIELLA LONGO CARVALHO COSTA
RESIDENTE NUTRICIONISTA

E-mail: gabriellalccosta@gmail,com

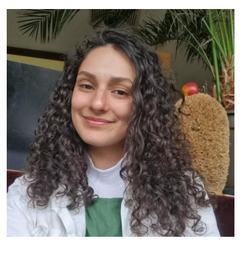

Escola Nacional de Saúde Pública Sergio Arouca ENSP
Ministério da Saúde FIOCRUZ Fundação Oswaldo Cruz