2º CONGRESSO BRASILEIRO DE ENFERMAGEM DE FAMÍLIA E COMUNIDADE
2º CONGRESSO ALAGOANO DE MEDICINA DE FAMÍLIA E COMUNIDADE

Estratégia Saúde da Família: a potência brasileira que inspira o mundo
30 de abril a 2 de maio de 2026
MACEIÓ • ALAGOAS

Realização
ABEFACO
AAMFC

Consulta de Enfermagem em Práticas Integrativas e Complementares em Saúde(PICS): Relato de Implementação em Ambulatório Universitário

Selma Rodrigues Alves Montefusco,Suelen Gomes Malaquias,Cynthia Assis De Barros Nunes,Nilza Alves Marques Almeida,Michele Dias Da Silva Oliveira - FACULDADE DE ENFERMAGEM - UFG

Introdução

A oferta de uma disciplina de PICS na FEN/UFG evidenciou a necessidade de qualificar a assistência e transcender a aplicação técnica isolada, estruturando o cuidado via Processo de Enfermagem (PE) voltado à integralidade e ao contexto familiar.

Objetivos

Relatar a implementação da consulta de enfermagem no ambulatório de PICS da FEN/UFG, focando na organização do fluxo assistencial e na extensão do cuidado às famílias.

Métodos

Relato de experiência em cenário de ensino-assistência, com equipe de enfermeiros e acadêmicos.

Estrutura : roteiros de anamnese holística e avaliação física (acolhimento e a escuta qualificada). **Integração com um projeto de extensão que visa o acompanhamento dos familiares dos interagentes, fortalecendo a rede de apoio.**

A inclusão das famílias permitiu suporte ampliado, promovendo o autocuidado apoiado e transformando o núcleo familiar em sujeito ativo de sua saúde, sustentado pela fundamentação científica da enfermagem e pela clínica ampliada

Conclusão/Considerações finais

A inclusão das famílias permitiu suporte ampliado, promovendo o autocuidado apoiado e transformando o núcleo familiar em sujeito ativo de sua saúde, sustentado pela fundamentação científica da enfermagem e pela clínica ampliada. A aplicação do PE e o foco na família elevaram o padrão do **ensino e extensão.** A consulta em PICS é ferramenta potente de conexão e empoderamento no SUS, fortalecendo o enfermeiro como terapeuta integrativo e gestor do cuidado integral

UFG
DRA SELMA R A MONTEFUSCO
Docente

E-mail: selma_montefusco@ufg.br
Contatos:62991555152
Website: fen.ufg.br

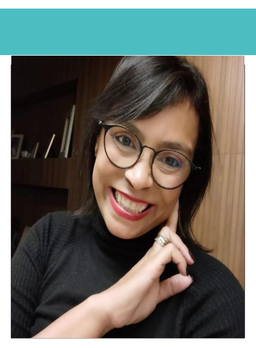

FEN UFG FACULDADE DE ENFERMAGEM 50 anos