2º CONGRESSO BRASILEIRO DE ENFERMAGEM DE FAMÍLIA E COMUNIDADE
2º CONGRESSO ALAGOANO DE MEDICINA DE FAMÍLIA E COMUNIDADE

Estratégia Saúde da Família: a potência brasileira que inspira o mundo

30 de abril a 2 de maio de 2026

MACEIÓ • ALAGOAS

Realização

ABEFACO AAMFC

GESTÃO DO PROCESSO DE TRABALHO NA APS: ATUAÇÃO DA ENFERMAGEM NA PLANIFICAÇÃO DO PROJETO BRAÇOS ABERTOS EM TERRITÓRIO DO CAMPO

Keila Formiga de Castro, SMS Crato-CE
Vanira Matos Pessoa, FIOCRUZ Ceará
Fernando Carneiro Ferreira, FIOCRUZ Ceará
Erika Romeria Formiga de Sousa, SMS Crato-CE
Amanda Gomes dos Santos , SMS Crato-CE

DE BRAÇOS ABERTOS
Atenção desde o primeiro cuidado.

Projeto Braços Abertos de Planificação da APS

Enfermagem liderou diagnóstico situacional, organização de fluxos e pactuação de metas.
Elaboração e implementação de POPs assistenciais.
Evidência do papel central da enfermagem como liderança técnico-institucional na APS

Introdução

A Atenção Primária à Saúde, requer processos de trabalho orientados por diretrizes técnicas. A enfermagem ocupa posição estratégica na coordenação do cuidado especialmente em territórios do campo. O Projeto Braços Abertos, por meio da Planificação da Atenção à Saúde, configura-se como estratégia de qualificação da APS.

Objetivos

Relatar a atuação da enfermagem na gestão do processo de trabalho na APS, a partir da estratégia Projeto Braços Abertos

Métodos

Experiência desenvolvida em uma ESF no sul do Ceará em 2025, durante Planificação da Atenção à Saúde. A enfermagem atuou como responsável técnica pela condução do diagnóstico situacional, organização dos fluxos assistenciais, pactuação de metas e definição de indicadores de processo. Destacou-se a elaboração e implementação de POPs assistenciais, o uso de ferramentas de planejamento e monitoramento contínuo

Resultados

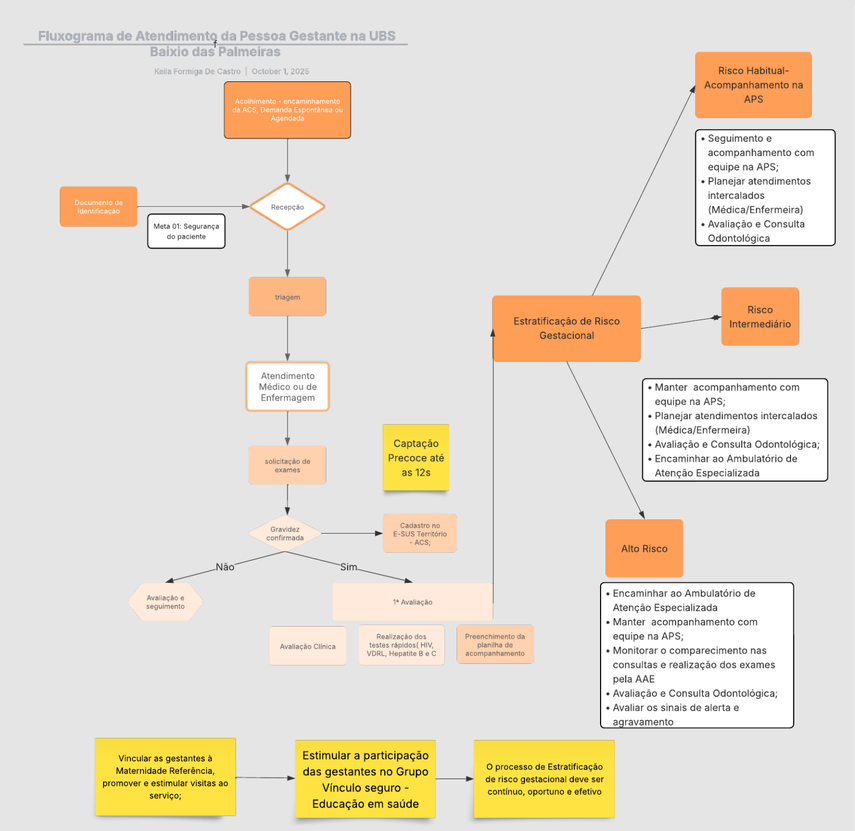

Fluxograma do atendimento da gestante na APS. Crato-CE, 2025

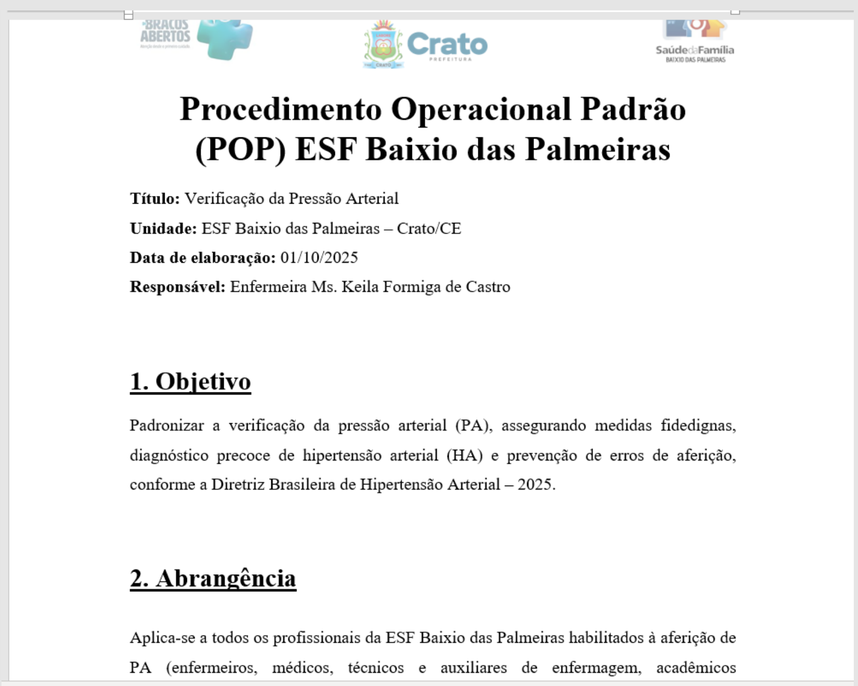

Crato PREFEITURA — Saúde da Família Baixio das Palmeiras

Procedimento Operacional Padrão (POP) ESF Baixio das Palmeiras

Título: Verificação da Pressão Arterial
Unidade: ESF Baixio das Palmeiras – Crato/CE
Data de elaboração: 01/10/2025
Responsável: Enfermeira Ms. Keila Formiga de Castro

1. Objetivo

Padronizar a verificação da pressão arterial (PA), assegurando medidas fidedignas, diagnóstico precoce de hipertensão arterial (HA) e prevenção de erros de aferição, conforme a Diretriz Brasileira de Hipertensão Arterial – 2025.

2. Abrangência

Aplica-se a todos os profissionais da ESF Baixio das Palmeiras habilitados à aferição de PA (enfermeiros, médicos, técnicos e auxiliares de enfermagem, acadêmicos

POP verificação de Pressão arterial, Crato-CE. 2025

Conclusão/Considerações finais

A experiência evidencia que a enfermagem desempenha papel central na gestão do processo de trabalho na APS, atuando como liderança técnico-institucional. O Projeto Braços Abertos, mostrou-se estratégia eficaz para consolidar práticas normatizadas, monitoradas e alinhadas às políticas públicas, fortalecendo a eficiência, a qualidade e a sustentabilidade do SUS em territórios do campo

SMS Crato-CE
Keila Formiga de Castro
Enfermeira de Família e Comunidade

E-mail: keilaformigacastro@hotmail.com
Contatos: 88996010750
Website: :@keilaformigacastro

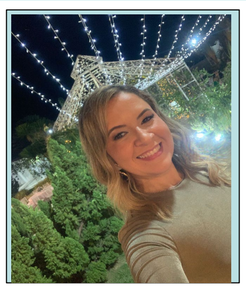

Crato PREFEITURA