2º CONGRESSO BRASILEIRO DE ENFERMAGEM DE FAMÍLIA E COMUNIDADE
2º CONGRESSO ALAGOANO DE MEDICINA DE FAMÍLIA E COMUNIDADE

Estratégia Saúde da Família: a potência brasileira que inspira o mundo
30 de abril a 2 de maio de 2026
MACEIÓ ALAGOAS

Realização
ABEFACO AAMFC

VULNERABILIDADE FEMININA NA INCIDÊNCIA DE HIPERTENSÃO ARTERIAL: UMA REVISÃO DE LITERATURA

Adrielly Ferreira Santos[1]*, Manoel Messias Alves de Souza[2], Álvaro Luís Müller da Fonseca[3]

(1) Laboratório de Imunologia e Epidemiologia (LAIM), Departamento de Educação (UNEB, DEDC-7)
(2) Colegiado de Ciências da Natureza – Universidade Federal do Vale do São Francisco
(3) Laboratório de Imunologia e Epidemiologia (LAIM), Departamento de Educação (UNEB, DEDC-7)

PRINCIPAIS ACHADOS

Os principais achados deste trabalho demonstram que a HAS apresenta diferenças relevantes entre os gêneros. Em homens jovens, observa-se maior prevalência, enquanto nas mulheres o risco aumenta após a menopausa, devido à redução da proteção hormonal. Além disso, fatores como estresse e condições sociais contribuem para maior vulnerabilidade feminina nessa fase. Esses resultados reforçam a importância de abordagens preventivas e terapêuticas específicas para cada grupo.

Introdução
A hipertensão arterial sistêmica (HAS) é uma condição crônica caracterizada pela elevação persistente da pressão arterial, aumentando o risco de acidente vascular cerebral e infarto agudo do miocárdio (Fonseca et al., 2025ª). Além disso, configura-se como um importante problema de saúde pública mundial (Silva et al., 2016; Fonseca et al., 2025b). No que se refere ao gênero, as mulheres apresentam vulnerabilidade associada a fatores biológicos e psicossociais, especialmente às alterações hormonais do climatério e da menopausa, que reduzem a proteção cardiovascular mediada pelos estrógenos.

Objetivos
Analisar os fatores de risco associados ao desenvolvimento da HAS, com ênfase na prevalência no sexo feminino.

Métodos
Realizou-se uma revisão de literatura por meio de busca nas bases SciELO e outras fontes indexadas, com leitura crítica e sistematização das evidências sobre hipertensão arterial e diferenças de gênero.

Resultados
Observou-se maior prevalência de HAS em homens jovens; entretanto, as mulheres apresentam menor risco até a menopausa. Contudo, após essa fase, a queda estrogênica favorece o aumento da rigidez arterial, maior incidência e pior controle pressórico. Ademais, fatores como estresse, dupla jornada e determinantes socioeconômicos ampliam a vulnerabilidade feminina.

Conclusão
Portanto, a HAS apresenta diferenças entre os gêneros, sendo a menopausa um marco no aumento do risco cardiovascular feminino, exigindo estratégias específicas de prevenção e cuidado (Silva et al., 2016).

Palavras-chaves
Hipertensão Arterial Sistêmica; Sexo Feminino; Climatério.

REFERÊNCIAS
SILVA, S. S. B. E.; OLIVEIRA, S. F. S. B. de; PIERIN, A. M. G. **O controle da hipertensão arterial em mulheres e homens: uma análise comparativa**. Revista da Escola de Enfermagem da USP, v. 50, n. 1, p. 50-58, 2016.

FONSECA, A. L. M. et al. Sensibilização Acerca das Doenças Cardiovasculares em Unidade Básica de Saúde de Senhor do Bonfim, BA. In: González-Beltrán, L.F. **Humanidades e ciências sociais** [livro eletrônico]: perspectivas teóricas, metodológicas e de investigação: vol. 9. Curitiba: Artemis, 2025a. Cap. 9, p.112-122. DOI: https://doi.org/10.37572/EdArt_3103254759

FONSECA, A. L. M. et al. Acompanhamento de risco cardiovascular em hipertensos da atenção primária em Senhor do Bonfim, Bahia. **Contribuciones a Las Ciencias Sociales**, São José dos Pinhais, v.18, n.10, p. 01-18, 2025b. DOI: https://doi.org/10.55905/revconv.18n.10-101

Universidade do Estado da Bahia - Campus VII
ADRIELLY FERREIRA SANTOS
Laboratório de Imunologia e Epidemiologia (LAIM),
Departamento de Educação (UNEB, DEDC-7)

E-mail: as2706362@gmail.com
Contatos: (74)99946-4604

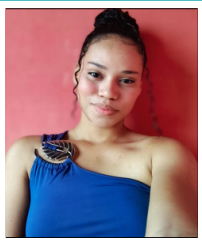

UNEB
UNIVERSIDADE DO ESTADO DA BAHIA