2º CONGRESSO BRASILEIRO DE ENFERMAGEM DE FAMÍLIA E COMUNIDADE
2º CONGRESSO ALAGOANO DE MEDICINA DE FAMÍLIA E COMUNIDADE

Estratégia Saúde da Família: a potência brasileira que inspira o mundo
30 de abril a 2 de maio de 2026
MACEIÓ ALAGOAS

Realização
ABEFACO
AAMFC

Raízes que educam: Vivências da bolsista do projeto ébano na promoção de saúde e valorização cultural

Autores: Sabrina Lopes da Silva[1]; Genilson da Silva Santos[1]; Ellen Hilda Souza de Alcântara Oliveira[2]; Filipe Nunes Bonfim[2].
1. Graduados em Enfermagem pela Universidade do Está da Bahia- UNEB. Senhor do Bonfim, Bahia, Brasil.
2. Docente da Universidade do Estado da Bahia (UNEB), colegiado de enfermagem, Campus VII, Senhor do Bonfim, Bahia, Brasil.

Imagem 01: Equipe do projeto ébano durante atividade de extensão na comunidade quilombola de umburanas - BA.

A extensão universitária evidenciou impacto significativo na promoção da saúde articulada à valorização cultural. As metodologias participativas favoreceram o engajamento comunitário e fortaleceram a identidade étnico-racial, enquanto a integração entre saberes científicos e tradicionais ampliou a consciência sobre diversidade e pertencimento. A vivência contribuiu para a formação crítica da bolsista, reafirmando a extensão como uma prática transformadora e socialmente comprometida.

Introdução
A extensão universitária promove a articulação entre universidade e sociedade por meio do diálogo entre saberes (FORPROEX, 2012; Paulo Freire, 2011). Nesse contexto, o Projeto de Extensão Ébano, vinculado ao DEDC VII da Universidade do Estado da Bahia, em Senhor do Bonfim, desenvolve ações de educação em saúde voltadas a mulheres de comunidades tradicionais, valorizando seus saberes culturais (BRASIL, 2011; 2017).
As ações do projeto também se fundamentam na Lei nº 10.639/2003 e na Lei nº 11.645/2008, que tornam obrigatório o ensino de História e Cultura Afro-Brasileira e Indígena, contribuindo para o fortalecimento da identidade, da memória e da valorização dos povos tradicionais.

Objetivos
Relatar a vivência da bolsista nas atividades realizadas em 2025 no território de Umburanas, em Senhor do Bonfim, reconhecido como o maior quilombo urbano da Bahia, analisando as contribuições do projeto para a educação em saúde e valorização cultural.

Métodos
As ações foram desenvolvidas por meio de oficinas, dinâmicas, rodas de conversa e atividades escolares, com destaque para o evento “Raízes que Educam”. A abordagem foi participativa e dialógica, baseada na educação popular (Paulo Freire; Boaventura de Sousa Santos), valorizando a cultura local e a participação comunitária.

Resultados
O destaque das atividades foi o evento 'Raízes que Educam', realizado no território de Umburanas em alusão ao Novembro Negro. A ação teve como público-alvo crianças e adolescentes da comunidade, com o intuito central de promover o fortalecimento da identidade étnico-racial e a valorização da ancestralidade. Através de oficinas lúdicas e rodas de conversa, as crianças puderam se reconhecer em suas histórias e memórias, combatendo preconceitos desde cedo. Observou-se que a atividade não apenas transmitiu conhecimento sobre saúde e cultura, mas também ampliou o sentimento de pertencimento ao quilombo, estimulando o orgulho da identidade negra e a preservação dos saberes tradicionais.

Conclusão
A vivência no quilombo de Umburanas demonstra que a extensão universitária é um elo vital para o empoderamento de comunidades tradicionais. O projeto 'Ébano' logrou êxito ao utilizar o Novembro Negro como marco para o fortalecimento identitário de crianças e adolescentes, provando que a educação em saúde, quando aliada à valorização cultural, promove não apenas o bem-estar físico, mas a dignidade e a consciência racial. Conclui-se que o diálogo entre a universidade e o saber quilombola é essencial para a construção de uma sociedade mais equânime e orgulhosa de suas raízes.

Referências

Fórum de Pró-Reitores de Extensão das Instituições Públicas de Educação Superior Brasileiras. Política Nacional de Extensão Universitária. Manaus: FORPROEX, 2012.
Freire, Paulo. Pedagogia da autonomia. São Paulo: Paz e Terra, 2011.
BRASIL. Lei nº 10.639, de 9 de janeiro de 2003. Altera a LDB e torna obrigatório o ensino de História e Cultura Afro-Brasileira. Diário Oficial da União: Brasília, 2003.
BRASIL. Ministério da Saúde. Política Nacional de Saúde Integral da População Negra. Brasília, 2017.
BRASIL. Ministério da Saúde. Política Nacional de Saúde Integral dos Povos e Comunidades Tradicionais. Brasília, 2011.
Santos, Boaventura de Sousa. A crítica da razão indolente. São Paulo: Cortez, 2011.

INSTITUIÇÃO
Universidade do Estado da Bahia
AUTOR PRINCIPAL
Sabrina Lopes da silva
VÍNCULO
Graduanda em Enfermagem - bosista de extensão (Projeto Ébano)
E-mail: sabrinalopessilva15@gnail.com

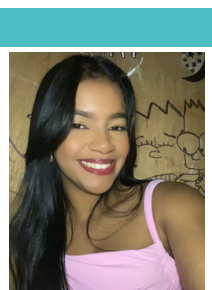

ÉBANO
UNEB