2º CONGRESSO BRASILEIRO DE ENFERMAGEM DE FAMÍLIA E COMUNIDADE
2º CONGRESSO ALAGOANO DE MEDICINA DE FAMÍLIA E COMUNIDADE

Estratégia Saúde da Família: a potência brasileira que inspira o mundo
30 de abril a 2 de maio de 2026
MACEIÓ • ALAGOAS

Realização
ABEFACO
AAMFC

Guia Rápido para atuação segura em territórios violentos: proposta para equipes da Estratégia Saúde da Família

Ana Laura Lago Coelho; Alline Dias Pinto; Pamela George; Priscilla Faleiro Marmello; Carlos Alexandre Alves Mariano; Lenir Marçal.

Classificação de risco do acesso mais seguro

Este estudo, desenvolvido no âmbito do Programa de Pós-Graduação em Gestão em Saúde na Atenção Primária, analisa a mitigação de riscos no cotidiano dos trabalhadores da Atenção Primária à Saúde (APS) no município do Rio de Janeiro, especialmente em territórios marcados pela violência armada.

Nesse contexto, destaca-se o protocolo Acesso Mais Seguro como uma importante ferramenta de apoio, ao orientar a identificação, classificação e gestão de riscos por meio de níveis (verde, amarelo, laranja e vermelho), subsidiando a tomada de decisão e a proteção das equipes. Trata-se de uma pesquisa qualitativa, de caráter descritivo-exploratório, baseada em revisão integrativa da literatura realizada na Biblioteca Virtual em Saúde (BVS), no período de 2020 a 2025. Os resultados evidenciam impactos significativos da violência armada sobre o processo de trabalho e a saúde dos profissionais, além de reforçarem a relevância do Acesso Mais Seguro como estratégia institucional.

Introdução

O presente estudo é uma construção do trabalho de conclusão do curso realizada como discentes do Programa de Pós-Graduação em Gestão em Saúde na Atenção Primária (PPGSAP) da Universidade Castelo Branco e abordará mitigação de riscos no cotidiano dos trabalhadores da atenção primária em saúde, do município do Rio de Janeiro.

A motivação para esse estudo surgiu a partir de percepção dos autores desta pesquisa sobre a dificuldade encontrada no cotidiano, pela ausência de um plano estruturado que direcione cada categoria profissional na execução de suas funções em momentos de crise, a fim de estruturar efetivamente a atuação individual de cada colaborador atuante nas unidades de saúde da Atenção Primária em Saúde.

No município do Rio de Janeiro, as unidades de saúde primárias adotam o protocolo de Acesso Mais Seguro para Serviços Públicos Essenciais (AMS), sendo uma estratégia desenvolvida pelo Comitê Internacional da Cruz Vermelha (CICV) a partir de sua longa experiência em contextos de vulnerabilidade, e foi adaptada para a realidade brasileira a fim de oferecer suporte a unidades que atuam em áreas afetadas pela violência armada. Conforme destaca o guia voltado aos grupos de tomada de decisão, o AMS visa ampliar a capacidade dos profissionais de analisar o ambiente onde trabalham, potencializando a percepção de sinais de risco e apoiando a identificação, classificação e gestão desses perigos no cotidiano laboral.

Objetivos

Descrever comportamentos mais seguros durante e após a tomada de decisão;

Organizar os processos de trabalho após classificações de risco do Acesso Mais Seguro como laranja e vermelho;

Métodos

Para elaboração do presente trabalho foi realizada uma pesquisa qualitativa descritiva- exploratória, através de uma revisão integrativa que possibilitou a síntese de vários estudos já publicados, permitindo a geração de novos conhecimentos, pautados nos resultados apresentados por pesquisas anteriores (MENDES; SILVEIRA; GALVÃO, 2008).

Sendo assim, foram utilizados à priori, o termo Acesso mais seguro e o descritor Estratégia Saúde da Família, utilizando o operador booleano AND, onde foram encontrados 42 artigos. Após ser aplicado os critérios de inclusão e de exclusão descritos acima, foram selecionados para o presente estudo 3 artigos. Posteriormente utilizou-se os descritores Estratégia saúde da família e violência armada com o operador booleano AND, que resultou em um total de 5 artigos, sendo os 5 selecionados para o presente estudo, após aplicar os critérios de inclusão e de exclusão. No entanto, os 3 artigos encontrados na primeira busca, também aparecem quando correlacionados os descritores Estratégia Saúde da Família e violência armada. Desta forma, foram elegíveis uma amostra total de 5 artigos para a realização de discussão deste estudo, que será analisado mais adiante.

Conclusão/Considerações finais

Diante desta discussão, o presente estudo poderá contribuir para a reorganização de processo de trabalho, podendo contribuir e estimular a discussão da temática, sensibilizando os mesmos a utilizar estratégias que possam reduzir os impactos da violência urbana, em especial a violência armada nas unidades de saúde expostas. E ainda, organizar as ações de processo de trabalho de forma orientadora , a fim de instrumentalizar o que cada categoria deverá fazer, a fim de garantir a continuidade do cuidado à população.

A partir dos resultados desta pesquisa, cabe ressaltar que há escassez de material teórico-científico sobre o tema, o que reforça a necessidade de novos estudos que ampliem e aprofundem essa discussão, especialmente no âmbito da atenção primária em saúde no município do Rio de Janeiro, no cenário atual.

Já para a assistência, esta pesquisa poderá revelar fragilidade e pontecialidades relacionadas ao uso de ferramentas destinadas a cada categoria profissional atuante na ESF, e assim fornecer subsídios para que as equipes em conjunto possam pensar em ações a serem realizadas para cada realidade afim de, minimizar os riscos físicos e psicológicos da violência que afeta tanto os profissionais como os usuários das unidades de atenção primária em saúde.

Prefeitura do Rio de Janeiro / Clínica da Família Sandra Regina Sampaio de Souza
Ana Laura Lago Coelho
Gerente Técnica em Serviços de Saúde

E-mail: lauralagocoelho@gmail.com
Contatos: (21) 99981-7818
Website: http://lattes.cnpq.br/3024446216448334

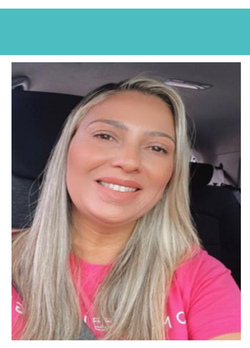

PREFEITURA RIO