2º CONGRESSO BRASILEIRO DE ENFERMAGEM DE FAMÍLIA E COMUNIDADE
2º CONGRESSO ALAGOANO DE MEDICINA DE FAMÍLIA E COMUNIDADE

Estratégia Saúde da Família: a potência brasileira que inspira o mundo
30 de abril a 2 de maio de 2026
MACEIÓ • ALAGOAS

Realização
ABEFACO
AAMFC

EDUCAÇÃO EM SAÚDE À PESSOA IDOSA NA ATENÇÃO PRIMÁRIA: UM RELATO DE EXPERIÊNCIA

Rísia Naele Fernandes Teixeira[1];
Amanda Lisboa Dos Santos Silva[1];
Janaísa Gisele Gama Leão[1];
Isadora Ferreira Teixeira[1];
Jéssica Lane Pereira Santos[2]

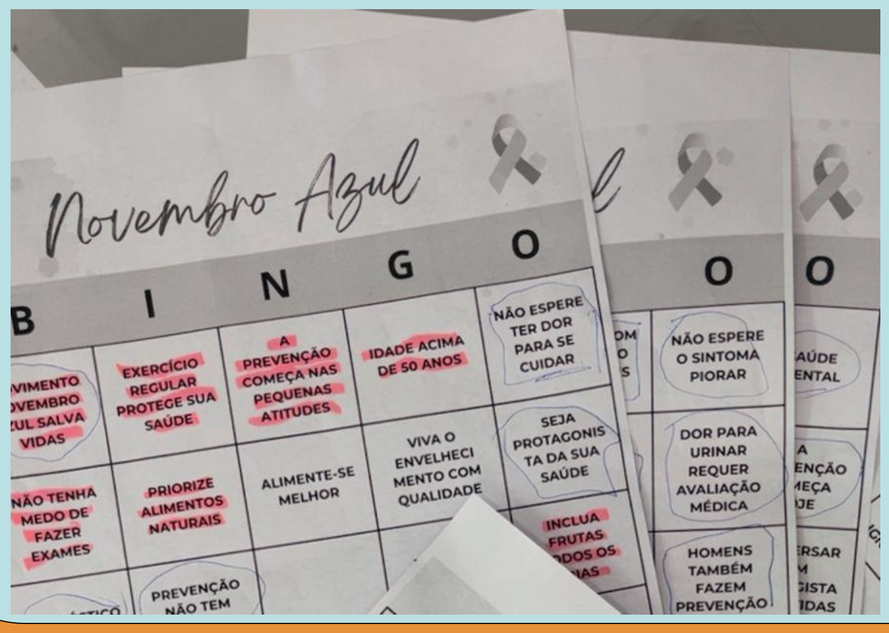

Recurso lúdico aplicado em roda de conversa sobre saúde do homem (Novembro Azul) na Atenção Primária à Saúde.

Os principais achados deste estudo demonstram que as rodas de conversa constituem uma estratégia eficaz de educação em saúde na Atenção Primária à Saúde, sobretudo no cuidado à população idosa.

Introdução

A educação em saúde na Atenção Primária à Saúde (APS) configura-se como estratégia essencial para a promoção do envelhecimento saudável e a prevenção de agravos na população idosa. As rodas de conversa destacam-se como espaços coletivos que favorecem o diálogo, a troca de saberes e o fortalecimento do vínculo entre usuários e serviços de saúde.

Objetivo

Relatar a experiência de acadêmicas de Enfermagem no desenvolvimento de ações de educação em saúde voltadas à população idosa na APS.

Métodos

Trata-se de um estudo descritivo, do tipo relato de experiência, desenvolvido a partir das vivências de discentes do curso de Enfermagem de uma universidade pública, no âmbito de um projeto de extensão realizado em uma unidade de saúde durante o segundo semestre de 2025.

Descrição da experiência:

Foram realizadas rodas de conversa com pessoas idosas adscritas ao território, abordando temas como osteoporose, prevenção de câncer, autocuidado e ações voltadas à Semana da Pessoa Idosa. As atividades utilizaram linguagem acessível e metodologias participativas, estimulando a escuta qualificada e o compartilhamento de experiências.

Conclusão/Considerações finais

As rodas de conversa mostraram-se eficazes como estratégia de educação em saúde, contribuindo para o fortalecimento do vínculo entre equipe e usuários, ampliação do conhecimento e incentivo ao autocuidado, reafirmando o papel da Enfermagem na promoção da saúde da pessoa idosa na APS.

[1] -Graduandos(as) em Enfermagem pela Universidade do Estado da Bahia-UNEB
[2] -Doutora em Enfermagem e Saúde pela Universidade Federal da Bahia. Professora assistente da Universidade do Estado da Bahia.

UNIVERSIDADE DO ESTADO DA BAHIA- UNEB CAMPUS XII
Rísia Naele Fernandes Teixeira
Graduanda em Enfermagem

E-mail: risianaeleft@gmail.com
Contato: *(77) 9 88749634*

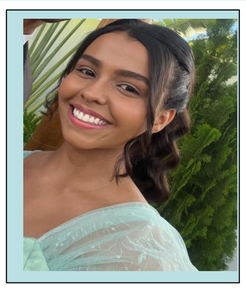

UNEB
UNIVERSIDADE DO ESTADO DA BAHIA