2º CONGRESSO BRASILEIRO DE ENFERMAGEM DE FAMÍLIA E COMUNIDADE
2º CONGRESSO ALAGOANO DE MEDICINA DE FAMÍLIA E COMUNIDADE

Estratégia Saúde da Família: a potência brasileira que inspira o mundo
30 de abril a 2 de maio de 2026
MACEIÓ · ALAGOAS

Realização
ABEFACO
AAMFC

CUIDADO EM REDE NO TERRITÓRIO: EXPERIÊNCIA EM AÇÕES DE PREVENÇÃO DE ISTS EM ESPAÇOS DE SOCIABILIDADE NOTURNA DE ZONAS DE MERETRÍCIO

Maria Rita Barreto de Lima, Kamila de Sá Fagundes Brandão, Claudia Beatriz da Cunha Oliveira, Camila Regina Lima Guimarães, Josué Souza Gleriano.

Eixo EFC 3: Assistência e gestão do cuidado (Dimensão prática assistencial)

PRINCIPAIS ACHADOS DO TRABALHO

- ***Baixo conhecimento sobre ISTs entre o público abordado.***
- ***Ações territoriais foram eficazes para alcançar populações em vulnerabilidade.***
- ***Ampliação do acesso à prevenção (insumos e orientação em saúde).***
- ***Importância da atuação em rede e intersetorial para fortalecer o cuidado.***

Introdução

As infecções sexualmente transmissíveis (ISTs) permanecem como importante problema de saúde pública e a organização do cuidado em rede constitui estratégia para ampliar práticas de prevenção. .

Objetivos

Relatar a experiência de ações de prevenção de ISTs desenvolvidas em espaços de sociabilidade noturna de zonas de meretrício.

Métodos

Desenvolvido a partir de ações territoriais em Tangará da Serra, por meio de planejamento em rede com abordagem educativa, oferta de insumos e orientação para o acesso à rede. Sistematização por meio dos registros das ações. Foram visitados X espaços, abrangendo X casas noturnas, X bares e X locais de trabalhadoras(es) do sexo. Foram distribuídos X preservativos masculinos, X preservativos femininos e X unidades de gel lubrificante. Foram ofertados X testes rápidos para ISTs, com realização de X testagens, possibilitando a identificação precoce de casos e o encaminhamento oportuno para acompanhamento na rede de atenção. As ações educativas incluíram a distribuição de X folders informativos e a realização de X momentos educativos/palestras. Baixo conhecimento sobre as ISTs foi observado em todos os contextos.

Resultados

Ações territoriais nesses espaços são viáveis e estratégicas para ampliar o acesso à prevenção combinada, à testagem e à orientação em saúde. Reforça a importância na perspectiva intersetorial como componente para o fortalecimento do cuidado.

Conclusão

Ações territoriais nesses espaços são viáveis e estratégicas para ampliar o acesso à prevenção combinada, à testagem e à orientação em saúde. Reforça a importância na perspectiva intersetorial como componente para o fortalecimento do cuidado.

UNIVERSIDADE DO ESTADO DE MATO GROSSO
Maria Rita Barreto de Lima
Discente

E-mail: maria.rita1@unemat.br
Contatos: (65) 996237466
Website: @lags_unemat

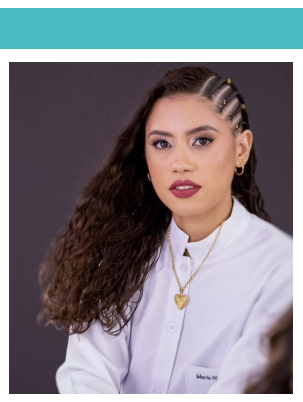

GPGS Grupo de Pesquisa em Políticas e Gestão de Sistemas e Serviços de Saúde
EsQualOS Escritório de Qualidade para Organizações de Saúde
SUCCESS Escritório de Orientação para o Desenvolvimento da Carreira
LAGS UNEMAT Liga Acadêmica de Gestão em Saúde