•**Comportamento de Risco:** 8,0% dos jovens tiveram relações sexuais sem preservativo sob efeito dessas substâncias.
•**Gravidade Extrema:** O consumo levou 5,0% dos adolescentes a buscarem atendimento em pronto-socorro ou hospitalização

2º CONGRESSO BRASILEIRO DE ENFERMAGEM DE FAMÍLIA E COMUNIDADE
2º CONGRESSO ALAGOANO DE MEDICINA DE FAMÍLIA E COMUNIDADE

Estratégia Saúde da Família: a potência brasileira que inspira o mundo
30 de abril a 2 de maio de 2026
MACEIÓ • ALAGOAS

Realização
ABEFACO
AAMFC

PERCEPÇÕES DE PROFISSIONAIS DE SAÚDE NA ARTICULAÇÃO DO PROGRAMA SAÚDE DO ESCOLAR

Franciele Foschiera Camboin, Universidade Estadual do Oeste do Paraná (UNIOESTE)

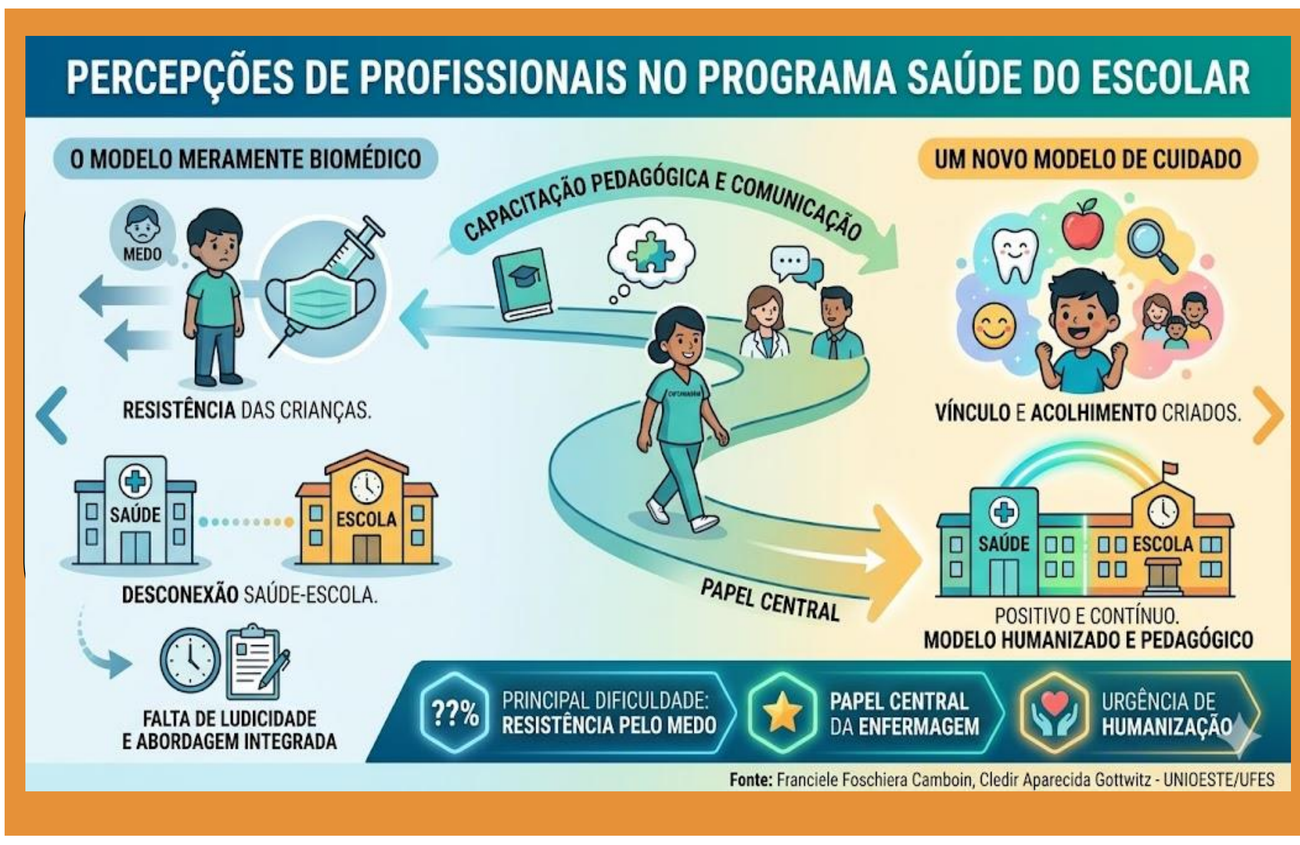

O sucesso do **PSE** não depende apenas de logística, mas da capacitação pedagógica dos profissionais e de uma comunicação estreita com os educadores e profissionais de saúde para tornar o cuidado um espaço de aprendizado positivo.

Introdução
O Programa Saúde do Escolar é uma estratégia intersetorial fundamental para a promoção da saúde e prevenção de agravos no público escolar. A efetivação das ações deste programa enfrenta barreiras que vão desde a logística até o acolhimento e desenvolvimento das ações com as crianças.

Objetivos
Analisar as percepções de profissionais da atenção primária acerca do Programa Saúde do Escolar.

Métodos
Pesquisa qualitativa, descritiva, realizada com 8 profissionais da rede pública de saúde (enfermeiros, técnicos em enfermagem e em saúde bucal e agentes comunitários de saúde).
Os dados foram obtidos por meio de entrevistas, sendo submetidos à análise temática e aprovado pelo comitê de ética em pesquisa com seres humanos CAEE 92058025.1.0000.0107.
Os dados foram analisado de acordo com a análise temática proposta pelo referencial teórico de Brawn e Clarck, 2006.

Resultados
Tema 1: Burocracia e Sobrecarga de Trabalho no Lançamento de Dados
Um dos pontos mais críticos levantados, especialmente na entrevista S1, é a falha dos sistemas de informação que geram retrabalho.
"O sistema também é falho. [...] você tem que fazer uma ação, tipo, ah, ação da vacina. Preencher todos aqueles dados, colocar todos os nomes dos alunos, [...] é um trabalho dobrado que você faz só pra lançar isso no sistema, que é bem burocrático, é bem trabalhoso." **S1**
Tema 2. Integração Intersetorial (Saúde e Educação)
A necessidade de maior colaboração entre as secretarias e o trabalho em equipe é destacada como um fator de sucesso ou uma lacuna a ser preenchida.
"Eu acho que teria que começar esse treinamento, fazer junto a educação e a saúde. [...] que fossem juntos as duas secretarias. Fazer quase que uma reunião só para todo mundo junto." [...] "A gente não faz em partes. [...] vai a equipe inteira e daí um vai ajudando o outro a fazer o trabalho. E a escola também ajuda." **S2**
Tema 3: Responsabilização e Participação da Família
Há uma frustração recorrente quanto à falta de adesão dos pais, tanto em ações preventivas quanto no seguimento de encaminhamentos.
Algumas coisas eu acho perda de tempo, por quê? [...] Tudo bem a gente lá olhar a carteirinha, mas levar a vacina na escola, na minha opinião, é muito arriscado [...] o pai deveria trazer a criança na escola, não a escola levar a vacina lá dentro." **S1**
Só que daí é aquele tal do problema que você chama os pais pra fazer grupo, eles não vêm. Também tem essa questão, porque tudo é em horário comercial." **S4**
Tema 4: Identificação de Problemas de Saúde e Encaminhamentos
O PSE é validado como uma ferramenta eficaz de triagem para problemas que passariam despercebidos.
"Teve alguns casos, que na avaliação a gente identificou que a criança poderia ter suspeita de ter problema de visão [...] Tem as crianças que precisavam de algum acompanhamento por ser autista, conseguiu ser encaminhado para especialista." **S3**
"Do ano passado pra cá, que a gente fez toda essa classificação de risco, então melhorou. [...] os que precisam mais rápido, vão mais rápido." **S4**

Conclusão/Considerações finais
A enfermagem desempenha papel central na mediação d e tal programa, mas o sucesso deste depende da superação do modelo meramente biomédico.
É imperativo capacitar os profissionais para abordagens pedagógicas e estreitar a comunicação com os educadores para transformando em um espaço de aprendizado positivo e contínuo.

UNIVERSIDADE ESTADUAL DO OESTE DO PARANÁ - UNIOESTE
E-mail: smfran@hotmail.com.br
Contatos: 45-999229549

CNPq
PPGECEM
Programa de Pós-Graduação em Educação em Ciências e Educação Matemática
unioeste
Universidade Estadual do Oeste do Paraná