2º CONGRESSO BRASILEIRO DE ENFERMAGEM DE FAMÍLIA E COMUNIDADE
2º CONGRESSO ALAGOANO DE MEDICINA DE FAMÍLIA E COMUNIDADE

Estratégia Saúde da Família: a potência brasileira que inspira o mundo
30 de abril a 2 de maio de 2026
MACEIÓ • ALAGOAS

Realização
ABEFACO
AAMFC

Promoção da saúde mental na atenção primária à saúde: relato de experiência extensionista em comunidade do interior de Pernambuco

Fabiana Tenório Alves[1]; Elma Galdino Brandão[2]; Letícia Brandão de Menezes[3]; Felipe Vitório Lopes Ferreira[4]; Maria Madalena Pereira Santos[5]
Instituição Unopar/Anhanguera - Curso de Enfermagem[1,4,5]; Secretaria Municipal de Saúde de Campina Grande/PB[2]; Centro Universitário de João Pessoa-UNIPÊ[3]

Os principais achados deste trabalho evidenciam que ações educativas em saúde mental na Atenção Primária ampliam o conhecimento da comunidade, reduzem estigmas e fortalecem práticas de autocuidado emocional. Destaca-se o aumento da participação comunitária e o fortalecimento do vínculo com a equipe de saúde. A experiência reforça o papel da enfermagem e das ações extensionistas na promoção do cuidado integral e no fortalecimento do bem-estar no território.

Introdução

A saúde mental é componente essencial do cuidado integral e representa desafio crescente na Atenção Primária à Saúde (APS), sobretudo em contextos de vulnerabilidade social. A enfermagem exerce papel estratégico na promoção do bem-estar emocional por meio de ações educativas no território.

Objetivo

Relatar a experiência de um projeto de extensão voltado à promoção da saúde mental e do autocuidado emocional em comunidade assistida pela Estratégia Saúde da Família.

Método

Relato de experiência desenvolvido no Programa Saúde da Família Santa Terezinha, em Iati-PE, entre 11 e 15 de agosto de 2025, totalizando 20 horas. As atividades incluíram palestras educativas, oficinas de autocuidado, rodas de conversa, dinâmicas em grupo e produção de materiais educativos, alinhadas ao Objetivo de Desenvolvimento Sustentável 3.

Resultados

Observou-se ampliação do conhecimento sobre saúde mental, redução de estigmas relacionados aos transtornos emocionais e fortalecimento de práticas de autocuidado, como técnicas de respiração e manejo do estresse. A adequação da linguagem favoreceu maior participação comunitária e fortalecimento do vínculo com a equipe de saúde.

Conclusão/Considerações finais

A experiência demonstra que ações extensionistas em saúde mental na APS contribuem para a educação em saúde, o fortalecimento comunitário e a promoção do cuidado integral, reafirmando o papel da enfermagem no território.

INSTITUIÇÃO UNOPAR/ANHANGUERA
FABIANA TENÓRIO ALVES
GRADUANDA EM ENFERMAGEM

E-mail: fabianatenorioa@gmail.com
Contatos: (87) 98117-5448
Website: https://www.unopar.com.br/

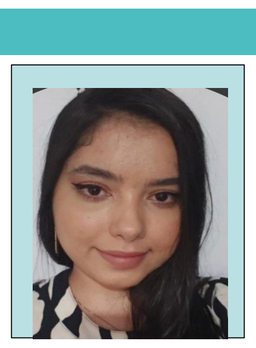

Anhanguera