2º CONGRESSO BRASILEIRO DE ENFERMAGEM DE FAMÍLIA E COMUNIDADE
2º CONGRESSO ALAGOANO DE MEDICINA DE FAMÍLIA E COMUNIDADE

Estratégia Saúde da Família: a potência brasileira que inspira o mundo
30 de abril a 2 de maio de 2026
MACEIÓ • ALAGOAS

Realização
ABEFACO
AAMFC

Internações por insuficiência cardíaca em idosos em Alagoas: análise epidemiológica de uma condição sensível à Atenção Primária em Saúde

Carlos Eduardo Caetano Alves[1]; Anderson Matheus de Oliveira Amaral Santana[1]; Letícia Almeida Rodrigues [1]; Luiz Felipe Alves de Sousa[1]; Amanda Karine Barros Ferreira Rodrigues[2]

[1]Graduando em Medicina, Universidade Federal de Alagoas - C*ampus* Arapiraca
[2]Professora adjunta do curso de Medicina, Universidade Federal de Alagoas – C*ampus* Arapiraca

Figura – Série histórica internações por insuficiência cardíaca em idosos em Alagoas no período de 2016 a 2024

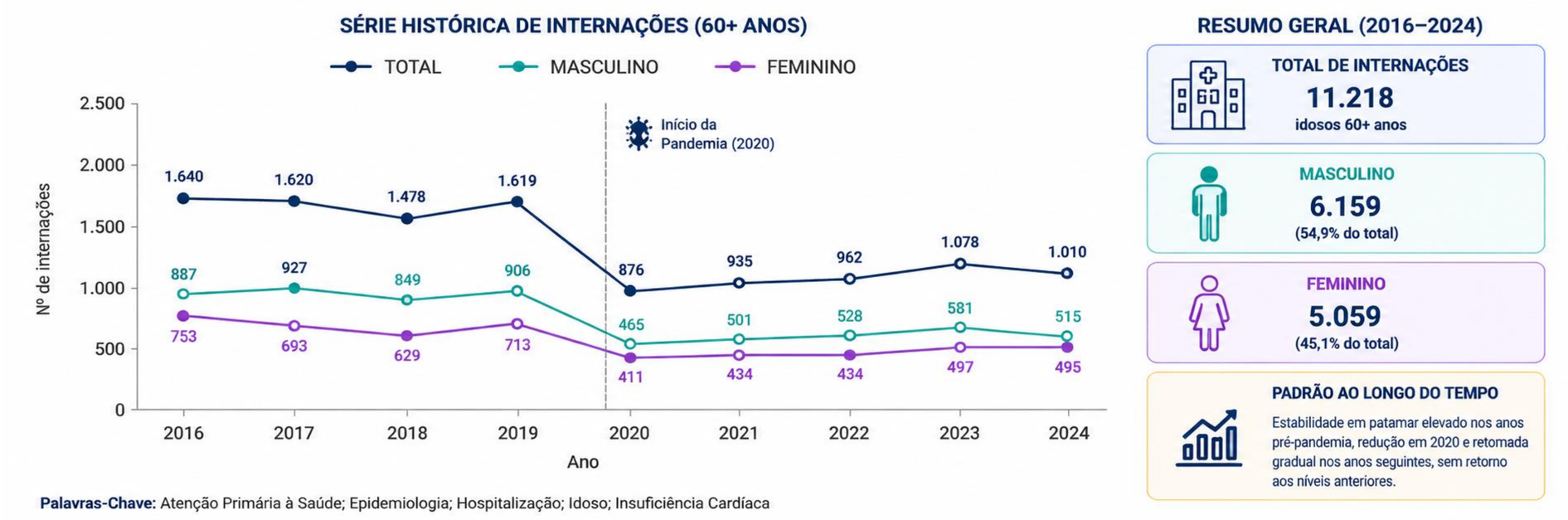

Palavras-Chave: Atenção Primária à Saúde; Epidemiologia; Hospitalização; Idoso; Insuficiência Cardíaca

Fonte: Os autores

Introdução

A insuficiência cardíaca (IC) é uma das principais causas de internação hospitalar em idosos e integra o grupo das condições sensíveis à Atenção Primária à Saúde (APS), pois descompensações clínicas estão frequentemente associadas a falhas na longitudinalidade do cuidado. Evidências apontam maior carga da doença nessa faixa etária, com maior risco de hospitalização entre homens.

Objetivos

Analisar o perfil epidemiológico das internações por IC em idosos no estado de Alagoas.

Métodos

Realizou-se um estudo ecológico, retrospectivo, com dados do Sistema de Informações Hospitalares do SUS (SIH/SUS), obtidos no DATASUS/TABNET, considerando exclusivamente Autorizações de Internação Hospitalar (AIH) aprovadas, segundo local de residência, no período de 2016 a 2024. Foram incluídas internações por insuficiência cardíaca em indivíduos com 60 anos ou mais, analisando-se ano de processamento e sexo.

Resultados

No período, registraram-se 11.218 internações, com predomínio do sexo masculino (N=6.159) em relação ao feminino (N=5.059), padrão mantido ao longo da série histórica. Observou-se estabilidade em patamar elevado nos anos pré-pandemia, redução em 2020 e retomada gradual nos anos seguintes, sem retorno aos níveis anteriores.

Conclusão

Os achados confirmam o perfil descrito na literatura e reforçam a insuficiência cardíaca como condição sensível à APS, evidenciando a necessidade de fortalecimento da longitudinalidade e coordenação do cuidado para redução de internações potencialmente evitáveis.

UNIVERSIDADE FEDERAL DE ALAGOAS
CARLOS EDUARDO CAETANO ALVES
GRADUANDO EM MEDICINA
E-mail: carlos.caetano@arapiraca.ufal.br

UNIVERSIDADE FEDERAL DE ALAGOAS