2º CONGRESSO BRASILEIRO DE ENFERMAGEM DE FAMÍLIA E COMUNIDADE
2º CONGRESSO ALAGOANO DE MEDICINA DE FAMÍLIA E COMUNIDADE

Estratégia Saúde da Família: a potência brasileira que inspira o mundo
30 de abril a 2 de maio de 2026
MACEIÓ • ALAGOAS

Realização
ABEFACO
AAMFC

COORDENAÇÃO DO CUIDADO NA APS: FUNÇÕES DA ENFERMAGEM NA GESTÃO DA UNIDADE PARA ARTICULAÇÃO COM A EMULTI

Késia Cardoso Marques (UNEMAT), Vinícius de Oliveira Barbosa (UNEMAT), Mauro Rezende Betoni (UNEMAT), Pedro Henrique de Oliveira Marques Vidal (UNEMAT), Josué Souza Gleriano (UNEMAT)
Universidade do Estado de Mato Grosso - UNEMAT

Eixo EFC 4: Educação Profissional em Saúde e o Campo da Enfermagem

Figura 1: Interação entre a equipe multiprofissional (eMulti) e a enfermagem na coordenação do cuidado na Atençaõ Primária á saúde

PRINCIPAIS ACHADOS

- A eMulti contribui significativamente para a coordenação do cuidado na APS, especialmente por meio do apoio matricial e da construção compartilhada de decisões clínicas.
- Persistem fragilidades organizacionais e comunicacionais que limitam a integração efetiva entre equipe e enfermeiro.
- A coordenação do cuidado ainda ocorre de forma pouco sistematizada, com predominância de ações reativas e ausência de monitoramento estruturado.

Introdução

O processo de trabalho das equipes multiprofissionais na Atenção Primária à Saúde APS – eMulti envolve a articulação de saberes e competências distintas.

Objetivos

Analisar contribuições e desafios enfrentados por eMulti junto a coordenação do cuidado do enfermeiro.

Métodos

Estudo qualitativo, descritivo-analítico, realizado com uma eMulti da APS de um município do estado de Mato Grosso. Incluídos todos os integrantes com pelo menos um ano. Dados coletados por roteiro semiestruturado, por meio de grupo focal submetido a análise temática e organizado em três categorias e discutidas a partir das ações prioritárias da eMulti.

Resultados

Percebe-se contribuições relevantes e desafios estruturais, organizacionais e comunicacionais. Quanto às contribuições da eMulti à coordenação do cuidado do enfermeiro contribui para o apoio matricial, a discussão de casos, o compartilhamento de decisões clínicas e a qualificação dos encaminhamentos.

Os Desafios organizacionais e comunicacionais acontecem pela escassez de espaços institucionais para planejamento conjunto e fragilidade de agendas integradas. As Práticas fragmentadas e fragilidade na institucionalização da coordenação compartilhada acontecem por demandas imediatas ou casos específicos, sem planejamento sistemático, monitoramento ou avaliação de resultados.

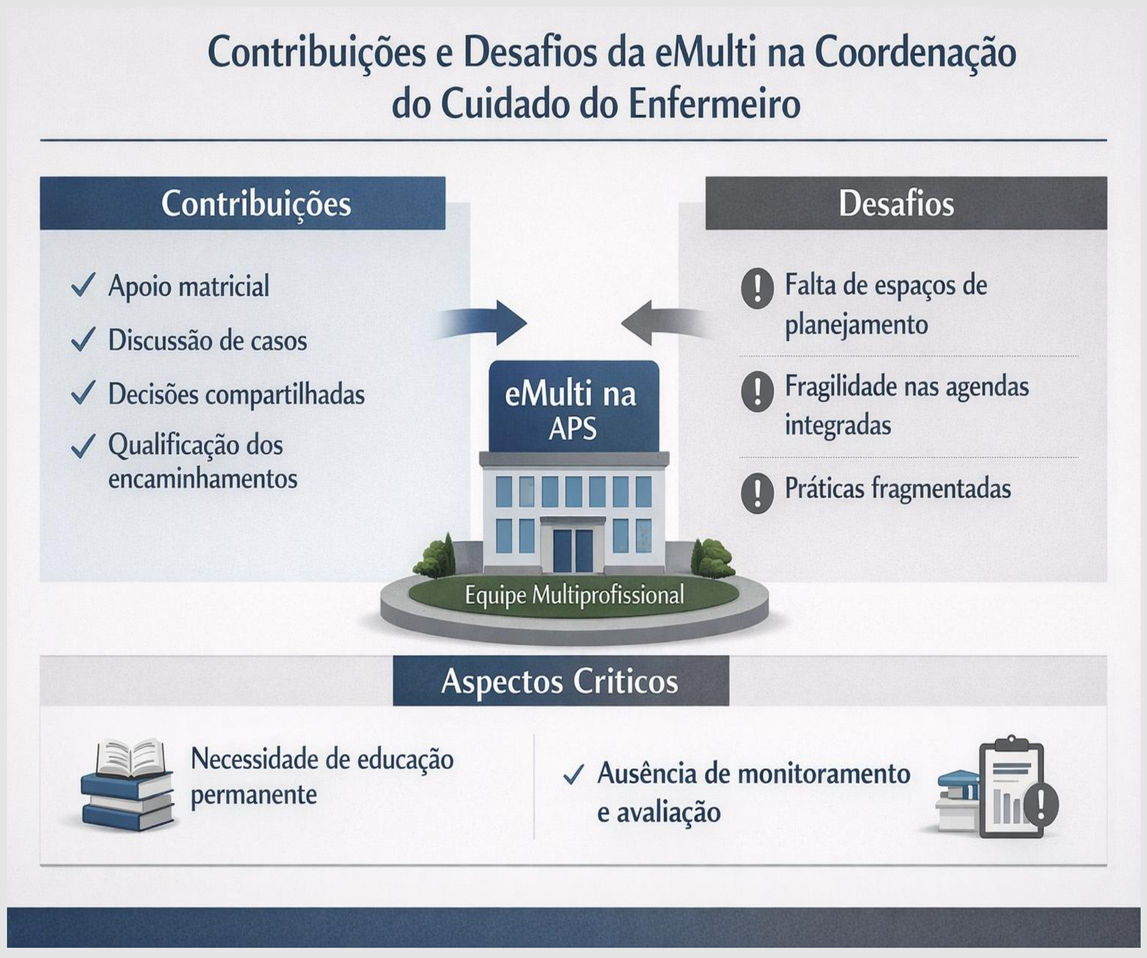

Conclusão/Considerações finais

As contribuições são reconhecidas, mas coexistem com desafios estruturais e organizacionais que exige investimentos em educação permanente.

UNIVERSIDADE DO ESTAO DE MATO GROSSO
Késia Cardoso Marques
Estudante

E-mail: kesia.marques@unemat.br
Contatos: (66) 98427-5518
Website: lags_unemat

Grupo de Pesquisa em Políticas e Gestão de Sistemas e Serviços de Saúde

Liga Acadêmica de Gestão em Saúde