2º CONGRESSO BRASILEIRO DE ENFERMAGEM DE FAMÍLIA E COMUNIDADE
2º CONGRESSO ALAGOANO DE MEDICINA DE FAMÍLIA E COMUNIDADE

Estratégia Saúde da Família: a potência brasileira que inspira o mundo
30 de abril a 2 de maio de 2026
MACEIÓ • ALAGOAS

Realização
ABEFACO
AAMFC

Otimização das prescrições de antimicrobianos em unidades administradas pela SBIBAE

Letícia Coelho Bortoni
Gabriel de Oliveira Barros

Hospital Israelita Albert Einstein

Em 2024 foram dispensados 2.648.303 antimicrobianos, gerando um custo de R$1.872.710,39. Os casos clínicos indicaram maior fragilidade em IVAS e ITU.

A análise de março de 2025 demonstrou predominância da amoxicilina, e prescrições fora do protocolo representaram 81% dos atendimentos odontológicos e 41% dos médicos

Introdução

Segundo a literatura, medicamentos são um dos principais custos do SUS. Em especial, os antimicrobianos que geram um gasto anual de 15 bilhões de dólares. Além disso, a resistência aos antimicrobianos é uma das dez maiores ameaças à saúde global, gerando falhas em tratamentos, aumento de internações e maior mortalidade.

Objetivos

Analisar o volume e custos de antimicrobianos dispensados nas unidades de pronto atendimento administradas pela SBIBAE em 2024, identificar padrões de prescrições feitas por médicos e dentistas, e implementar estratégias para qualificar o uso.

Métodos

Avaliação do volume e custos de antimicrobianos dispensados UBSs e AMAs em 2024. Aplicação de casos clínicos aos médicos das UBSs para medir a adesão a protocolos. Análise de todas as 156 prescrições de médicos e dentistas da UBS Jardim das Palmas em março de 2025 dos antimicrobianos mais dispensados: amoxicilina, azitromicina, ciprofloxacino e cefalexina.

Resultados

- A análise das dispensações de antimicrobianos em 2024 revelou um volume expressivo, com um total de 2.648.303 medicamentos, gerando um custo de R$1.872.710,39.
- As dispensações concentram-se especialmente em serviços de pronto atendimento e em algumas unidades básicas com alta demanda.
- A aplicação dos casos clínicos indicou que as maiores inconformidades nas prescrições médicas ocorreram em infecções de vias aéreas superiores e urinárias.
- A análise das prescrições de março de 2025 com os 5 antibióticos priorizados demonstrou predominância da amoxicilina. Prescrições fora do protocolo representaram uma parcela expressiva dos atendimentos odontológicos e médicos.

Conclusão/Considerações finais

A alta dispensação e a baixa adesão a protocolos reforçam a necessidade de estratégias para educação continuada, protocolos claros e monitoramento. As propostas que vem sendo implementadas na UBS Jardim das Palmas são:

- Desenvolvimento de receituário com os critérios dos protocolos, dessa forma o prescritor irá se lembrar do protocolo e justificar a prescrição
- Disposição de CARDs para negociação com o paciente, reduzindo a pressão assistencial
- Monitoramento de resistência bacteriana através do rastreio trimestral da urocultura de gestantes, facilitando o conhecimento do perfil de bactérias que coloniza nosso território

INSTITUIÇÃO
LETÍCIA COELHO BORTONI
Hospital Israelita Albert Einstein

E-mail: leticia.bortoni@einstein.br

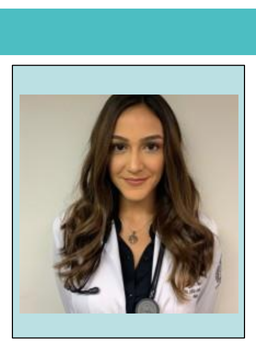

EINSTEIN Hospital Israelita