2º CONGRESSO BRASILEIRO DE ENFERMAGEM DE FAMÍLIA E COMUNIDADE
2º CONGRESSO ALAGOANO DE MEDICINA DE FAMÍLIA E COMUNIDADE

Estratégia Saúde da Família: a potência brasileira que inspira o mundo
30 de abril a 2 de maio de 2026
MACEIÓ • ALAGOAS

Realização
ABEFACO
AAMFC

ENFERMAGEM COMO AGENTE DE GOVERNANÇA NA APS: EXPERIÊNCIA DE GESTÃO E LIDERANÇA SANITÁRIA NO INTERIOR ALAGOANO

Anadalanna Cavalcante Abreu[1]; Louise Rodrigues de Amorim Melo Fernandes[2]; Nayara Vilela de Farias Serranegra[3]

1.Secretaria Municipal de Saúde| Enfermeira - ESF;2. Secretaria Municipal de Saúde| Enfermeira - ESF3; Secretaria Municipal de Saúde| Enfermeira -| Coordenadora da Atenção Primaria à Saúde

Reunião da equipe de Estrátegia de Saúde da Família – acervo da equipe

A atuação da enfermagem na gestão da Atenção Primária à Saúde mostrou-se estratégica para qualificação dos processos de trabalho, fortalecimento da integração entre equipes e melhoria da comunicação entre gestão e assistência. Destacaram-se a ampliação do acesso em áreas rurais, o aprimoramento do monitoramento de indicadores e maior organização dos serviços, mesmo diante de desafios como escassez de recursos, rotatividade profissional e demandas territoriais complexas.

Introdução: Em municípios de pequeno porte, a Atenção Primária à Saúde (APS) configura-se como principal porta de entrada do Sistema Único de Saúde (SUS), assumindo papel central na coordenação do cuidado e na garantia do acesso da população aos serviços de saúde. Esse contexto exige organização eficiente dos processos de trabalho, planejamento contínuo e gestão qualificada. Nesse cenário, a enfermagem de família e comunidade ocupa posição estratégica, especialmente em territórios interioranos marcados por limitações estruturais, vulnerabilidades sociais e dificuldades de acesso geográfico. Entre os principais desafios da atuação gerencial do enfermeiro destacam-se condições inadequadas de trabalho, sobrecarga funcional, desvio de atribuições, interferências político-administrativas e impactos na saúde mental dos profissionais.

Objetivo: Relatar a experiência da enfermagem na gestão da APS em município do interior alagoano, evidenciando desafios enfrentados no cotidiano e estratégias desenvolvidas para o fortalecimento do cuidado, da organização dos serviços e da resolutividade da atenção básica.

Métodos: Trata-se de relato de experiência fundamentado na atuação da enfermeira na gestão municipal da APS, envolvendo ações de reorganização de fluxos assistenciais, monitoramento sistemático de indicadores de saúde, apoio técnico e institucional às equipes, realização de educação permanente, planejamento de ações estratégicas e articulação entre gestão, serviços e território. Também foram desenvolvidas iniciativas voltadas à ampliação do acesso e qualificação do acompanhamento das equipes de saúde da família.

Resultados: Observou-se qualificação dos processos de trabalho, fortalecimento da integração entre as equipes, melhoria da comunicação entre gestão e assistência, ampliação do acesso em áreas rurais e aprimoramento do monitoramento de indicadores assistenciais. Houve ainda maior direcionamento das ações prioritárias e fortalecimento do acompanhamento das equipes. Permanecem, entretanto, desafios relacionados à escassez de recursos humanos e materiais, rotatividade profissional, demandas territoriais complexas e necessidade contínua de apoio institucional.

Conclusão/Considerações finais: A atuação da enfermagem na gestão mostrou-se estratégica para a consolidação da APS, fortalecimento do cuidado e melhoria da organização dos serviços de saúde. Evidenciou-se o potencial transformador do enfermeiro gestor na condução de processos, qualificação das equipes e ampliação do acesso, mesmo em contextos marcados por restrições estruturais e desafios próprios de municípios de pequeno porte.

SECRETARIA MUNICIPAL DE SAÚDE DE CARNEIROS-AL
Enfermeira| Estratégia de Saúde da Família

E-mail: dalannaabreumelo@gmail.com
Contatos:(82)99680-8861
Website: @dalannaabreu

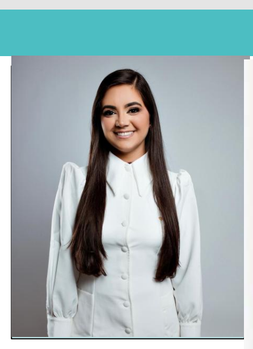

PREFEITURA MUNICIPAL DE CARNEIROS
Nossa terra, nosso orgulho!