2º CONGRESSO BRASILEIRO DE ENFERMAGEM DE FAMÍLIA E COMUNIDADE
2º CONGRESSO ALAGOANO DE MEDICINA DE FAMÍLIA E COMUNIDADE

**Estratégia Saúde da Família: a potência brasileira que inspira o mundo**

30 de abril a 2 de maio de 2026

MACEIÓ • ALAGOAS

Realização

ABEFACO AAMFC

# Protagonismo da enfermagem no monitoramento de metas e qualificação da assistência em território rural na APS


Nayara Vilela de Farias Serranegra [1];Anadalanna Calvacante Abreu[2] ; Louise Rodrigues de Amorim Melo Fernandes[3]

1.Secretaria Municipal de Saúde| Enfermeira| Coordenadora da Atenção Primaria à Saúde;
2. Secretaria Municipal de Saúde| Enfermeira - ESF
3. Secretaria Municipal de Saúde| Enfermeira - ESF

Oficinas de estrategias para qualificação dos indicadores de saúde e alcance das metas. Acervo da coordenação da APS

**O protagonismo da enfermagem no monitoramento de metas contribuiu para expressiva melhoria dos indicadores da Atenção Básica entre 2022 e 2025. Destacaram-se avanços no pré-natal (49% para 89%), testes de sífilis/HIV (66% para 100%), consulta odontológica (51% para 100%), citopatológico (15% para 60%) e imunização infantil (58% para 97%), evidenciando qualificação da assistência e fortalecimento da APS em território rural.**

**Introdução:** A Atenção Primária à Saúde (APS) constitui eixo estruturante do cuidado no Sistema Único de Saúde, especialmente em municípios de pequeno porte, nos quais as equipes de Saúde da Família representam o principal acesso da população aos serviços de saúde. Nesse contexto, a enfermagem de família e comunidade exerce papel estratégico na gestão local, atuando no acompanhamento de metas, organização dos processos de trabalho e qualificação da assistência. Em territórios rurais, marcados por limitações estruturais e barreiras de acesso, o monitoramento sistemático dos indicadores de desempenho torna-se ferramenta essencial para fortalecimento da APS e melhoria dos resultados assistenciais.

**Objetivo:** Relatar a experiência do protagonismo da enfermagem no monitoramento de metas e na qualificação da assistência em território rural, destacando a evolução dos indicadores de desempenho da Atenção Básica no município de Carneiros–AL entre os anos de 2022 e 2025.

**Métodos:** Trata-se de relato de experiência fundamentado na atuação de enfermeira de família e comunidade na gestão municipal da APS, envolvendo acompanhamento sistemático das equipes, análise periódica dos indicadores de financiamento da Atenção Básica, apoio técnico-assistencial, reorganização de fluxos de trabalho e desenvolvimento de estratégias voltadas à ampliação do acesso e melhoria da qualidade do cuidado. Foram utilizados dados secundários provenientes do e-Gestor AB, SISAB e sistemas oficiais de monitoramento.

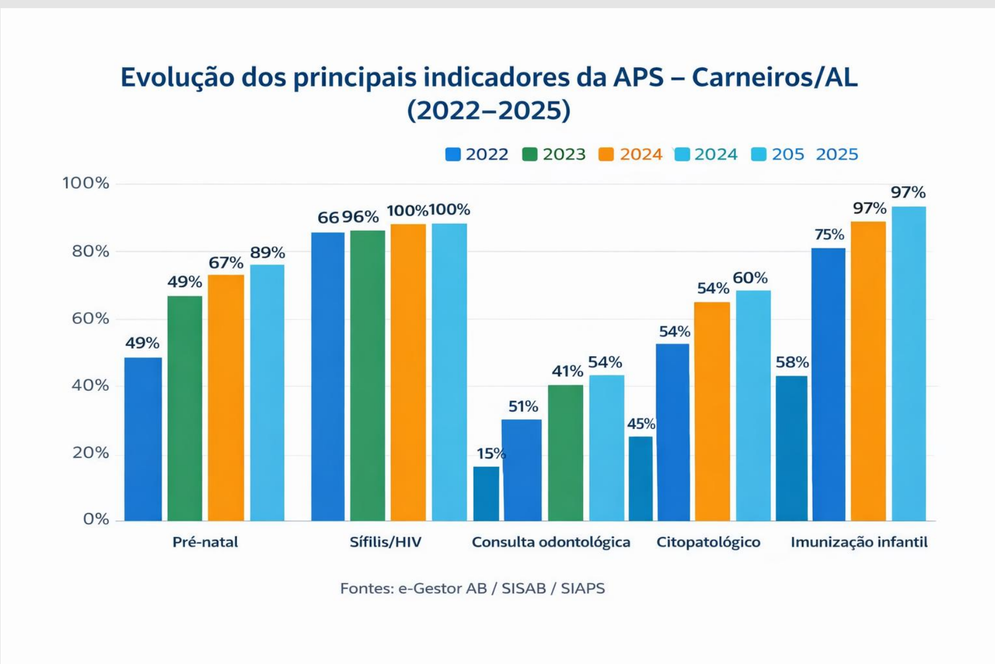


**Resultados:** Observou-se importante evolução dos indicadores estratégicos entre 2022 e 2025. O indicador de pré-natal passou de 49% para 89%, demonstrando ampliação do acesso e qualificação do acompanhamento gestacional. A realização de testes de sífilis e HIV em gestantes evoluiu de 66% para 100%, evidenciando fortalecimento das ações preventivas. A consulta odontológica no pré-natal apresentou crescimento de 51% para 100%. O rastreio citopatológico ampliou-se de 15% para 60%, indicando avanço expressivo na saúde da mulher. Na imunização infantil, verificou-se aumento de 58% para 97%, com alcance de 100% em 2024. Os resultados refletem o impacto do monitoramento contínuo, da educação permanente e da atuação integrada entre gestão e equipes assistenciais.

**Conclusão:** A experiência evidencia que a enfermagem exerce papel fundamental no monitoramento de metas e na qualificação da assistência na APS, contribuindo diretamente para melhoria dos indicadores de desempenho e fortalecimento do cuidado em território rural. O protagonismo da enfermagem na gestão local mostrou-se estratégia efetiva para consolidação de uma atenção resolutiva, organizada e orientada pelas necessidades da população**.**


**INSTITUIÇÃO: Secretaria municipal de Saúde – Carneiros/Alagoas**
Enfermeira| Coordenação da Atenção Primaria à Saúde

E-mail: narinhavilela22@gmail.com
Contatos:(82)98728-7550
Website: @Narinhavilela1


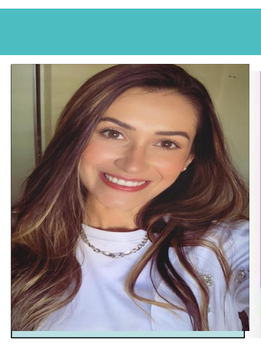

PREFEITURA MUNICIPAL DE CARNEIROS
Nossa terra, nosso orgulho!