Falando de Amor

Aula de Bandolim - Tocata Brasileira

Tom Jobim

Transcrição e Adaptação: João Fernando

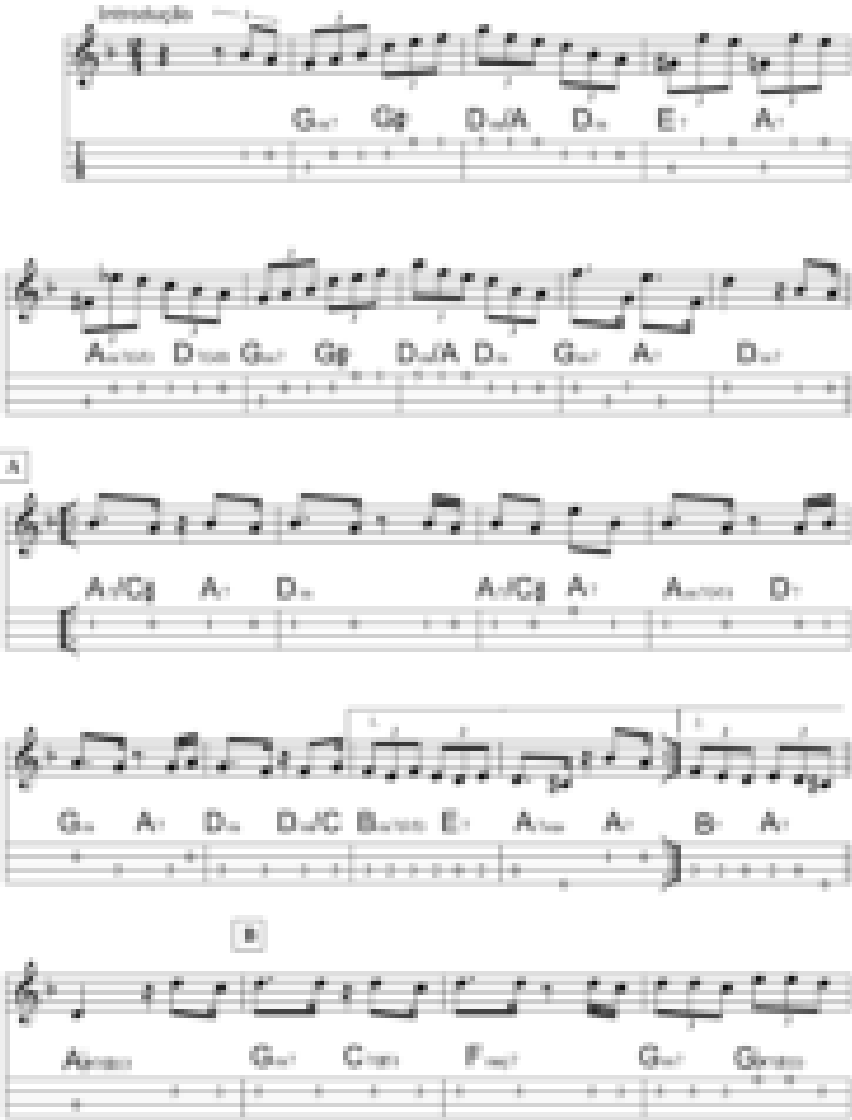

© TOCATA BRASILEIRA 2020
tocatabrasileira.com.br