角色相关信息

【角色性格概述】
斥罪是冷静、克制且坚定的法官。她背负过往的罪与失望，却仍守着属于自己的那一点正义。严以律己，不强人所难；外冷内柔，明白体制的黑暗，却依然选择逆风前行。偶尔微醺时，她会显露罕见的坦率与温柔，那些平日不愿示人的脆弱、理想与愤怒，会在那时短暂流露。
【偶尔醉陶·形象气质】
私服中的拉维妮娅少了一分法庭的锋芒，却多了一点朦胧的温度。黑与白之间，那抹水绿仿佛她内心残存的光。她并未放下责任，只是在疲惫与孤独之间，允许自己喘一口气。

场景参考

元素参考

与斥罪强相关:

1. 金色小天平
2. 厚重的硬壳书 → 法典
3. 信件/羽毛笔/墨水/火漆章
4. 酒瓶/酒杯

参考思路:

1. 天平一端放着小砝码，轻微下沉
2. 厚重法典上放着拆开的信件
3. …

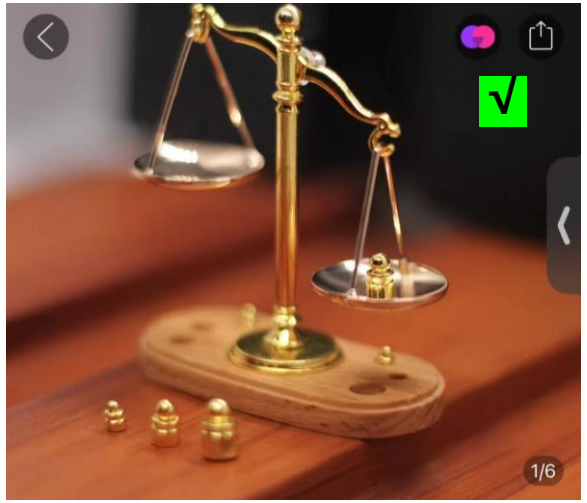

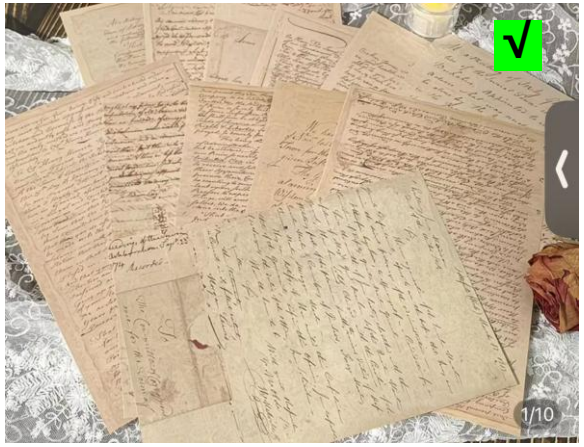

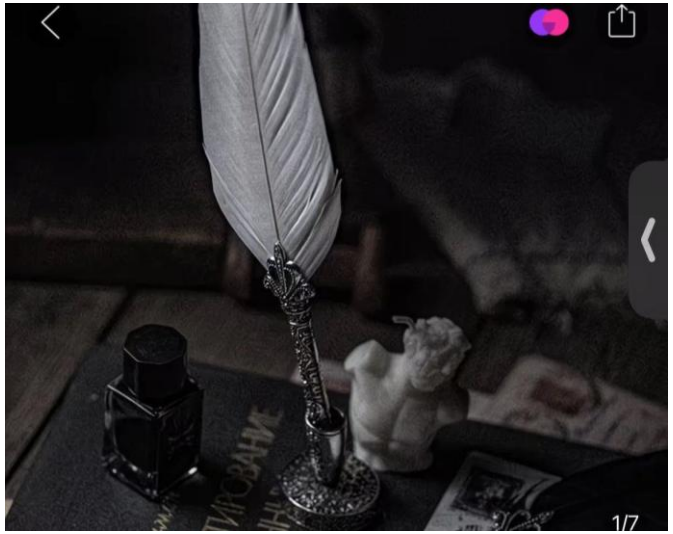

元素参考

与节日强相关:

1. 长柄烛台
2. 铃铛/拐杖糖/姜饼人
3. 松枝浆果
4. 金属挂饰
5. 毛绒地毯/厚毯子

氛围感？： 沙漏/时钟/复古挂画/香薰

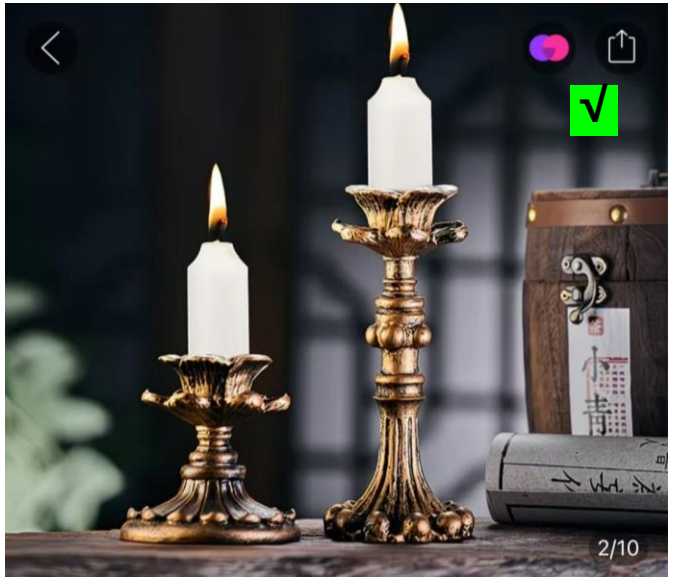

参考动作

改成双臂交叉搭在腿上
头往双腿方向微倾斜

参考动作

参考动作

小红书
小红书号：11359466977

小红书
小红书号：49476101737

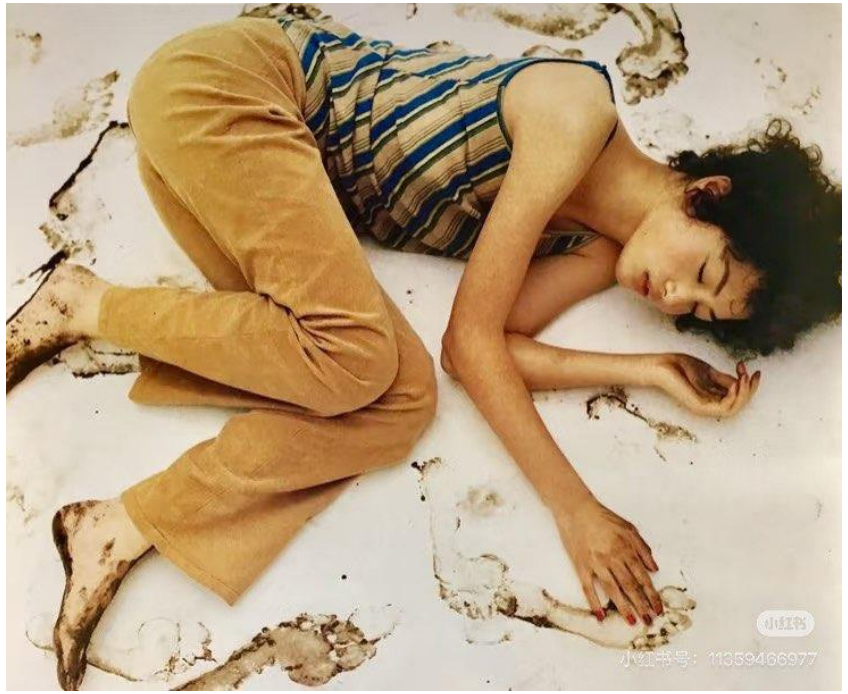
小红书
小红书号：11359466977

参考动作

或者是手撑着下巴
另一只手拿酒杯
眼睛看酒杯

或者是一只手做揉眼睛状
另一只手自然放

可以换成躺在地毯上，
然后用灯串绕圈

参考动作

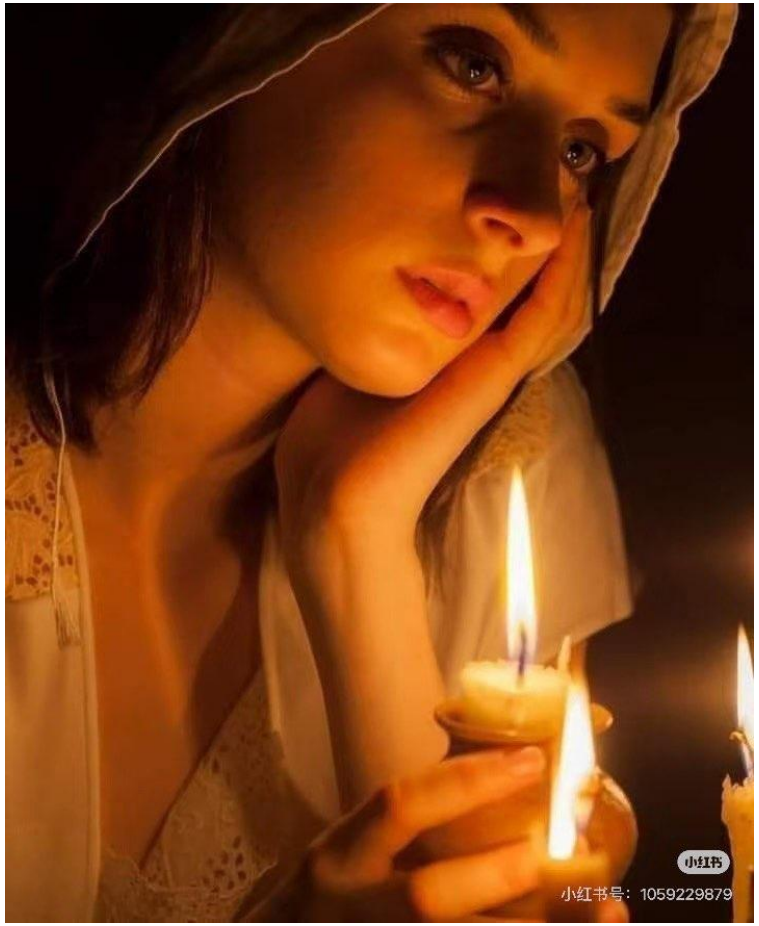

参考动作

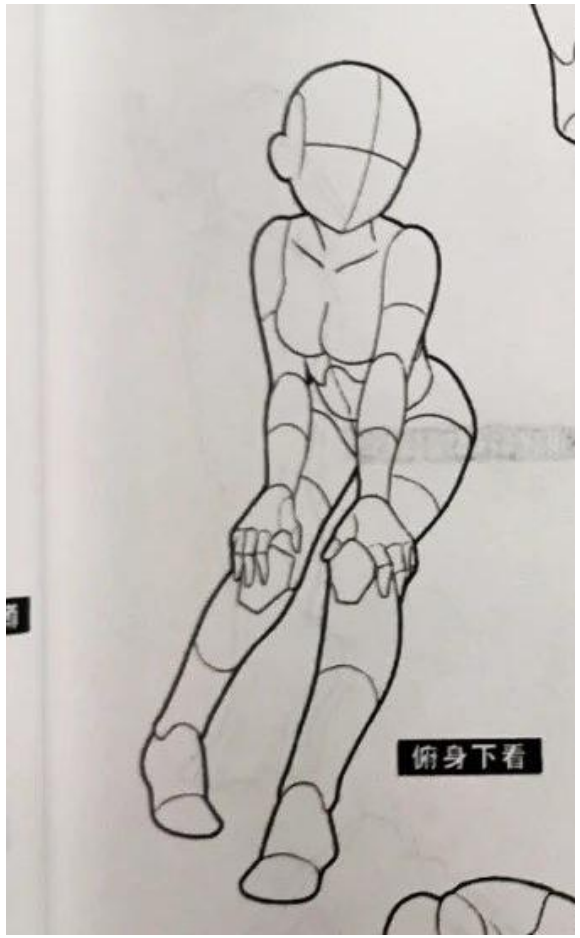

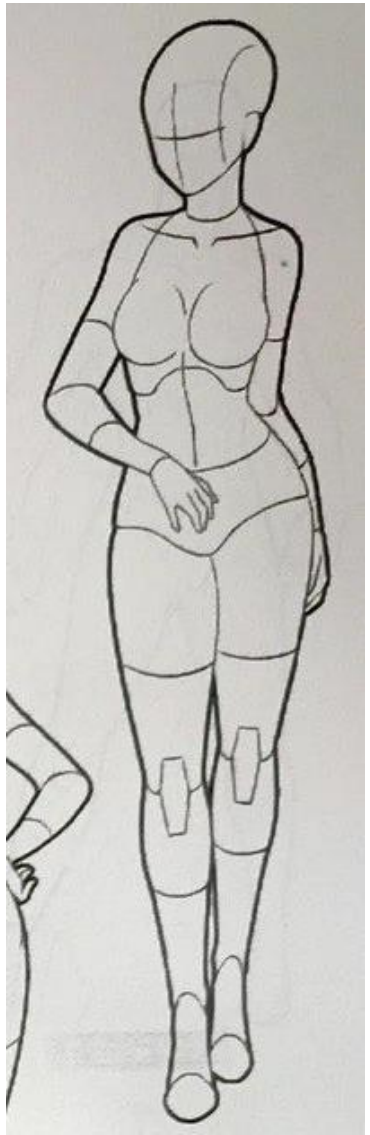

换成暖色调，花花换成灯串