Fundamentos de la Inteligencia Artificial

Una herramienta de IA para potenciar tu aprendizaje.

Made with GAMMA

Percepción y Conocimiento de la IA en España

Según una encuesta reciente de Funcas, la población española muestra una comprensión y aceptación de la Inteligencia Artificial con diferencias notables.

funcas

Gráfico 1. Conocimiento, uso e impacto previsto de la IA
Porcentajes

Preguntas: 1) ¿En qué medida está familiarizado/a con la inteligencia artificial? 2) ¿Ha oído hablar de la tecnología de inteligencia artificial ChatGPT? y ¿Ha usado alguna vez ChatGPT? 3) ¿Cuánto cree que la inteligencia artificial puede cambiar su vida en los próximos cinco años? Mucho + bastante y ¿Prevé que ese cambio sea positivo o negativo?
Fuente: Encuestas Funcas sobre Inteligencia Artificial 2023 y 2024.

Puedes consultar el informe completo de Funcas para más detalles: **Informe Funcas sobre IA**

Made with GAMMA

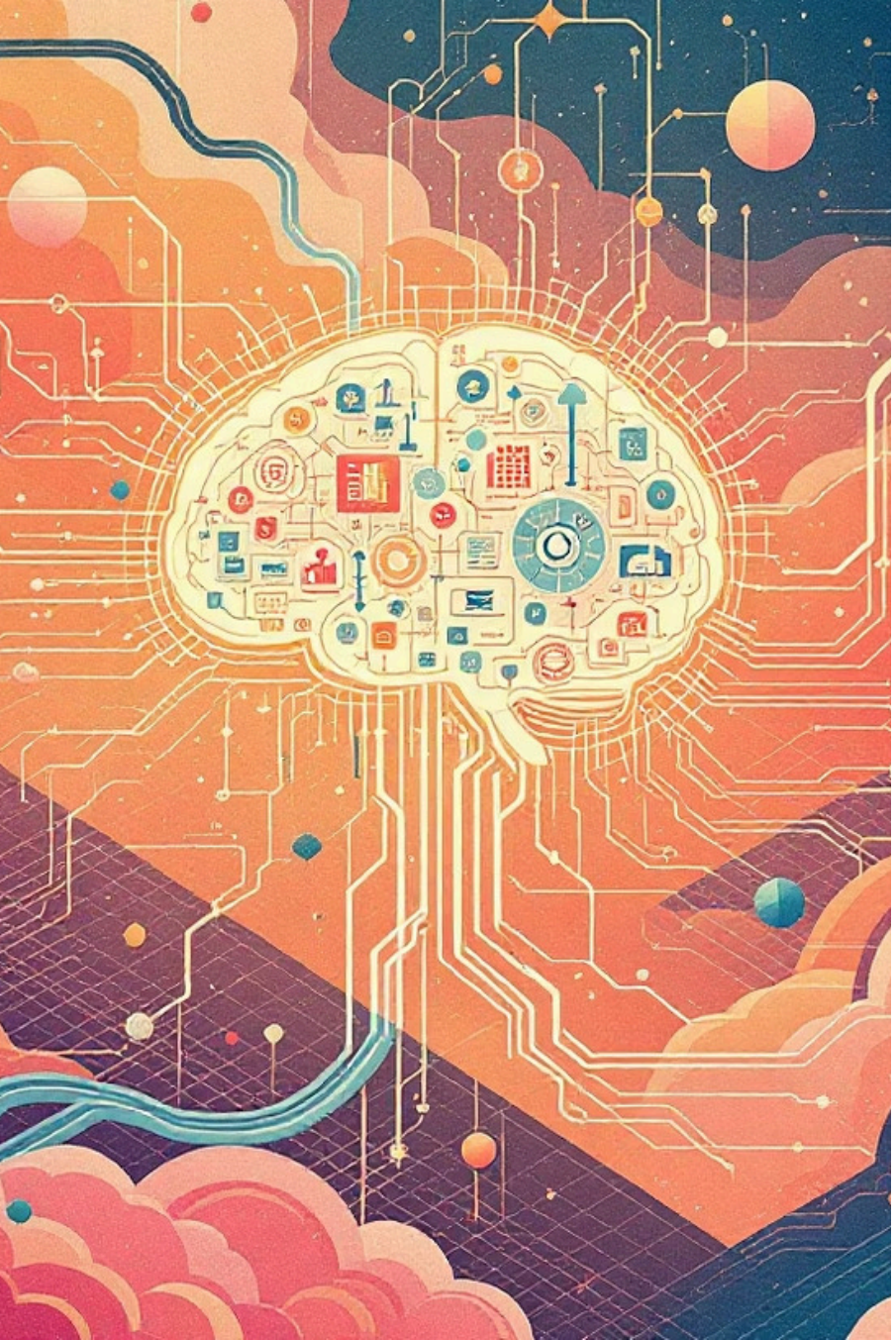

Definición de la Inteligencia Artificial

La Inteligencia Artificial (IA) permite a las máquinas aprender, razonar y percibir, simulando la inteligencia humana. Su evolución redefine nuestra interacción con la tecnología y el análisis del mundo.

Tipos Clave de IA

Ramas principales de la IA:

- **Machine Learning (ML):** Algoritmos que aprenden de datos para predicciones.
- **Deep Learning (DL):** Redes neuronales para reconocimiento de patrones.
- **IA Generativa:** Crea contenido (texto, imágenes, código) a partir de datos.

Made with GAMMA

Cómo Funciona y Aprende la IA

La Inteligencia Artificial opera mediante un ciclo continuo de ingesta de datos, procesamiento y aprendizaje, que le permite ejecutar tareas complejas y evolucionar.

1. Recopilación de Datos

Ingesta de grandes volúmenes de datos de diversas fuentes.

2. Entrenamiento de Modelos

Algoritmos procesan datos para identificar patrones y reglas.

3. Reconocimiento de Patrones

Aplica lo aprendido a nuevos datos para inferencias precisas.

4. Ejecución y Predicción

Realiza tareas, toma decisiones y mejora con cada interacción.

Made with GAMMA

¿La IA tiene límites?

¿Cuáles crees que son las principales limitaciones de la Inteligencia Artificial hoy y en el futuro?

Comparte tus ideas sobre dónde la capacidad humana sigue siendo irremplazable.

Made with GAMMA

Limitaciones de la IA

Aunque la IA es poderosa, sus fronteras son claras. La capacidad humana sigue siendo esencial en estos puntos clave:

Falta de Comprensión Contextual

La IA carece de intuición y comprensión profunda para decisiones complejas y matizadas.

Información Sesgada o Incorrecta

Los modelos replican sesgos de datos y pueden "alucinar", requiriendo validación humana.

Ausencia de Creatividad Genuina

Aunque genera contenido, la IA no tiene creatividad disruptiva ni pensamiento innovador.

Made with GAMMA

¿La IA reemplazará a programadores y analistas de datos?

IA y el Futuro

¿La IA reemplazará a la programación?

La IA es una **herramienta de aumento**, no un reemplazo. Automatiza tareas repetitivas, liberando a los desarrolladores para el diseño y la creatividad.

¿Están en peligro los puestos junior?

Los roles junior evolucionarán, enfocándose en la **interacción con IA**, ingeniería de prompts y resolución de problemas. La adaptabilidad es clave.

La relatividad de la transformación

El impacto es **relativo**. Surgirán nuevas oportunidades; la colaboración efectiva con la IA será un diferenciador crítico.

Made with GAMMA

La IA como Compañera de Trabajo en el Curso

Durante este curso, aprenderemos a integrar la inteligencia artificial generativa como una herramienta esencial en nuestro día a día laboral. Exploraremos diversas plataformas **gratuitas** que nos ayudarán a optimizar tareas y potenciar nuestra creatividad, convirtiéndose en verdaderos aliados profesionales.

- Notebook LM
- Chatbots
- Agentes, Modelos, Ollama
- Otros...

Made with GAMMA

Evolución Constante de la IA

Aprendizaje Colectivo

Estamos inmersos en un proceso de descubrimiento y adaptación ante los rápidos y constantes avances de la IA.

Cambio Acelerado

Las capacidades y herramientas de la IA evolucionan a una velocidad vertiginosa. Lo que funcionaba ayer, puede ser optimizado hoy.

Dominar los Fundamentos

Sin una comprensión sólida de los principios básicos, es imposible dirigir eficazmente a la IA para alcanzar objetivos complejos.

Made with GAMMA

Conclusiones

IA: Aliado de Aumento

La IA automatiza tareas repetitivas, liberando tu tiempo para la creatividad y estrategia.

Valor Humano Insuperable

La intuición y creatividad humanas son irremplazables; la IA carece de contexto y juicio ético.

Colaboración Efectiva

Dominar la IA generativa te diferenciará, transformando tu rol en uno más estratégico.

Adaptación y Nuevas Oportunidades

La adaptabilidad y la ingeniería de *prompts* crearán nuevas especializaciones profesionales.

Made with GAMMA