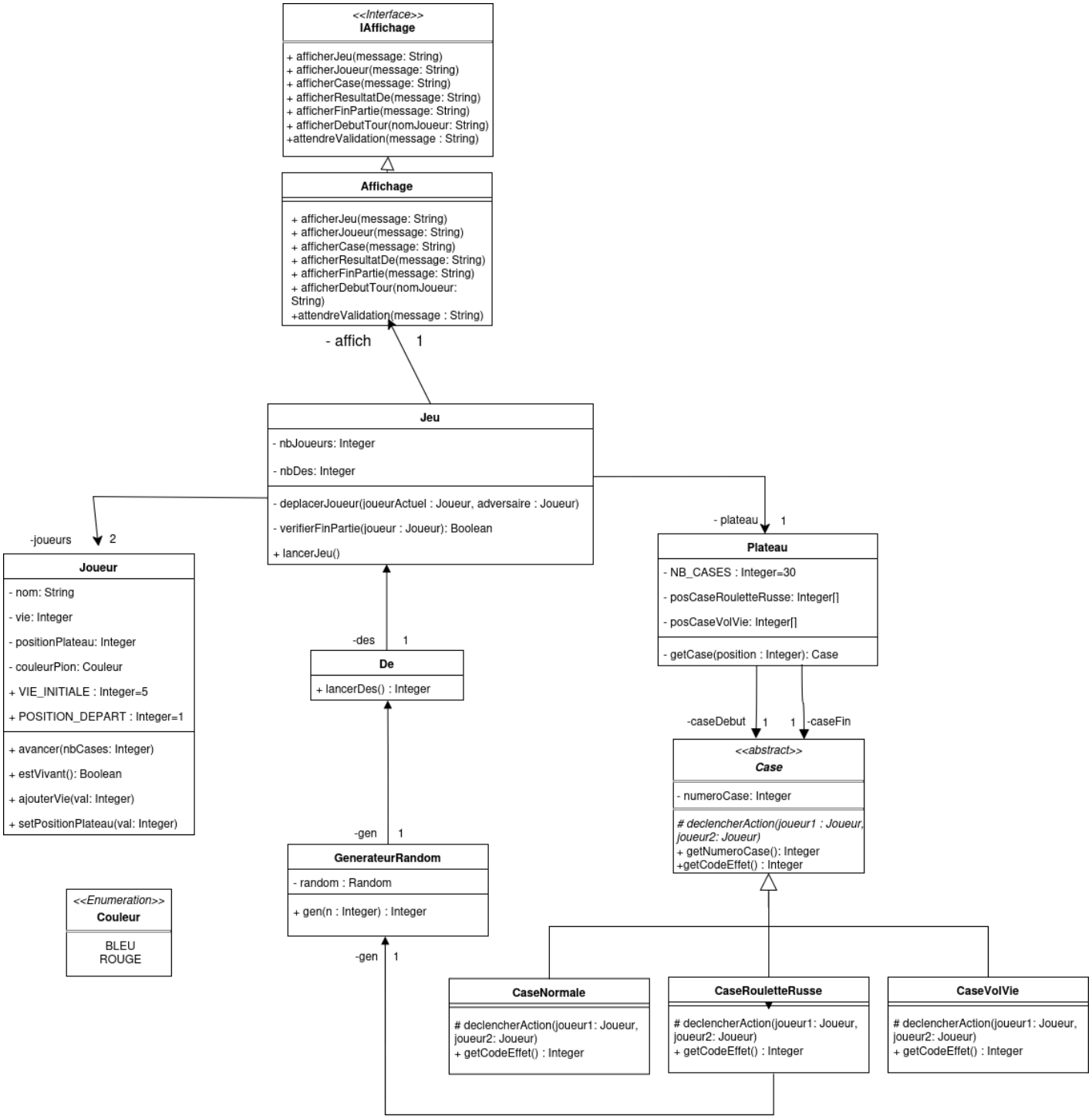
<<Interface>>
IAffichage
+ afficherJeu(message: String)
+ afficherJoueur(message: String)
+ afficherCase(message: String)
+ afficherResultatDe(message: String)
+ afficherFinPartie(message: String)
+ afficherDebutTour(nomJoueur: String)
+attendreValidation(message : String)
Affichage
+ afficherJeu(message: String)
+ afficherJoueur(message: String)
+ afficherCase(message: String)
+ afficherResultatDe(message: String)
+ afficherFinPartie(message: String)
+ afficherDebutTour(nomJoueur: String)
+attendreValidation(message : String)
- affich
1
Jeu
- nbJoueurs: Integer
- nbDes: Integer
- deplacerJoueur(joueurActuel : Joueur, adversaire : Joueur)
- verifierFinPartie(joueur : Joueur): Boolean
+ lancerJeu()
-joueurs
2
Joueur
- nom: String
- vie: Integer
- positionPlateau: Integer
- couleurPion: Couleur
+ VIE_INITIALE : Integer=5
+ POSITION_DEPART : Integer=1
+ avancer(nbCases: Integer)
+ estVivant(): Boolean
+ ajouterVie(val: Integer)
+ setPositionPlateau(val: Integer)
- plateau
1
Plateau
- NB_CASES : Integer=30
- posCaseRouletteRusse: Integer[]
- posCaseVolVie: Integer[]
- getCase(position : Integer): Case
-des
1
De
+ lancerDes() : Integer
-caseDebut
1
1
-caseFin
<<abstract>>
Case
- numeroCase: Integer
declencherAction(joueur1 : Joueur, joueur2: Joueur)
+ getNumeroCase(): Integer
+getCodeEffet() : Integer
-gen
1
GenerateurRandom
- random : Random
+ gen(n : Integer) : Integer
<<Enumeration>>
Couleur
BLEU
ROUGE
-gen
1
CaseNormale
declencherAction(joueur1: Joueur, joueur2: Joueur)
+ getCodeEffet() : Integer
CaseRouletteRusse
declencherAction(joueur1: Joueur, joueur2: Joueur)
+ getCodeEffet() : Integer
CaseVolVie
declencherAction(joueur1: Joueur, joueur2: Joueur)
+ getCodeEffet() : Integer

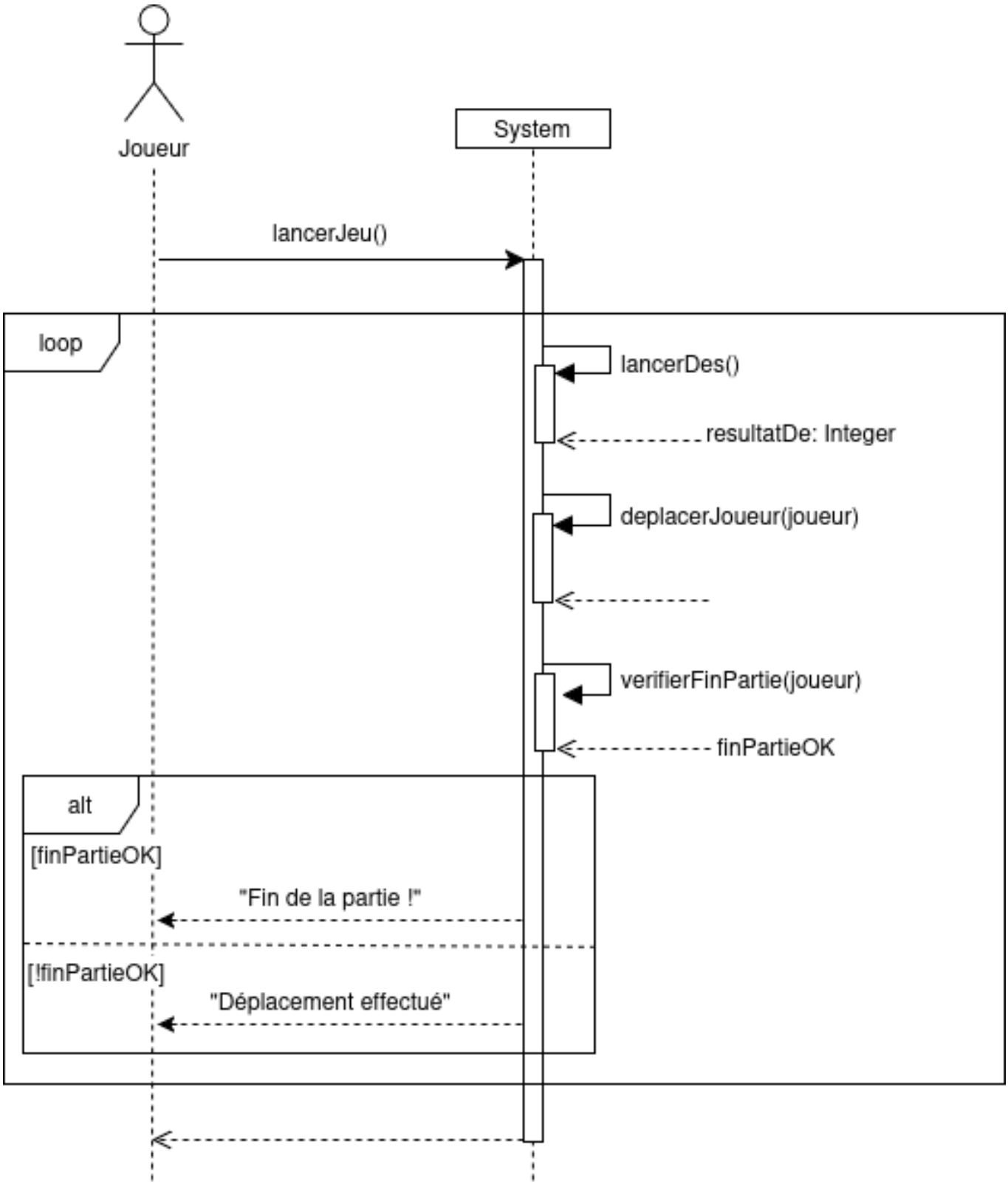
Joueur
System
lancerJeu()
loop
lancerDes()
resultatDe: Integer
deplacerJoueur(joueur)
verifierFinPartie(joueur)
finPartieOK
alt
[finPartieOK]
"Fin de la partie !"
[!finPartieOK]
"Déplacement effectué"

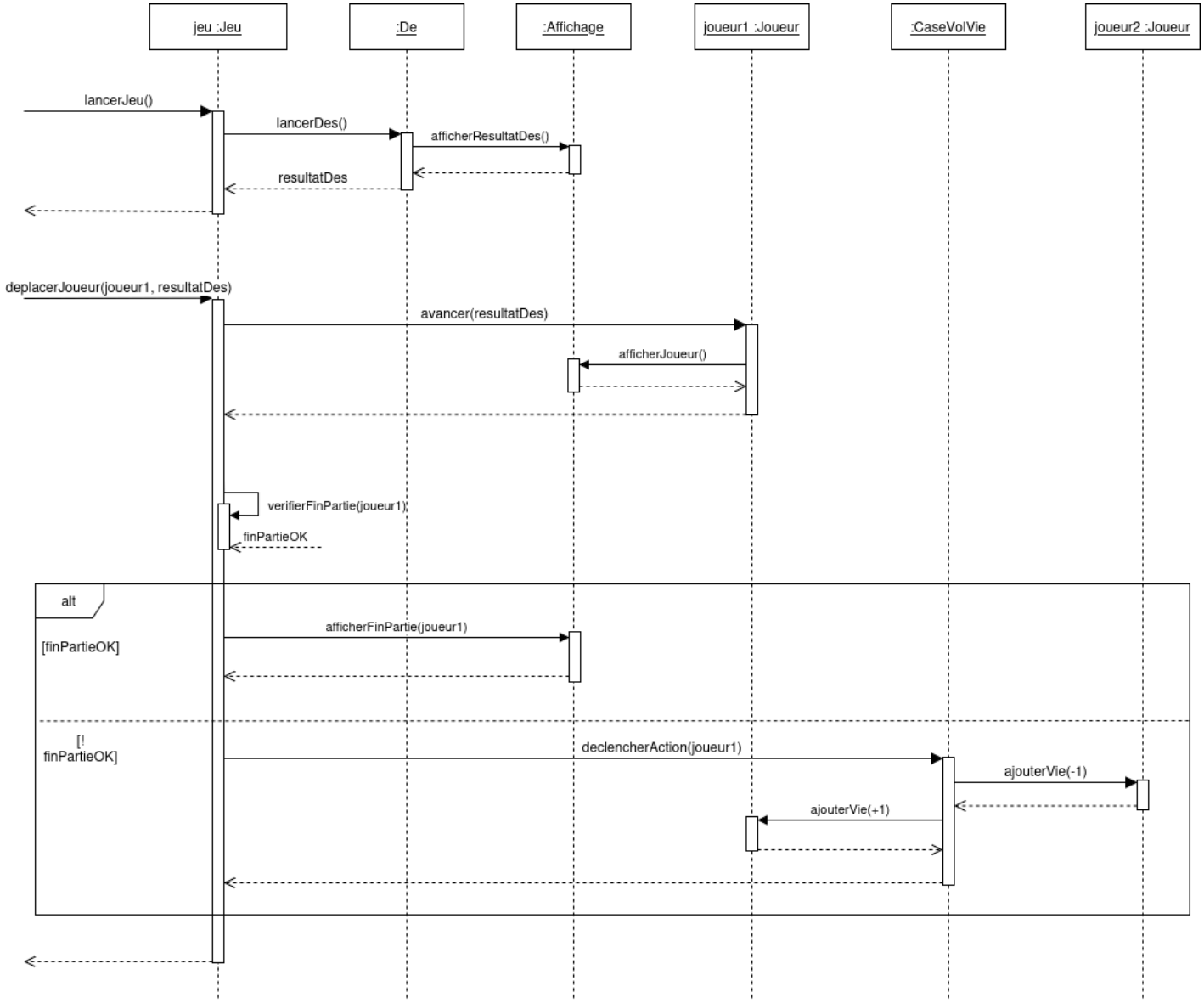

Case VolVie :

Code effet : 2

Description : Lorsqu'un pirate atterrit sur une case Vol de Vie, il vole un coeur a son adversaire.

Effet sur le joueur 1 (joueur actuel) :

- Il gagne 1 point de vie : *joueur1.ajouterVie(+1)*.

Effects sur le joueur 2 (adversaire) :

- Il perd 1 point de vie : *joueur2.ajouterVie(-1)*.

- Si sa vie tombe a 0 ou moins, il est considere mort et la partie se termine : joueur 1 gagne.

Ordre des operations : teleportation joueur 1 → retrait de vie joueur 2 → gain de vie joueur 1.

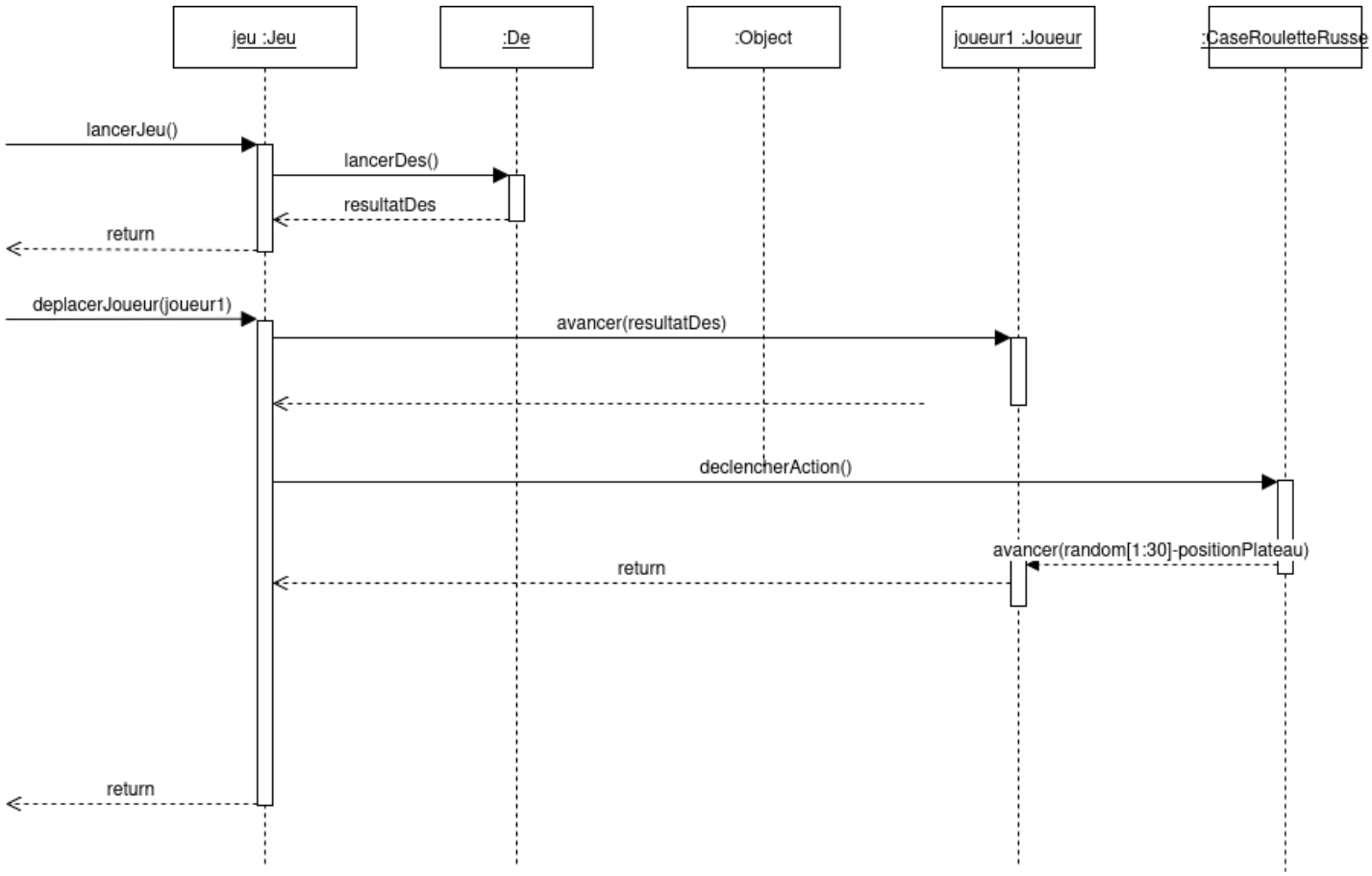

Case Roulette russe :

Code effet : 1

Description : Lorsqu'un pirate atterrit sur une case Roulette Russe, il est aspire par une faille spatio-temporelle et teleporte vers une case au hasard sur le plateau.

Effect sur le joueur 1 (joueur actuel) :

- Sa position est remplacee par un entier aleatoire tire dans [1, NB_CASES] via *GenerateurRandom.gen(NB_CASES)*.
- Ses points de vie ne changent pas.

Effet sur le joueur 2 (adversaire) :

- Aucun effet.

Condition de fin : Si la nouvelle position du joueur 1 est supérieure ou égale a NB_CASES, la partie se termine et joueur 1 gagne.