becker® MINING SYSTEMS

LASEC

Tarea del Módulo 3:

Parte 1 – Reconocimiento Pasivo con Google Dorks

Adolfo Mandujano Lara

Índice

Introducción 2

Búsqueda 1: Reconocimiento de Infraestructura y Topología de Red mediante Documentación Técnica (Riesgo Informativo / Bajo) 3

Búsqueda 2: Identificación de Interfaces Administrativas y Paneles de Gestión (Riesgo Alto / Considerable) 5

Búsqueda 3: Exfiltración de Credenciales y Activos Críticos mediante Hojas de Cálculo Indexadas (Riesgo Crítico) 6

Búsqueda 4: Descubrimiento de Directorios Expuestos y Fugas de Respaldos Críticos (Riesgo Critico) 8

Búsqueda 5: Exposición de Estructuras de Almacenamiento y Repositorios de Carga (Riesgo Intermedio) 10

Búsqueda 6: Identificación de Dashboards y Paneles de Control Empresarial (Riesgo Alto / Considerable) 12

Búsqueda 7: Exfiltración de Bases de Datos de Contactos y OSINT de Terceros (Riesgo Alto / Considerable) 14

Búsqueda 8: OSINT Institucional y Recopilación de Inteligencia Organizacional (.gov) (Riesgo Informativo / Bajo) 16

Introducción

El reconocimiento pasivo constituye la fase inicial y crítica de cualquier auditoría de seguridad. A través de la técnica de Google Hacking (uso de operadores avanzados o "Dorks"), es posible interrogar los índices de los motores de búsqueda para descubrir activos digitales que, aunque son públicos, no deberían estar expuestos de forma abierta.

El objetivo de esta sección es adoptar la mentalidad de un atacante para identificar vectores de exposición mediante una metodología de escalonamiento de sensibilidad. En lugar de realizar búsquedas aleatorias, este ejercicio se estructura en niveles de profundidad: desde la recolección de información pública e institucional (OSINT), pasando por la detección de documentación técnica y archivos internos, hasta la localización de infraestructuras críticas y directorios expuestos.

A través de estos 8 ejercicios, se documentará cómo pequeñas omisiones en configuraciones de servidores, archivos robots.txt o políticas de indexación pueden facilitar la obtención de credenciales, rutas de red y datos sensibles que un actor malicioso utilizaría para fases de explotación posteriores.

Búsqueda 1: Reconocimiento de Infraestructura y Topología de Red mediante Documentación Técnica (Riesgo Informativo / Bajo)

Categoría: **Información técnica pública (bajo riesgo)**

Dork: ***site:mit.edu filetype:pdf "network" "internal"***

Dominio de la **Massachusetts Institute of Technology**.

¿Qué se encontró?

Este dork limita los resultados al dominio mit.edu, únicamente a archivos **PDF**, y además exige que el documento contenga las palabras **"network"** e **"internal"** dentro del contenido. Esto suele devolver documentación técnica relacionada con redes internas, materiales de cursos de networking, papers de investigación o guías técnicas donde se explica arquitectura de redes, segmentación o administración de infraestructura.

En universidades es común encontrar PDFs de clases, reportes técnicos o tesis donde se describen ejemplos de redes internas usadas para experimentación o enseñanza.

Riesgo

Aunque los documentos suelen ser públicos, pueden contener diagramas de red, nombres de hosts, convenciones de naming, direcciones IP internas usadas en ejemplos o referencias a infraestructura real. Esta información ayuda a un atacante a entender cómo una organización estructura su red y qué tecnologías utiliza, facilitando el reconocimiento previo a un ataque.

Aprendizaje

Los Google Dorks que combinan site: con filetype: y **frases exactas** permiten localizar documentos muy específicos dentro de un dominio. Para un analista ofensivo esto es útil para identificar **documentación técnica pública que revele detalles de infraestructura o arquitectura de sistemas**.

Modular Components for Network Address Translation

Eddie Kohler, Robert Morris, and Massimiliano Poletto
MIT Laboratory for Computer Science
{eddietwo, rtm, maxp}@lcs.mit.edu

Autores involucrados, posible personal con información de interés

neral-purpose toolkit for network ad- in a modular, component-based net- Network address translation is a powerful, general technique for building network applications, such as allowing disparate address realms to communicate, load balancing among servers, and changing ordinary proxies into transparent proxies. The components of our toolkit can be combined in a variety of ways to implement these applications and others. The context of this work, the Click modular networking system, makes the NAT components simpler and more understandable. For example, the NAT components concern themselves solely with address translation; related functions, such as classification, are implemented by separate components. This design is more flexible than most existing NAT implementations. The user can choose where network address translation takes place in relation to other router functions, and can use multiple translators in a single configuration. These components have been in use

existing devices that perform specific address translation or traffic redirection tasks. However, the ability to combine these components into new arrangements makes the component-based system more flexible than any single monolithic system. The particular address translation functions mentioned above fall out as special cases of our general rewriting framework, suggesting that the framework will prove useful for other tasks as well.

Our rewriting toolkit is implemented as a family of *elements* in the Click [8] modular router. The rewriting elements divide into three categories: *translation elements*, such as *IPRewriter*, which actually perform network address translation and modify packet headers; *mapping helpers*, such as *RoundRobinIPMapper*, which help translation elements create new mappings that define how unknown flows should be rewritten; and *application-level gateways*, such as *FTPPortMapper*, which perform packet manipulations required to help specific protocols pass through a NAT. These elements can be combined in many ways to provide almost

packet transfer between elements, since there is no queueing cost by default.

The Click system includes a simple, declarative lan- ons. The language ected together. To Click-language file

o initialize it, and, and starts routing

guration. Its effect interfaces named eue, and transmit

router configura- configurations described in the remainder of this paper. This configuration implements all required IP forwarding functionality [1]; see [8] for a complete description of how it works.

Click router configurations run in a downloadable Linux kernel module.

Diagrama de configuración de IP router

Posible idea de diseño en MIT

Así como el tema de la arquitectura general de la red

4 Architecture

A flexible NAT implementation should give the user full control over (1) the choice of packets to be translated; (2) the type of translations to be performed—for example, the choice of flow identifier; (3) the addresses and port numbers to use for translated packets; (4) convenient interfaces for use by application-level gateways (which support protocols like FTP); and (5) the placement of translation in relation to other packet processing tasks. Existing NAT implementations generally address a subset of these requirements. Cisco routers, for example, address (1), (2), and (3) to greater or lesser degrees, but do not provide programming interfaces for additional application-level gateways or allow the user to determine when translation should be performed [2]. On the

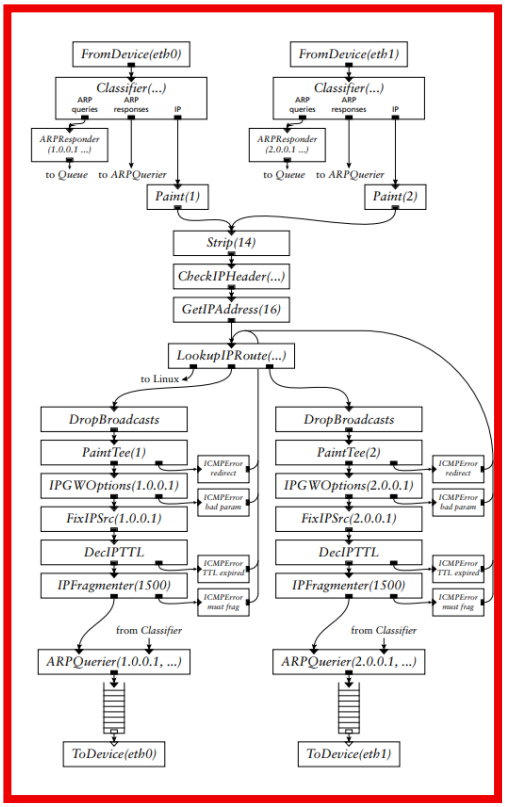

FIGURE 3—An IP router configuration.

Búsqueda 2: Identificación de Interfaces Administrativas y Paneles de Gestión (Riesgo Alto / Considerable)

Categoría: **Información técnica expuesta — Paneles de autenticación**

Dork: ***inurl:admin intitle:login -site:github.com***

¿Qué se encontró?

Este dork busca páginas que contengan **"admin" en la URL** y **"login" en el título**, lo que suele indicar **paneles de administración o acceso a sistemas**. Al excluir github.com se evitan resultados de documentación o repositorios y se priorizan sitios web reales que exponen interfaces de autenticación.

Los resultados comunes incluyen paneles de CMS, dashboards de aplicaciones web, portales administrativos de empresas o páginas de acceso a plataformas internas.

Como ejemplo encontrado, se identificó un portal de **recuperación de contraseña** perteneciente a la empresa **Biamp**, el cual forma parte de su sistema de autenticación. Este tipo de páginas confirman la existencia de un sistema de gestión de identidades accesible públicamente.

Riesgo

Riesgo general:

La exposición pública de portales de login permite a un atacante identificar puntos de autenticación que pueden ser objetivo de fuerza bruta, credential stuffing, enumeración de usuarios o explotación de vulnerabilidades del sistema de autenticación.

En el caso observado:

El formulario de recuperación de contraseña podría permitir enumeración de usuarios si el sistema responde diferente ante cuentas válidas o inexistentes. Además, este tipo de páginas puede ser replicado para ataques de phishing dirigidos o analizado para identificar la tecnología del portal y buscar vulnerabilidades conocidas.

Aprendizaje

Los operadores inurl: e intitle: permiten localizar rápidamente interfaces de autenticación indexadas por buscadores. Esto ayuda a identificar superficies de ataque visibles y comprender qué sistemas de acceso están expuestos públicamente.

EVALUACIÓN GLOBAL DEL RIESGO: ALTO / CONSIDERABLE

Búsqueda 3: Exfiltración de Credenciales y Activos Críticos mediante Hojas de Cálculo Indexadas (Riesgo Crítico)

Categoría: **Archivos sensibles expuestos — Documentos internos**

Dork: ***filetype:xlsx "password" OR "contraseña" -site:github.com***

¿Qué se encontró?

Este dork busca archivos Excel (xlsx) que contengan las palabras **“password” o “contraseña”** dentro del contenido del documento. Al excluir github.com se evitan repositorios de ejemplo y se priorizan documentos reales indexados por Google.

Este tipo de búsqueda puede revelar **hojas de cálculo utilizadas para administración interna**, como listas de accesos, inventarios de sistemas, registros de cuentas o documentos administrativos donde se anotaron credenciales o referencias a contraseñas.

Riesgo

Los archivos Excel suelen usarse para administrar información interna. Si contienen contraseñas, usuarios o accesos a sistemas, su exposición pública puede permitir a un atacante obtener credenciales reales o información que facilite comprometer sistemas.

En algunos casos se encuentran hojas de cálculo con listas de usuarios, accesos a servicios internos, credenciales temporales o configuraciones de sistemas, lo que puede facilitar ataques posteriores como acceso no autorizado o ingeniería social.

Aprendizaje

El operador filetype: combinado con **palabras clave sensibles** permite identificar **documentos internos expuestos accidentalmente en internet**. Este tipo de búsqueda demuestra cómo información administrativa puede quedar indexada por buscadores si no se controla correctamente la publicación de archivos.

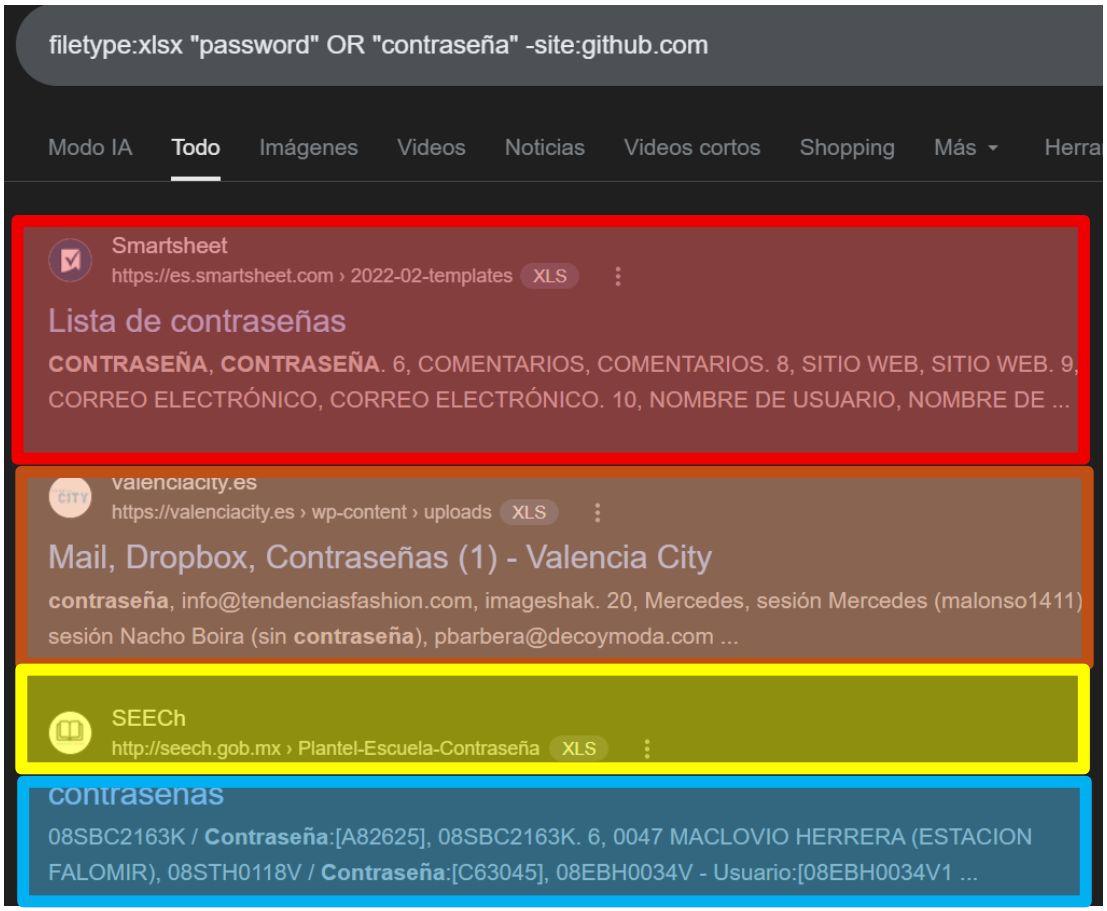

- **CUADRO ROJO:** Fuga Crítica de Credenciales (Contraseñas expuestas de forma masiva para múltiples sitios).
- **CUADRO NARANJA:** Compromiso de Cuentas Personales (Correos y servicios específicos como Dropbox expuestos).
- **CUADRO AMARILLO:** Filtración de Datos Gubernamentales (Credenciales y datos de planteles escolares expuestos).
- **CUADRO CIAN:** Evidencia de Datos Reales (Ejemplo claro de cómo se exponen las credenciales reales en el snippet).

Búsqueda 4: Descubrimiento de Directorios Expuestos y Fugas de Respaldos Críticos (Riesgo Critico)

Categoría: **Datos potencialmente comprometidos — Backups y archivos de configuración**

Dork: ***intitle:"index of" (backup OR db OR sql OR config) -github -gitlab***

¿Qué se encontró?

Este dork busca páginas cuyo título contiene **"index of"**, lo que normalmente indica un **directorio abierto en un servidor web** donde el listado de archivos es visible públicamente. La búsqueda además incluye palabras como **backup, db, sql o config**, que suelen aparecer en nombres de archivos relacionados con respaldos de bases de datos o configuraciones.

Al excluir github y gitlab se evitan repositorios públicos y se priorizan servidores reales que tienen directorios expuestos.

Los resultados comunes incluyen carpetas accesibles donde se pueden observar archivos como backups de bases de datos, dumps SQL, archivos de configuración o copias de seguridad comprimidas que fueron almacenadas en servidores web sin restricciones de acceso.

Riesgo

Los directorios abiertos pueden exponer copias completas de bases de datos, archivos de configuración o respaldos del sistema, lo que permite a un atacante descargar información sensible directamente desde el servidor.

Estos archivos pueden contener usuarios, contraseñas cifradas, claves API, estructuras de base de datos o configuraciones del servidor, lo que facilita comprometer la aplicación o comprender la arquitectura del sistema.

Aprendizaje

El patrón intitle:"index of" es una técnica clásica de reconocimiento utilizada para detectar directorios abiertos en servidores web. Cuando se combina con palabras clave como *backup*, *db* o *config*, permite identificar rápidamente posibles copias de seguridad o archivos sensibles expuestos públicamente.

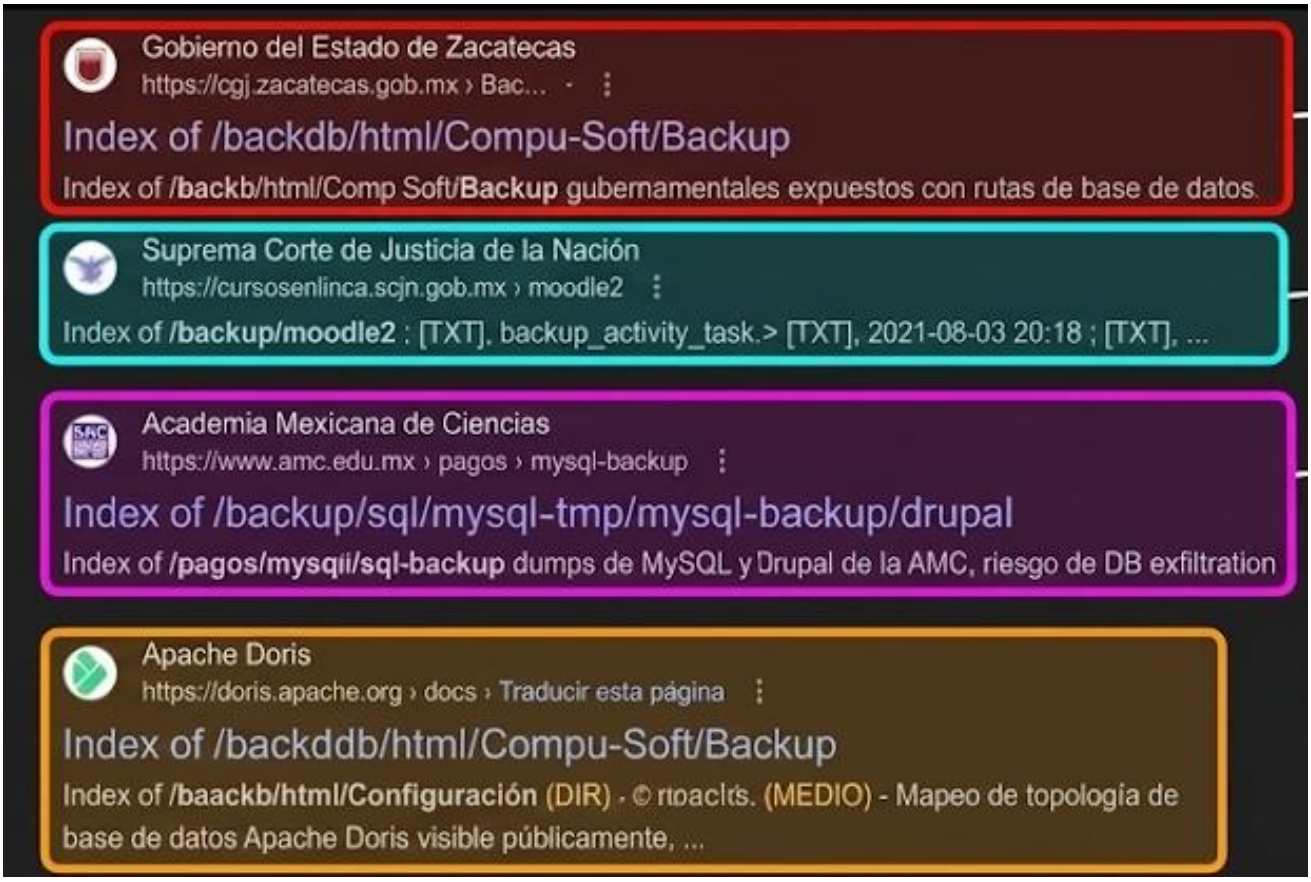

- **ZONA 1 (Rojo : Compromiso Estatal Crítico):** Señala el resultado de Zacatecas. Muestra los "gobamentales expuestos con rutas de base de datos" en directorios abiertos, indicando el riesgo crítico de fuga masiva de datos estatales.
- **ZONA 2 (Azul : Vulnerabilidad Institucional Alta):** Indica el resultado de la Suprema Corte de Justicia de la Nación. Muestra los "Respaldos de Moodle2 de la SCJN indexados" en directorios abiertos, exponiendo el riesgo alto de fuga masiva de datos judiciales y de usuarios.
- **ZONA 3 (Morado: Exposición Académica Alta):** Outlined en el resultado de la Academia Mexicana de Ciencias. Revela los "dumps de MySQL y Drupal de la AMC" expuestos en directorios abiertos, incrementando el riesgo alto de robo de datos académicos y corporativos.
- **ZONA 4 (Naranja: Fuga de Configuración Media):** Outlined en el resultado de Apache Doris. Muestra el "Mapeo de topología de base de datos Apache Doris visible públicamente" en directorios abiertos, incrementando el riesgo medio de perfilamiento preciso y ataques dirigidos.

Búsqueda 5: Exposición de Estructuras de Almacenamiento y Repositorios de Carga (Riesgo Intermedio)

Categoría: **Directorios abiertos — Repositorios de archivos**

Dork: ***intitle:"index of" "parent directory" (uploads OR files OR documents) -github -gitlab***

¿Qué se encontró?

Este dork busca páginas cuyo título contiene **"index of"** y **"parent directory"**, lo que normalmente indica que el servidor tiene habilitado el **listado automático de archivos**. Además, se incluyen palabras como **uploads, files o documents**, que suelen corresponder a carpetas donde se almacenan archivos cargados al servidor.

Al excluir github y gitlab se evitan resultados de repositorios públicos y se priorizan servidores web que exponen directamente sus directorios.

Los resultados comunes muestran estructuras de carpetas navegables desde el navegador, donde es posible visualizar y descargar archivos almacenados en el servidor como documentos, imágenes, archivos comprimidos o contenido subido por usuarios.

Riesgo

Los directorios abiertos permiten a cualquier persona explorar la estructura de archivos del servidor, lo que puede revelar información que no estaba destinada a ser pública. Dentro de estos directorios pueden encontrarse archivos subidos por usuarios, documentos internos, respaldos antiguos o archivos temporales, que al estar accesibles públicamente pueden ser descargados sin autenticación.

Aprendizaje

El uso de intitle:"index of" es una técnica clásica de reconocimiento para identificar servidores que tienen habilitado el listado de directorios. Esto permite detectar rápidamente repositorios de archivos accesibles públicamente y comprender cómo están organizados los contenidos dentro de un servidor web.

INFORME TÉCNICO: ANÁLISIS DE EXPOSICIÓN PASIVA (OSINT)

DORK UTILIZADO:

```
intitle:"index of" "parent directory" (uploads OR files OR documents) -github -gitlab
```

Terragene
https://www.terragene.com › doc... · Traducir esta página

Index of /wp-content/uploads/documents/Log Sheets

Index of /wp-content/**uploads/documents**/Log Sheets. **Parent Directory** · Portugues/

UNAM
https://geogaceta.geofisica.unam.mx › wp-content › upl...

Index of /wp-content/uploads/2026

Index of /wp-content/**uploads**/2026 ; [PARENTDIR], **Parent Directory** ; [DIR], 02], 2026-03-04 13:54 ...

Sociedad Uruguaya de Pediatría
https://www.sup.org.uy › wp-content › uploads

Index of /wp-content/uploads

Index of /wp-content/**uploads**. [ICO], Name · Last modified · Size · **Directory**, -. [DIR], 2015/, 2019-01-16 13:55, -. [DIR], 2016 ...

Digital Cooperation Organization
https://dco.org › wp-content › u... · Traducir esta página

Index of /wp-content/uploads

Index of /wp-content/**uploads**. [ICO], Name · Last modified · Size · **Directory**, -. [DIR], 2022/, 2023-10-11 15:12, -. [DIR], 2023 ...

CDNI
https://www.cdni-iwt.org › cache · Traducir esta página

Index of /wp-content/uploads/cache

Index of /wp-content/**uploads**/cache. Icon Name Last modified Size Description. **Directory** - [DIR] wpml/ 2021-10-29 15:45 -

CUADRO ROJO: Fuga de Información Sensible
(Documentos internos 'Log Sheets' expuestos públicamente)

CUADRO CIAN: Evidencia de Directorio Abierto
(Estructura navegable con 'Parent Directory' indexado)

CUADRO AMARILLO: Compromiso de Privacidad
(Carpeta de 'uploads' de una organización médica expuesta)

Búsqueda 6: Identificación de Dashboards y Paneles de Control Empresarial (Riesgo Alto / Considerable)

Categoría: **Infraestructura web — Paneles de administración y dashboards**

Dork: ***inurl:dashboard OR inurl:panel intitle:login -site:github.com -site:gitlab.com***

¿Qué se encontró?

Este dork busca páginas que contengan **"dashboard" o "panel" en la URL** y **"login" en el** título, lo que suele indicar paneles de administración/empresariales o dashboards de sistemas web. Al excluir github.com y gitlab.com se evitan resultados de documentación o repositorios y se priorizan sitios reales que exponen interfaces de acceso.

Los resultados comunes incluyen paneles administrativos de aplicaciones web, dashboards de gestión de servicios, portales internos de administración y paneles de CMS utilizados para controlar contenido o infraestructura de un sitio.

Riesgo

La exposición pública de dashboards o paneles administrativos permite identificar interfaces críticas de gestión del sistema, que pueden ser objetivo de ataques como fuerza bruta, credential stuffing o explotación de vulnerabilidades del software del panel.
Si el sistema no está correctamente protegido, un atacante podría identificar qué plataforma utiliza el panel, buscar vulnerabilidades conocidas o intentar acceder mediante credenciales filtradas previamente.

Aprendizaje

Los operadores inurl: combinados con palabras clave como *dashboard* o *panel* permiten localizar **interfaces de gestión de aplicaciones web indexadas por buscadores**. Esto ayuda a mapear la infraestructura administrativa expuesta y comprender qué sistemas de control están accesibles desde internet.

Figma
https://www.figma.com › community › file › dashboard...

dashboard/admin login

#admin#admin login#dashboard#dashboard login#website. A. Post. 0 comments. Share. For Figma. Last updated 4 years ago. Licensed under CC BY 4.0. Explore.

EWP Dashboard
https://ewp-dashboard.eu › login · Traducir esta página

Login to your account

Enter your credentials to access your account. Email. Please provide a valid email address. PasswordForgot your password? Please provide a password. LOGIN.

My Business Platform
https://dashboard.mybusinessplatform.com · Traducir esta página

Dashboard Login

Sign me in. Forgot Password. ×. ×

Dribbble
https://dribbble.com › tags › das... · Traducir esta página

Dashboard Login

Discover 69 **Dashboard Login designs on Dribbble**. Your resource to discover and connect with designers worldwide.

Búsqueda 7: Exfiltración de Bases de Datos de Contactos y OSINT de Terceros (Riesgo Alto / Considerable)

Categoría: **OSINT corporativo — Correos y documentos organizacionales**

Dork: ***intext:"@gmail.com" OR intext:"@yahoo.com" filetype:xlsx -site:github.com***

¿Qué se encontró?

Este dork busca **archivos Excel (xlsx)** que contengan direcciones de correo como @gmail.com o @yahoo.com dentro del documento. Esto suele revelar **listas de contactos, bases de datos de clientes, registros de usuarios o archivos administrativos** donde se almacenan correos electrónicos.

Los resultados comunes incluyen hojas de cálculo utilizadas para gestión de clientes, listas de registro, contactos de empleados, proveedores o bases de datos administrativas que fueron subidas a servidores web y posteriormente indexadas por Google.

Este tipo de archivos suele aparecer cuando organizaciones publican documentos sin revisar el contenido o cuando sistemas permiten descargar reportes directamente desde un servidor web.

Riesgo

Las hojas de cálculo con correos electrónicos pueden exponer bases de datos de usuarios o clientes, lo que permite a un atacante recopilar información para campañas de phishing, spam o ingeniería social dirigida.

Estos documentos pueden contener correos electrónicos, nombres completos, teléfonos o información administrativa, lo que facilita construir perfiles de usuarios o empleados para ataques posteriores.

Aprendizaje

El operador filetype: combinado con patrones de correo electrónico permite localizar documentos que contienen información de contacto masiva. En OSINT corporativo, este tipo de búsqueda ayuda a identificar bases de datos expuestas o listados de usuarios publicados accidentalmente en internet.

intext:"@gmail.com" OR intext:"@yahoo.com" filetype.xlsx -site:github.com

Gobierno de Silao
https://silaodelavictoria.gob.mx › transparencia XLS
Reporte de Formatos
mike_aveleida@yahoo.com, 4721005212, mike_aveleida@yahoo
SERVICIOS, 44651, 44651 ... cardellodemexico@gmail.com

CUADRO ROJO: Fuga masiva de correos gubernamentales (mike_aveleida@yahoo.com, cardellodemexico@gmail.com)

Climate Action Reserve
https://www.climateactionreserve.org › 2018/08 XLS
Training Events & Participants
Energía Renovable de Cuautla, S.A. de C.V., José Sánchez Sánch
josesanchezanchez77@yahoo.com, consaefa.sc.61@gmail.com

CUADRO NARANJA: Recopilación de Inteligencia Organizacional (josesanchezanchez77@yahoo.com, consaefa.sc.61@gmail.com)

Gobierno del Estado de Colima
https://admiweb.col.gob.mx › banco_img XLS
Reporte de Formatos
coord.juridica.icm@gmail.com, Comité de Transparencia del
45017, 9, 2023, 44927, 45016, Oswaldo, Navarro, Hernández ...

CUADRO AMARILLO: OSINT de Terceros Identificada (coord.juridica.icm@gmail.com)

TECNM - CAMPUS ESCÁRCEGA
https://escarcega.tecnm.ma › containstitucional XLS
Sheet1
glemus.bello@gmail.com, 373, 21/05/2024, 090587GLB4, 8, ES,
BARRIENTOS ... mkt.gcm.08@gmail.com, 401, 21/06/2024, ...

CUADRO CIAN: Exfiltración de Bases de Datos de Contactos (glemus.bello@gmail.com, mkt.gcm.08@gmail.com)

socialinnovationplus.eu
https://socialinnovationplus.eu › uploads › 2025/09 XLS
ALMA Partner Search Database
25 sept 2025 — simion_julian@yahoo.com, +40721309201, 54,
infokekekpa@gmail.com, tsaireli.eleni@gmail.com, +302310...

CUADRO MAGENTA: Vector Principal de Spear Phishing (simion_julian@yahoo.com, infokekekpa@gmail.com, tsaireli.eleni@gmail.com)

Búsqueda 8: OSINT Institucional y Recopilación de Inteligencia Organizacional (.gov) (Riesgo Informativo / Bajo)

Categoría: **OSINT institucional / gubernamental — Reportes y datasets públicos**

Dork: ***site:.gov filetype:pdf ("report" OR "dataset" OR "statistics") -template***

¿Qué se encontró?

Este dork limita la búsqueda a **dominios gubernamentales .gov** y únicamente a **archivos PDF** que contienen palabras como **"report", "dataset" o "statistics"**. Esto permite localizar documentos oficiales publicados por instituciones gubernamentales.

Los resultados comunes incluyen reportes estadísticos, documentos técnicos, análisis institucionales, informes anuales, datasets convertidos a PDF o estudios realizados por agencias gubernamentales. Estos documentos suelen contener información pública utilizada para investigación, transparencia o análisis de políticas públicas.

Riesgo

Aunque los documentos sean públicos, pueden revelar detalles operativos, infraestructura institucional, estadísticas sensibles o información organizacional que puede ser utilizada para análisis de inteligencia o reconocimiento previo.

Algunos reportes pueden incluir nombres de responsables institucionales, correos de contacto, estructura organizacional o información técnica sobre sistemas utilizados, lo que puede facilitar recolección de información para ingeniería social o análisis de objetivos.

Aprendizaje

El operador site: aplicado a dominios gubernamentales permite realizar OSINT institucional, identificando documentación oficial publicada por agencias del gobierno. Este tipo de búsqueda es útil para localizar datasets, reportes técnicos y documentos públicos que permiten comprender cómo operan las instituciones y qué información ponen disponible en internet.

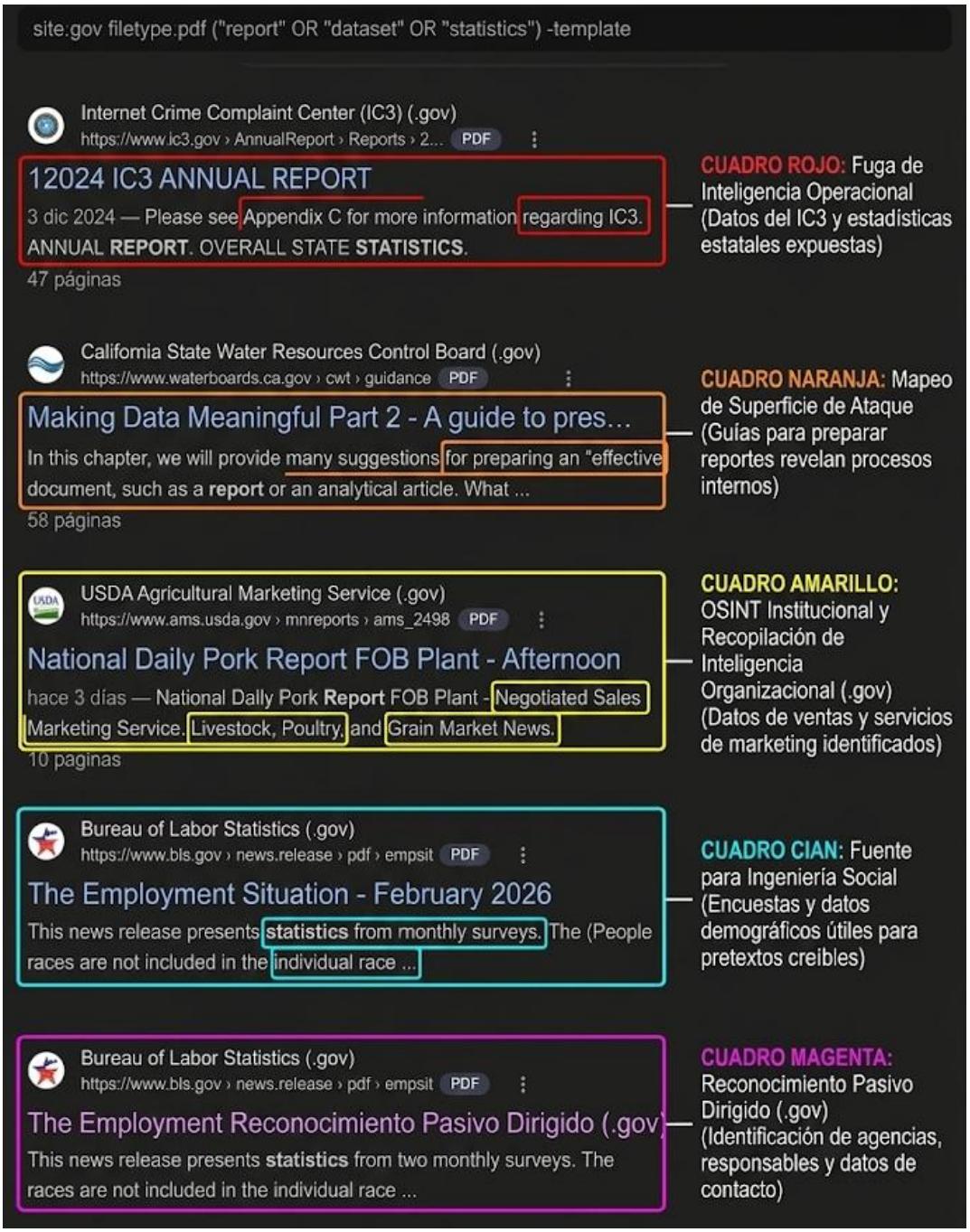
site:gov filetype.pdf ("report" OR "dataset" OR "statistics") -template
Internet Crime Complaint Center (IC3) (.gov)
https://www.ic3.gov › AnnualReport › Reports › 2... PDF
12024 IC3 ANNUAL REPORT
3 dic 2024 — Please see Appendix C for more information regarding IC3. ANNUAL REPORT. OVERALL STATE STATISTICS.
47 páginas
CUADRO ROJO: Fuga de Inteligencia Operacional (Datos del IC3 y estadísticas estatales expuestas)
California State Water Resources Control Board (.gov)
https://www.waterboards.ca.gov › cwt › guidance PDF
Making Data Meaningful Part 2 - A guide to pres…
In this chapter, we will provide many suggestions for preparing an "effective document, such as a report or an analytical article. What ...
58 páginas
CUADRO NARANJA: Mapeo de Superficie de Ataque (Guías para preparar reportes revelan procesos internos)
USDA Agricultural Marketing Service (.gov)
https://www.ams.usda.gov › mnreports › ams_2498 PDF
National Daily Pork Report FOB Plant - Afternoon
hace 3 días — National Daily Pork Report FOB Plant - Negotiated Sales Marketing Service. Livestock, Poultry, and Grain Market News.
10 paginas
CUADRO AMARILLO: OSINT Institucional y Recopilación de Inteligencia Organizacional (.gov) (Datos de ventas y servicios de marketing identificados)
Bureau of Labor Statistics (.gov)
https://www.bls.gov › news.release › pdf › empsit PDF
The Employment Situation - February 2026
This news release presents statistics from monthly surveys. The (People races are not included in the individual race ...
CUADRO CIAN: Fuente para Ingeniería Social (Encuestas y datos demográficos útiles para pretextos creibles)
Bureau of Labor Statistics (.gov)
https://www.bls.gov › news.release › pdf › empsit PDF
The Employment Reconocimiento Pasivo Dirigido (.gov)
This news release presents statistics from two monthly surveys. The races are not included in the individual race ...
CUADRO MAGENTA: Reconocimiento Pasivo Dirigido (.gov) (Identificación de agencias, responsables y datos de contacto)