Introduzione
In questa esercitazione è stato configurato un server DHCP. Lo scopo dell'attività era comprendere come funziona l'assegnazione automatica degli indirizzi IP ai dispositivi all'interno di una rete.

Svolgimento dell'attività
Per prima cosa sono stati inseriti un server, uno switch e 4 computer collegati allo switch.

Successivamente è stato configurato il server DHCP. Nel server è stata attivata la funzione DHCP e sono stati impostati i parametri principali della rete, tra cui:

- il range di indirizzi IP da assegnare ai dispositivi (da 192.168.100.50 a 192.168.100.100);
- la subnet mask della rete;
- il default gateway;
- il DNS server.

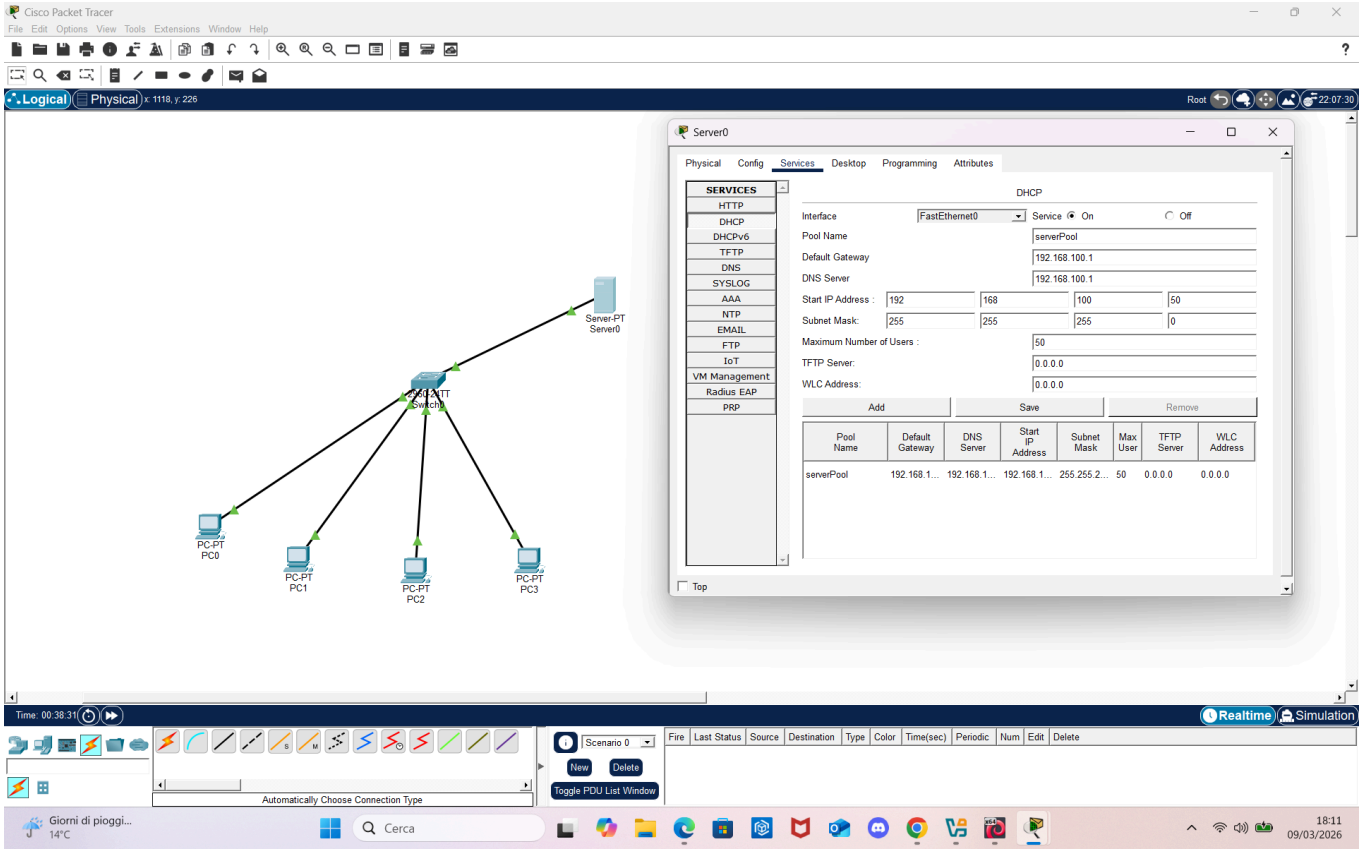

Una volta configurato il server, i computer della rete sono stati impostati per ottenere automaticamente l'indirizzo IP. In questo modo ogni dispositivo ha ricevuto automaticamente un indirizzo IP disponibile dal server DHCP.

Infine è stato verificato il corretto funzionamento controllando che i computer ricevessero un indirizzo IP valido e che fosse possibile la comunicazione tra i dispositivi della rete.

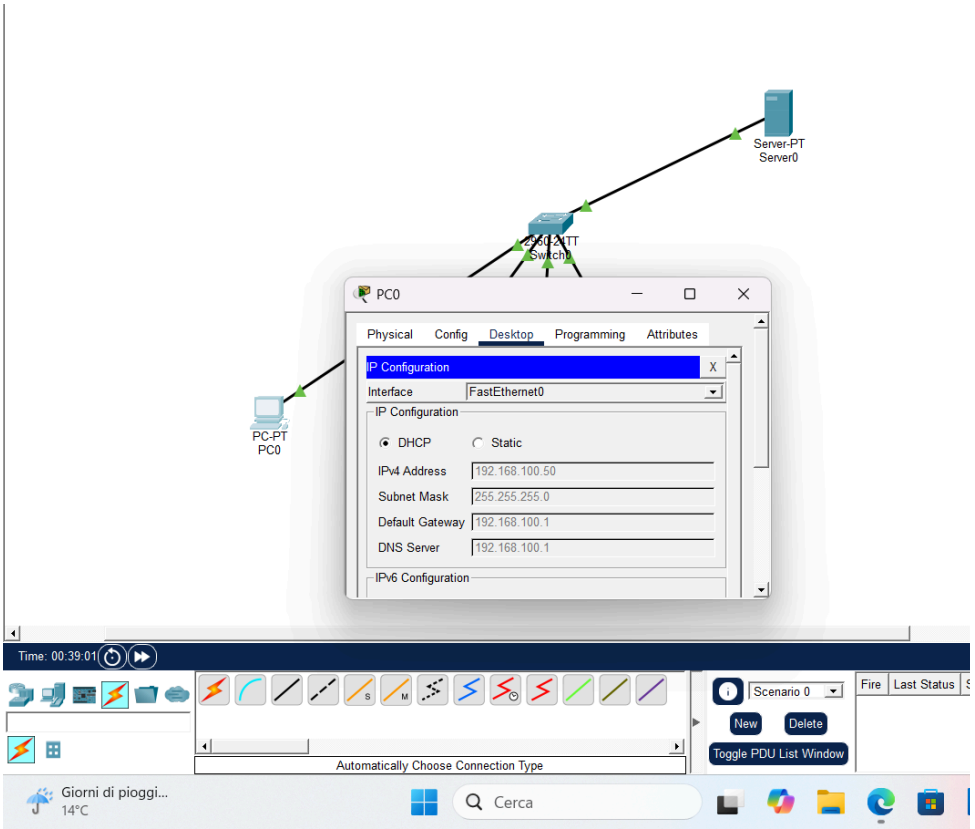

Conclusione

L'esercitazione ha permesso di capire il funzionamento del protocollo DHCP e l'importanza dell'assegnazione automatica degli indirizzi IP in una rete. Grazie al server DHCP, la gestione della rete risulta più semplice e veloce, evitando la configurazione manuale degli indirizzi IP per ogni dispositivo.