INTERNACIONAL

Estado palestino em 2005

Líderes árabes vão aproveitar visita de Powell ao Oriente Médio para pedir apoio à criação de um Estado em 13 meses

RAMALLAH, CISJORDÂNIA – O secretário de Estado americano, Colin Powell, chegará hoje ao Oriente Médio para uma visita de dois dias a Israel e aos territórios palestinos, onde deve ouvir dos novos líderes locais a reivindicação para que os EUA mantenham o apoio para a criação de um Estado palestino já no ano que vem.

A previsão de se estabelecer o Estado árabe nos territórios em 2005 constava no cronograma do plano de paz Mapa da Estrada, patrocinado por Washington. Na semana passada, no entanto, o presidente George W. Bush fixou uma nova data para a criação do Estado palestino: 2009.

O primeiro-ministro palestino, Ahmed Qurea, alega que a demora pode ser aproveitada por Israel para "tomar mais terras palestinas na Cisjordânia".

Qurea disse que os palestinos reivindicarão a Powell a criação de seu Estado em 13 meses e garantias de que o Mapa da Estrada será cumprido.

ARQUIVO/AT

Colin Powell chega hoje ao Oriente Médio, onde vai conversar com lideranças palestinas
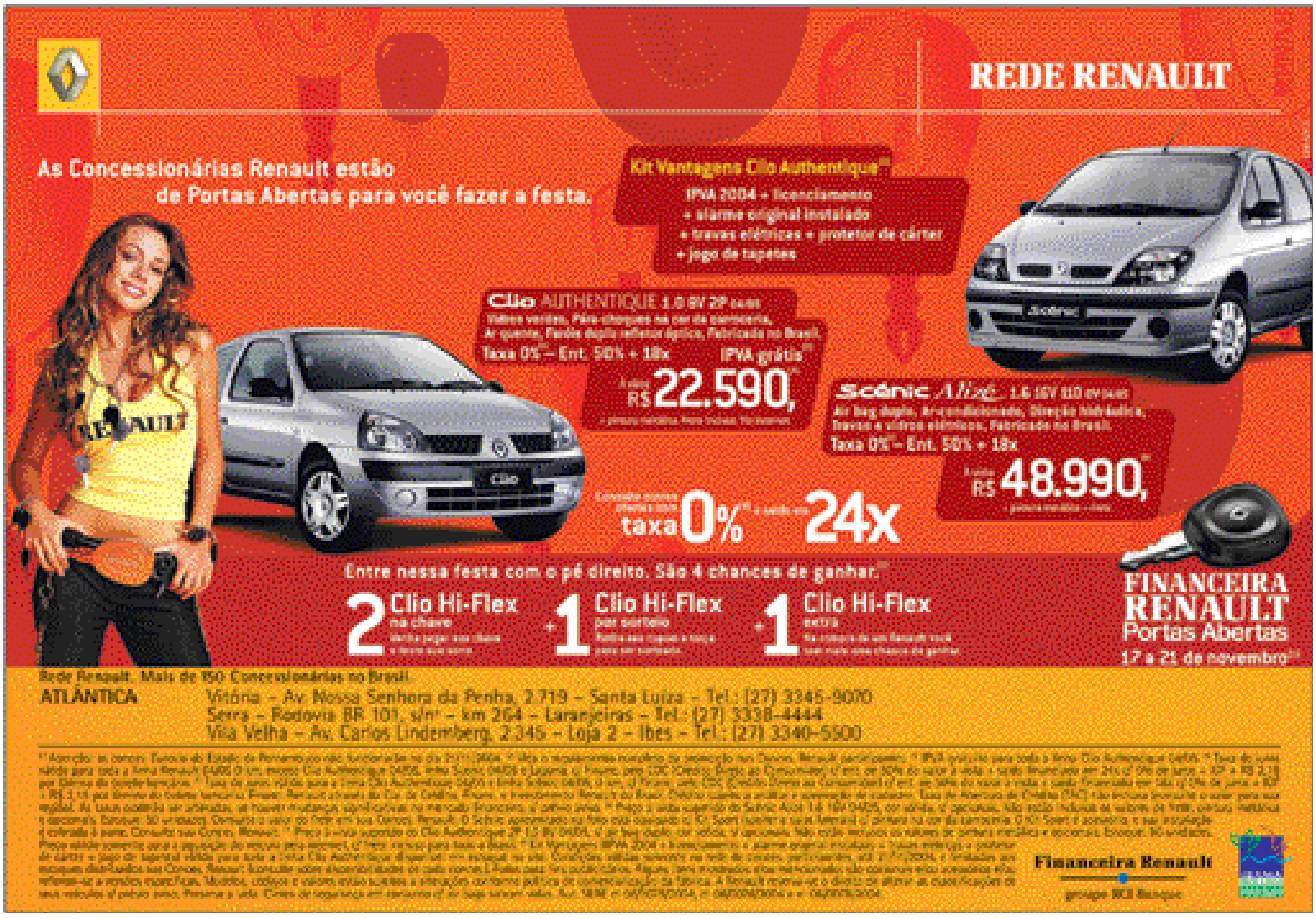
2º Processo Seletivo CESV 2005
Inscrições GRATUITAS até 01/12
Prova dia 04/12 (sábado)
Documentos para inscrição:
* 2 fotos 3x4 * cópia do RG
* cópia do comprovante de conclusão de ensino médio
3337-1214
www.cesv.br
Inscrições na secretaria do CESV
Rua Fortunato Abreu Gagno, 788 - Jardim Camburi, Vitória - ES
CESV, a escolha certa.
Direito
As melhores conceituações atribuídas pelo MEC
Letras
Conclusão em 3 anos
1º curso particular de Vitória reconhecido pelo MEC
PORTADORES DE CURSO SUPERIOR
Se você possui curso superior, o CESV lhe garante vaga no curso de Direito ou de Letras (Português ou Inglês), sem Vestibular. Informe-se.
CESV
CENTRO DE ENSINO SUPERIOR DE VITÓRIA