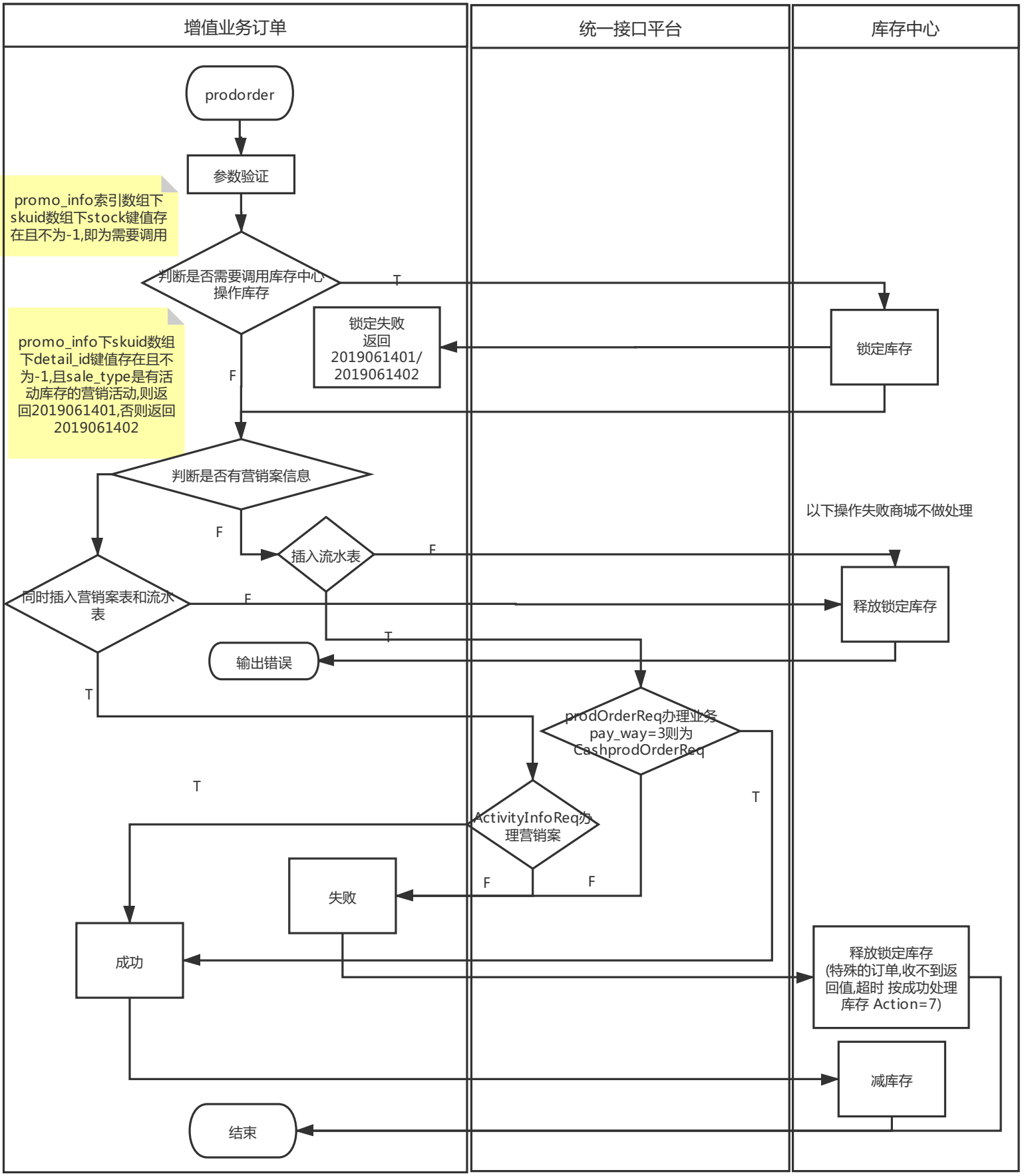
增值业务订单
统一接口平台
库存中心
prodorder
参数验证
promo_info索引数组下skuid数组下stock键值存在且不为-1,即为需要调用
判断是否需要调用库存中心操作库存
T
锁定失败
返回
2019061401/
2019061402
锁定库存
promo_info下skuid数组下detail_id键值存在且不为-1,且sale_type是有活动库存的营销活动,则返回2019061401,否则返回2019061402
F
判断是否有营销案信息
以下操作失败商城不做处理
F
插入流水表
F
同时插入营销案表和流水表
F
释放锁定库存
T
输出错误
T
prodOrderReq办理业务
pay_way=3则为
CashprodOrderReq
T
T
ActivityInfoReq办理营销案
失败
F
F
成功
释放锁定库存
(特殊的订单,收不到返回值,超时 按成功处理
库存 Action=7)
减库存
结束