PORIFEROS

Rafael Olmos Ruiz
Juan Antonio Miras Ibañez
Angel Manuel Candela Mateo
Miguel Antonio Pérez Vera
Gema Pérez Pérez
Carla Alejandra Pabón Flores

Sistema Respiratorio

- Poseen respiración cutánea
- Realizan una respiración directa:

  -Realiza directamente el intercambio de gases entre el medio ambiente y la célula del organismo, sin intervención de un órgano respiratorio

  -Debido a que la concentración de O2 es mayor en el medio externo que en el interno, la sustancia ingresa por simple difusión y expulsa CO2

Tipo Sicon

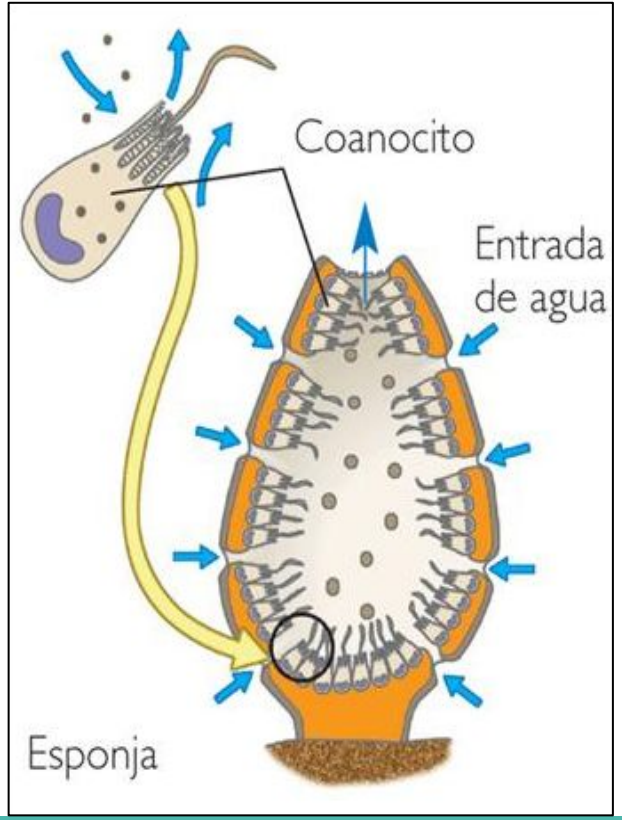

Nutrición

- Realizan una digestión intracelular
- Presentan un tipo de nutrición heterótrofas
- Las células especializadas en la captura de alimentos son los coanocitos
- El flagelo se mueve constantemente para lograr la captura de alimento
- Las partículas de cierto tamaño entran a través de los ostiolos. Las más gruesas son fagocitadas por los pinacocitos, algunas desde el exterior, o los arqueocitos. Las menores de 1µm las capturan los coanocitos y luego las traspasan a los arqueocitos.

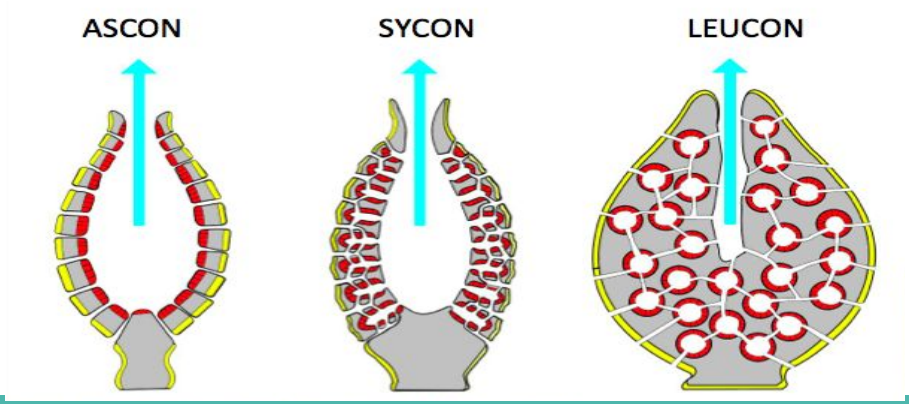

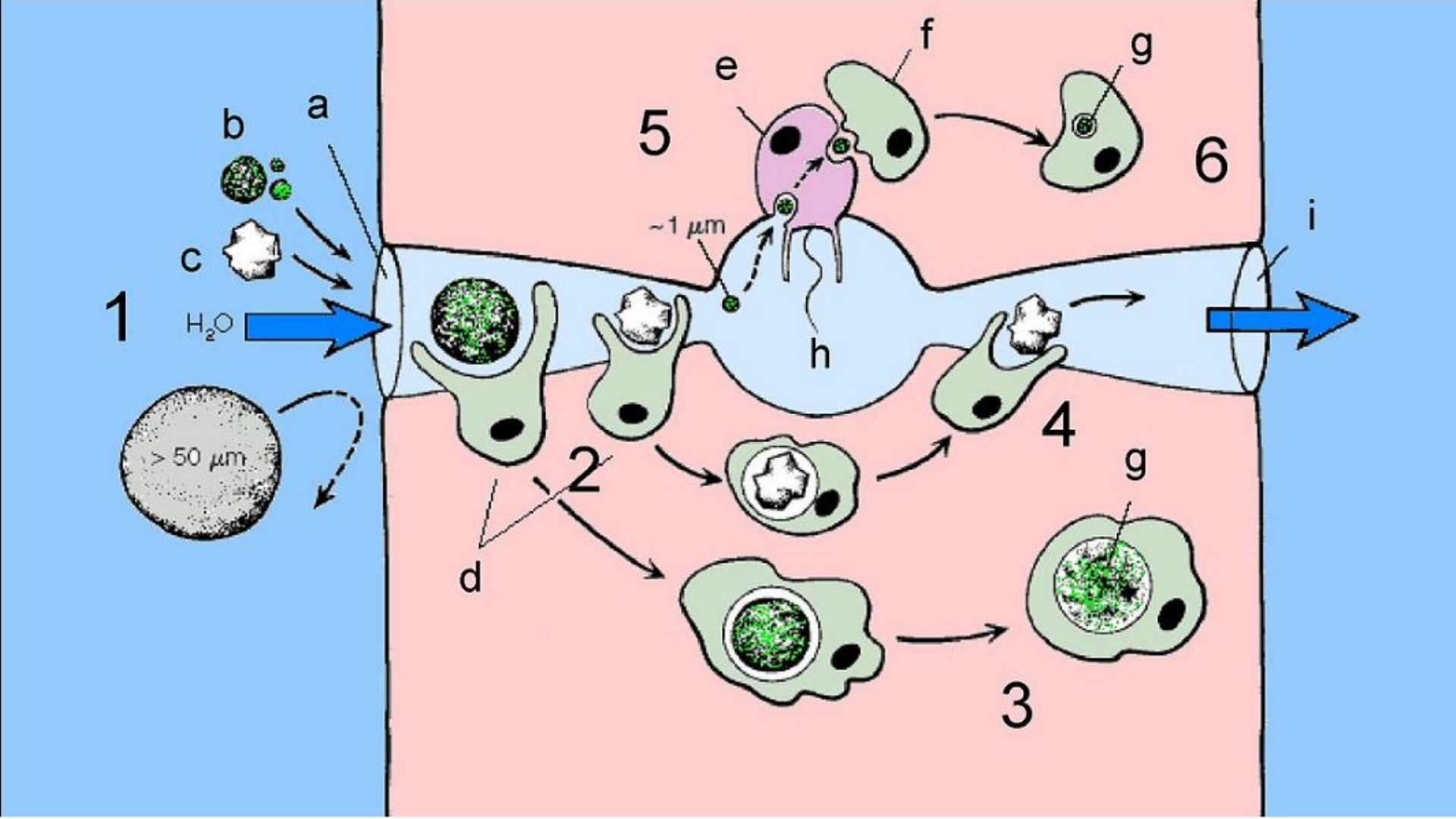
a
b
c
1
H_2O
> 50 µm
2
d
3
g
4
h
~1 µm
5
e
f
6
g
i

Nutrición

Coanocitos

- Provienen del endodermo
- Poseen una adaptación membranosa
- son células ovoides con un único flagelo en un extremo, rodeado por un collarete de microvellosidades.

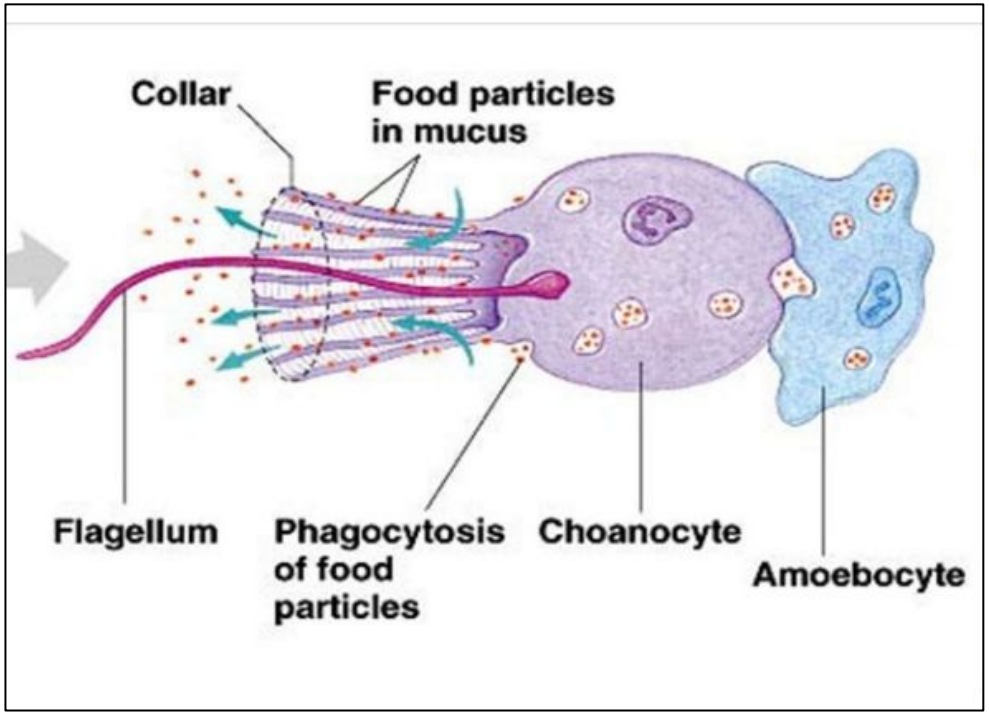

Excreción

- La sustancia de desecho es el amoniaco NH3
- Es desechado al exterior, de forma directa,a través de la corriente de agua que circula a través del porífero
- son liberadas por el ósculo que es la apertura (boca) del organismo

Salida de NH3
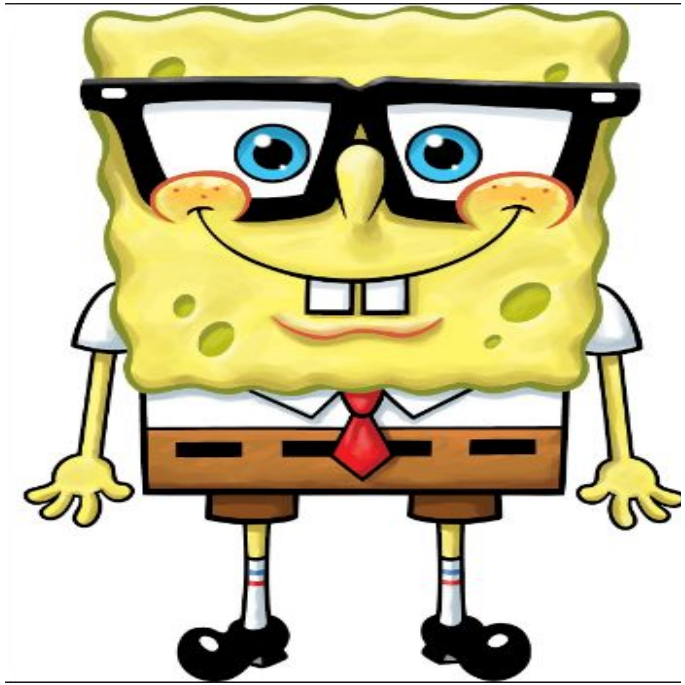
FIN