برنامج أقدر للمدارس الآمنة رقمياً

السلامة الرقمية في مدرسة الجود

برنامج أقدر للمدارس الآمنة رقمياً

حماية الطلاب في الفضاء الرقمي

برنامج تعليمي متكامل — الفصل الدراسي الثالث 2025-2026

مدرسة الجود — العين — أبوظبي

الفصل الدراسي الثالث — 2025-2026

مدرسة الجود

AL JOOD SCHOOL

العين - أبوظبي

الإمارات العربية المتحدة
وزارة التربية والتعليم

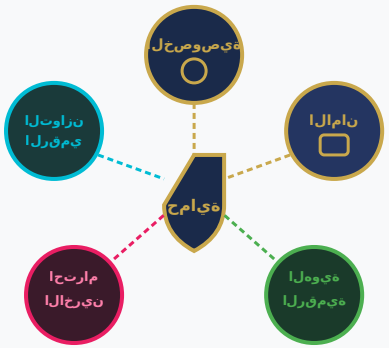

مجموعة القواعد والمهارات التي تحمي الطالب في الفضاء الإلكتروني

تشمل: حماية الخصوصية والتعامل الآمن مع الإنترنت والأجهزة

تهدف إلى تعزيز المواطنة الرقمية المسؤولة

ضرورة وطنية في ظل التحول الرقمي المتسارع في الإمارات

الخصوصية — الأمان — الهوية الرقمية — احترام الآخرين — التوازن الرقمي

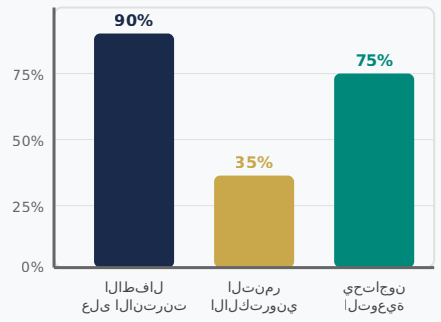

1048
طالب في مدرسة الجود

42
شعبة دراسية

74
معلمة ومعلم

90%
يستخدمون الإنترنت يومياً

الأطفال بحاجة إلى توجيه مدروس لاستخدام التكنولوجيا بأمان ومسؤولية

- أول تشريع متكامل في المنطقة لحماية الأطفال رقمياً
- يُلزم المدارس بتقديم برامج توعية للسلامة الرقمية
- يحمي الأطفال من التنمر الإلكتروني والاستغلال الرقمي
- يُحدد مسؤوليات المدارس والأسر في حماية الأطفال إلكترونياً
- يدعم بناء جيل إماراتي واعٍ ومسؤول رقمياً

الإمارات العربية المتحدة — رائدة في تشريعات حماية الأطفال رقمياً

مبادرة وطنية تهدف إلى تأهيل المدارس رقمياً وفق معايير محددة

يشمل: التوعية والوقاية والاستجابة وبناء القدرات

مدرسة الجود تسعى للحصول على شهادة الاعتماد

الفريق المتخصص يقود تنفيذ بنود البرنامج

وثائق وأدلة موثقة لكل بند من بنود المعايير

ح **حليمة حسن**
مدير مدرسة (مكلف) — رئيسة الفريق

ف **فاطمة العبيدلي**
مساعد مدير (مكلف) — الحلقة الأولى

ف **فاطمة الظهوري**
مساعد مدير (مكلف) — الحلقة الثانية

م **منيرة علي المري**
معلمة CCDI — مديرة السلامة الرقمية

ع **عائشة بن طوق**
أمينة الأمن والسلامة

ا **ابتسام القاسمي**
التوعية والمواطنة الرقمية

ا **الأخصائيات الاجتماعيات**
الدعم النفسي والاجتماعي

ا **الفريق الطلابي**
10 سفراء من الحلقتين

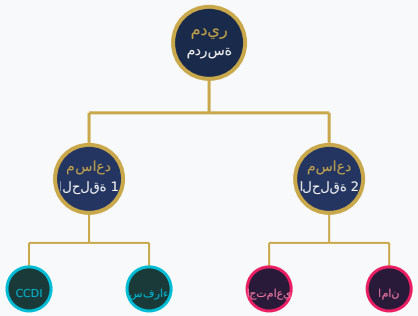

أهداف البرنامج

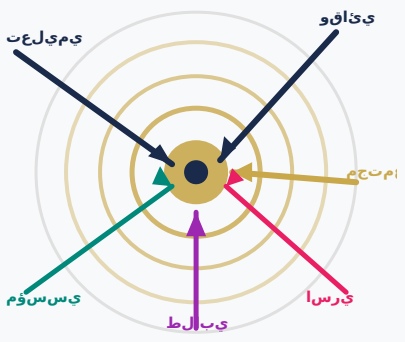

تعليمي

رفع الوعي بمخاطر الإنترنت لدى جميع الطلاب

وقائي

تزويد الطلاب بمهارات الحماية الذاتية

مجتمعي

تفعيل دور الأسرة والمجتمع في الحماية الرقمية

مؤسسي

الحصول على اعتماد برنامج أقدر الوطني

أسري

إشراك أولياء الأمور في منظومة السلامة الرقمية

طلابي

تفعيل دور السفراء الطلابيين وقيادة التغيير

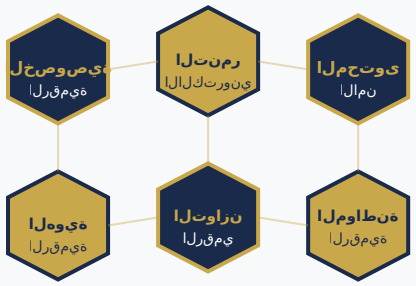

01
الخصوصية الرقمية
حماية البيانات الشخصية وكلمات المرور

02
التنمر الإلكتروني
التعرف عليه والإبلاغ والتعامل معه

03
المحتوى الآمن
التمييز بين المحتوى المفيد والضار

04
الهوية الرقمية
بناء هوية رقمية إيجابية ومسؤولة

05
التوازن الرقمي
إدارة وقت الشاشة والصحة الرقمية

06
المواطنة الرقمية
المسؤولية والأخلاق في الفضاء الرقمي

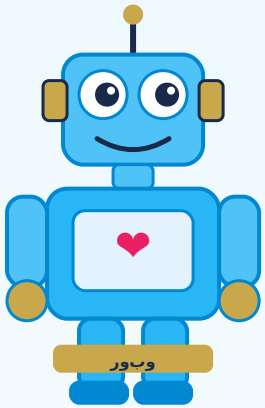

روبو الصديق الرقمي

- حصص توعية داخل الفصل بأسلوب القصة والألعاب التعليمية
- أوراق عمل تفاعلية بمستويين (KG+1-2 و3-4)
- بطاقات التعهد الرقمي للطلاب
- مسابقة رسم: كيف أكون آمناً في الإنترنت؟
- جلسات توعية مع أولياء الأمور
- ركن السلامة الرقمية في المدرسة

الحلقة الأولى: لا لابتوبات وزارية — التعلم عبر أجهزة الفصل الذكية

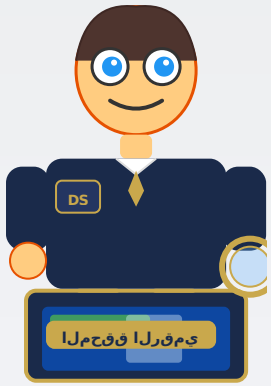

المحقق الرقمي

- تدريب على الاستخدام الآمن لأجهزة الألف اللابتوب
- حصص CCDI للمواطنة الرقمية المسؤولة
- أوراق عمل تحليلية للمستوى المتقدم (صف 6-8)
- مشروع: تصميم حملة توعية رقمية لزملائهم
- تطبيق قانون حماية الطفل الرقمي UAE 2026 في الحصص
- التعلم عن بعد عبر Microsoft Teams (بدأ 23 مارس)

الحلقة الثانية: الطالبات لديهن لابتوبات من شركة ألف التعليمية

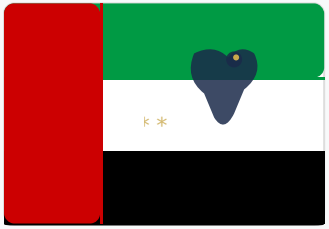

الإمارات العربية المتحدة

- مدمجة مع برنامج السلامة الرقمية بعد استئناف التعليم الحضوري
- 20 أبريل 2026: عودة الطلاب للتعليم الحضوري الكامل
- التوعية بالمواطنة الرقمية كجزء من الهوية الوطنية الإماراتية
- نشاط تعاوني: رسالة شكر رقمية للوطن والقيادة الرشيدة
- ترسيخ قيم الانتماء والمسؤولية في الفضاء الرقمي

فخورون بالإمارات — عودة جميلة — 20 أبريل 2026

- بدأ التعلم عن بعد في 23 مارس (الفصل الثالث)
- المنصة المستخدمة: Microsoft Teams
- آداب المشاركة عبر الإنترنت وقواعد الفيديو الآمن
- حماية خصوصية الطالبات خلال الحصص الافتراضية
- دور المعلمة في رصد السلوك الرقمي وتوجيهه
- التواصل الآمن بين المعلمة وأولياء الأمور عبر المنصات

11
تكليفاً رسمياً لفريق السلامة الرقمية

3
مستويات لأوراق العمل التفاعلية

2
ملصق توعوي احترافي

1048
طالب يصلهم البرنامج

42
شعبة مشاركة في الأنشطة

102
موظف مشارك في التوعية

3
مستويات توعية وأنشطة

102
موظف مشارك في التوعية

1048
طالب يصلهم البرنامج

الطلاب الواصلون للبرنامج
90%

الموظفون المدربون
80%

الشعب المشاركة في الأنشطة
100%

المرحلة الأولى — ابريل - مايو 2026

تدريب المعلمات على دمج السلامة الرقمية في الحصص

المرحلة الثانية — مايو 2026

تفعيل دور السفراء الطلابيين (10 سفراء من الحلقتين)

المرحلة الثالثة — سبتمبر 2026

إشراك أولياء الأمور في البرنامج وبناء شراكة مجتمعية

المرحلة الرابعة — 2026-2027

التقديم لاعتماد برنامج أقدر والحصول على الشهادة الوطنية

معاً نبني جيلاً رقمياً آمناً ومسؤولاً

"الأمان الرقمي مسؤولية مشتركة
في المدرسة والبيت والمجتمع"

منيرة علي المري — معلمة CCDI ومديرة السلامة الرقمية
munira.almarri@moe.sch.ae

مدرسة الجود

AL JOOD SCHOOL

العين - أبوظبي