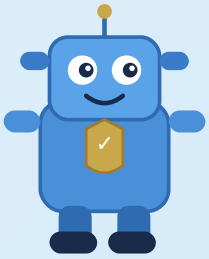

🤖 أنا روبو — صديقك الرقمي!

مرحباً صغيري الجميل!
سأعلمك اليوم كيف تكون آمناً على الإنترنت.
الإنترنت مثل الشارع الكبير — نحتاج لقواعد لنبقى بأمان! 🛡️

اسمي: _____ شعبتي: _____ تاريخ: _____

1 نشاط 1 — هل هذا آمن؟ ✓ أو ✗

- ☐ أخبر أمي أو أبي قبل استخدام الإنترنت
- ☐ أضغط على كل رابط غريب أجده
- ☐ أحكي لمعلمتي إذا رأيت شيئاً يخيفني
- ☐ أعطي كلمة السر لصديقي في المدرسة
- ☐ أوقف الجهاز عند انتهاء الوقت المحدد
- ☐ أشارك صوري مع أشخاص لا أعرفهم

2 نشاط 2 — لوّن الدائرة: أخضر (آمن) أم أحمر (خطر)؟

- 🟢 التحدث مع أهلي عن الإنترنت
- 🔴 اللعب في المواقع التي لا تسمح بها معلمتي
- 🟡 مشاركة كلمة السر مع أفضل صديقة
- 🟡 إيقاف الجهاز عند انتهاء وقت الشاشة

3 نشاط 3 — أكمل الجملة

🌟 عندما أرى شيئاً مخيفاً في الإنترنت أذهب فوراً إلى .....

🔒 الشخص الذي أثق به على الإنترنت هو .....

💛 أنا أحمي وطني الإمارات عندما .....

4 نشاط 4 — ارسم وجهك السعيد عندما تستخدم الإنترنت بأمان! 🎨

ارسم هنا ✏️

✓

🏆 أنا حارس الإنترنت!

تذكر: أبطال الإمارات يحمون أنفسهم في الفضاء الرقمي ⭐