SAMSUNG

Serie Q
HW-Q990F

N°1 del mundo
en venta de barras de sonido durante 11 años[1]

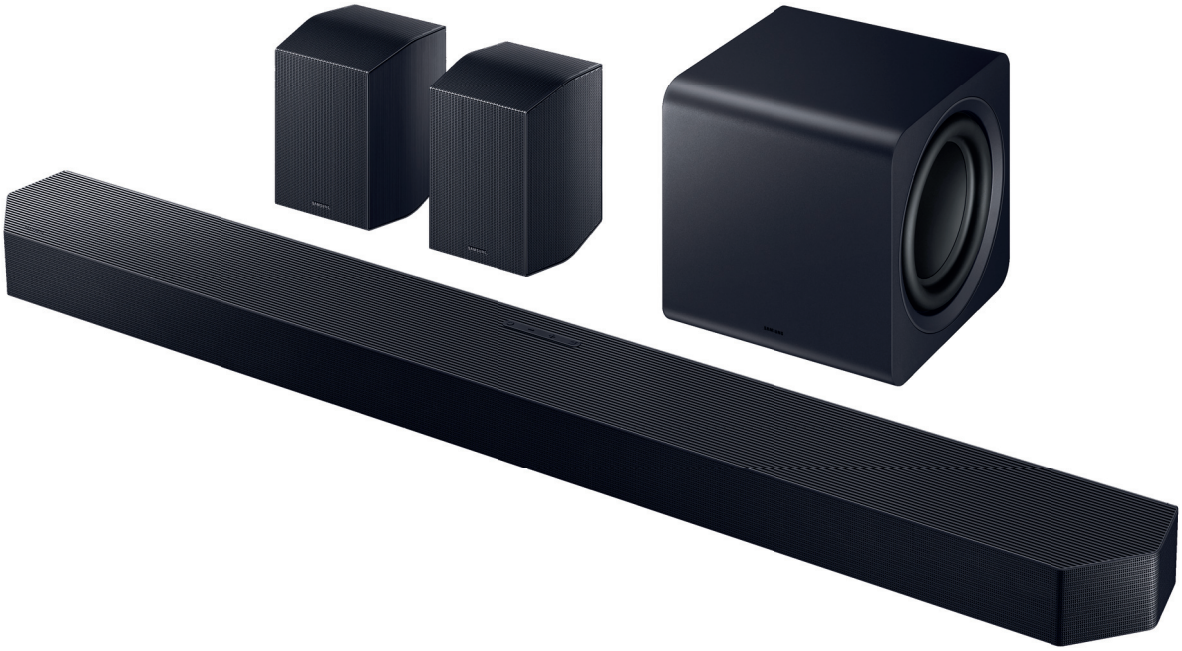

Sonido inalámbrico

Dolby Atmos® Inalámbrico

Disfruta tus películas y música con sonido Dolby Atmos® sin necesidad de cable HDMI.

¡23 altavoces!

11.1.4 canales

Disfruta de toda la calidad del sonido posible con Dolby Atmos® gracias a sus 11 salidas de audio, 1 subwoofer que potencia los graves y 4 canales superiores.

Sonido de TV y barra... ¡a la vez!

Q-Symphony

Añade una barra a tu TV Samsung y disfruta de todos los altavoces. La Inteligencia Artificial se encargará de optimizar el sonido.

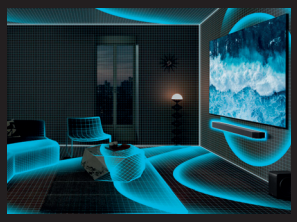

SpaceFit Sound Pro

SpaceFit Sound Pro

Adapta el sonido gracias a los sensores de la barra que analizan el entorno y reajustan el audio de los contenidos.

[1]Samsung N°1 mundial en ventas de barras de sonido durante 11 años, hasta diciembre de 2024. Fuente Future Consulting.

Serie Q

HW-Q990F

SAMSUNG

Con Q-Symphony | Dolby ATMOS | HDMI | Bluetooth | alexa built-in | works with Google Home | Works with Apple AirPlay | Chromecast built-in

Características generales	Número de canales	11.1.4
	Número de altavoces	23
	Potencia total altavoces	756W
	Color	Titan Black
Altavoces	Altavoz central	Sí
	Altavoz superior	Sí
	Altavoces laterales	Sí
	Altavoz frontal	Sí
	Subwoofer inalámbrico incluido	Sí
	Altavoces traseros inalámbricos incluidos	Sí
Sonido	Dolby	Dolby Digital Plus, Dolby True HD, ATMOS, Dolby 5.1ch, ATMOS Music
	Modo Amplificador de voz	Sí
	Modo nocturno	Sí
	SpaceFit Sound Pro	Sí
	Active Voice Amplifier Pro	Sí
	Modos de sonido	Surround Sound expansion, Game Pro, Standard, Adaptive
	LPCM	Sound
	Moderate Bass	Multi canal
Características de vídeo	4K Video Pass	120Hz
	HDR	HDR10+
Formato decodificador	Formato decodificador	MP3 / AAC / OGG / FLAC / WAV / ALAC / AIFF

Conectividad	Entrada HDMI	2
	Salida HDMI	1
	HDMI ARC	Sí (eARC)
	HDMI CEC	Sí
	Entrada óptica	1
	Bluetooth	Sí
	Versión Bluetooth	Bluetooth 5.3
	WiFi	Sí
	USB Music Playback	No
	One Remote Control	Sí
	SmartThings App	Sí
	Q-Symphony	Sí
	Dolby Atmos inalámbrico	Sí
	Altavoz trasero multiposición	Sí
	Tap Sound	Sí
	Google Cast	Sí
	Spotify Connect	Sí
	Roon Service	Roon Ready
	AirPlay	Sí
	Tidal Connect	Sí
Asistente de voz	Compatible con Google Home	Sí
	Alexa	Sí
Accesorios	Mando a distancia	Sí
	Soporte de pared	Sí

HW-Q990F

Modelo	EAN	Dimensiones (Ancho x Alto x Fondo mm.)			Peso (kg.)		
		Dimensiones netas	Dimensiones subwoofer	Dimensiones con caja	Peso neto barra	Peso subwoofer	Peso con caja
HW-Q990F/ZF	8806097108085	1232.0 x 70.8 x 138.0	249.0 x 251.8 x 249.0	1309.0 x 423.0 x 296.0	7.3	8.3	23.8

Ficha de producto sujeta a posibles cambios.