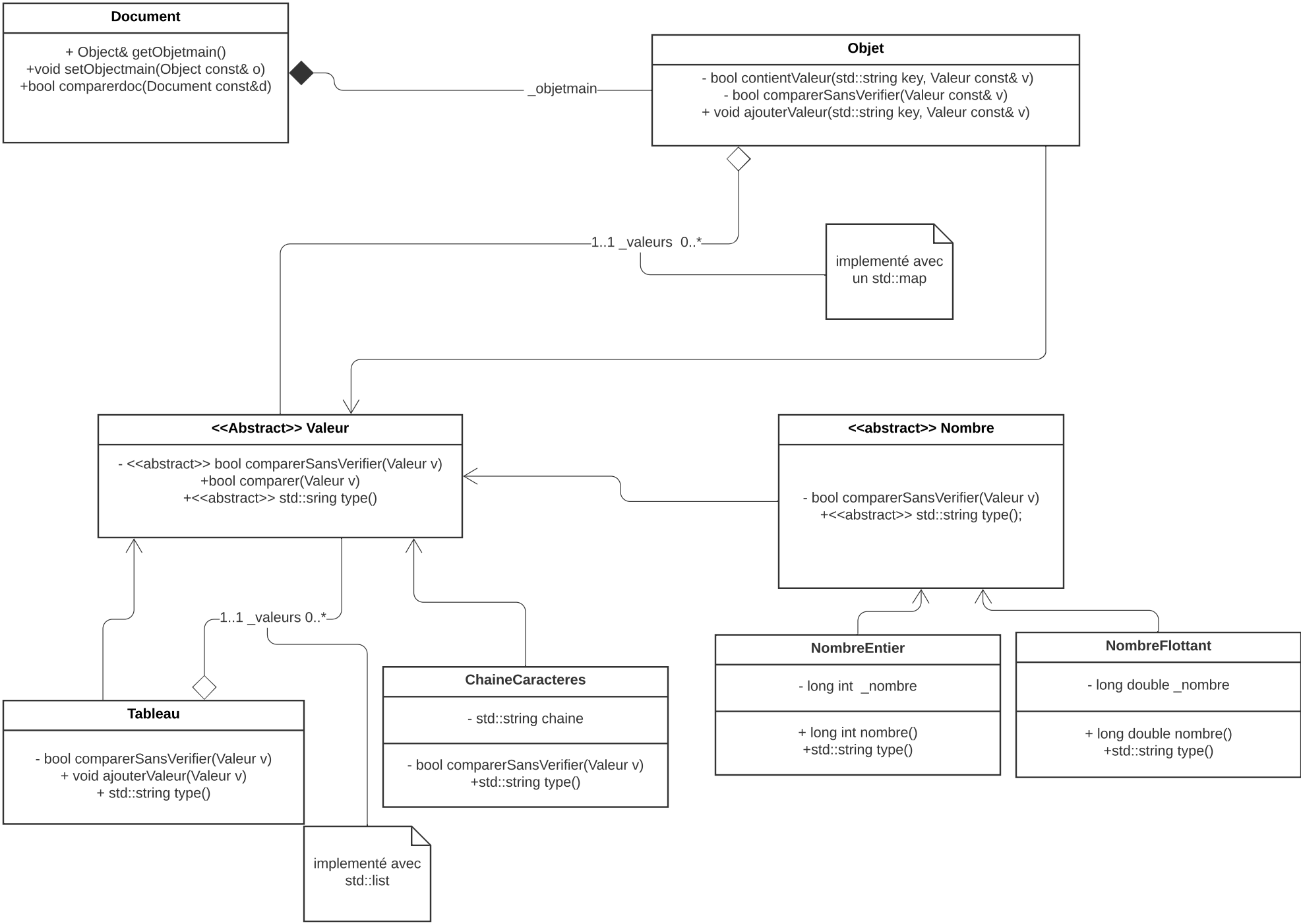
Document
+ Object& getObjetmain()
+void setObjectmain(Object const& o)
+bool comparerdoc(Document const&d)
_objetmain
Objet
- bool contientValeur(std::string key, Valeur const& v)
- bool comparerSansVerifier(Valeur const& v)
+ void ajouterValeur(std::string key, Valeur const& v)
1..1 _valeurs 0..*
implementé avec
un std::map
<<Abstract>> Valeur
- <<abstract>> bool comparerSansVerifier(Valeur v)
+bool comparer(Valeur v)
+<<abstract>> std::sring type()
<<abstract>> Nombre
- bool comparerSansVerifier(Valeur v)
+<<abstract>> std::string type();
1..1 _valeurs 0..*
Tableau
- bool comparerSansVerifier(Valeur v)
+ void ajouterValeur(Valeur v)
+ std::string type()
implementé avec
std::list
ChaineCaracteres
- std::string chaine
- bool comparerSansVerifier(Valeur v)
+std::string type()
NombreEntier
- long int _nombre
+ long int nombre()
+std::string type()
NombreFlottant
- long double _nombre
+ long double nombre()
+std::string type()