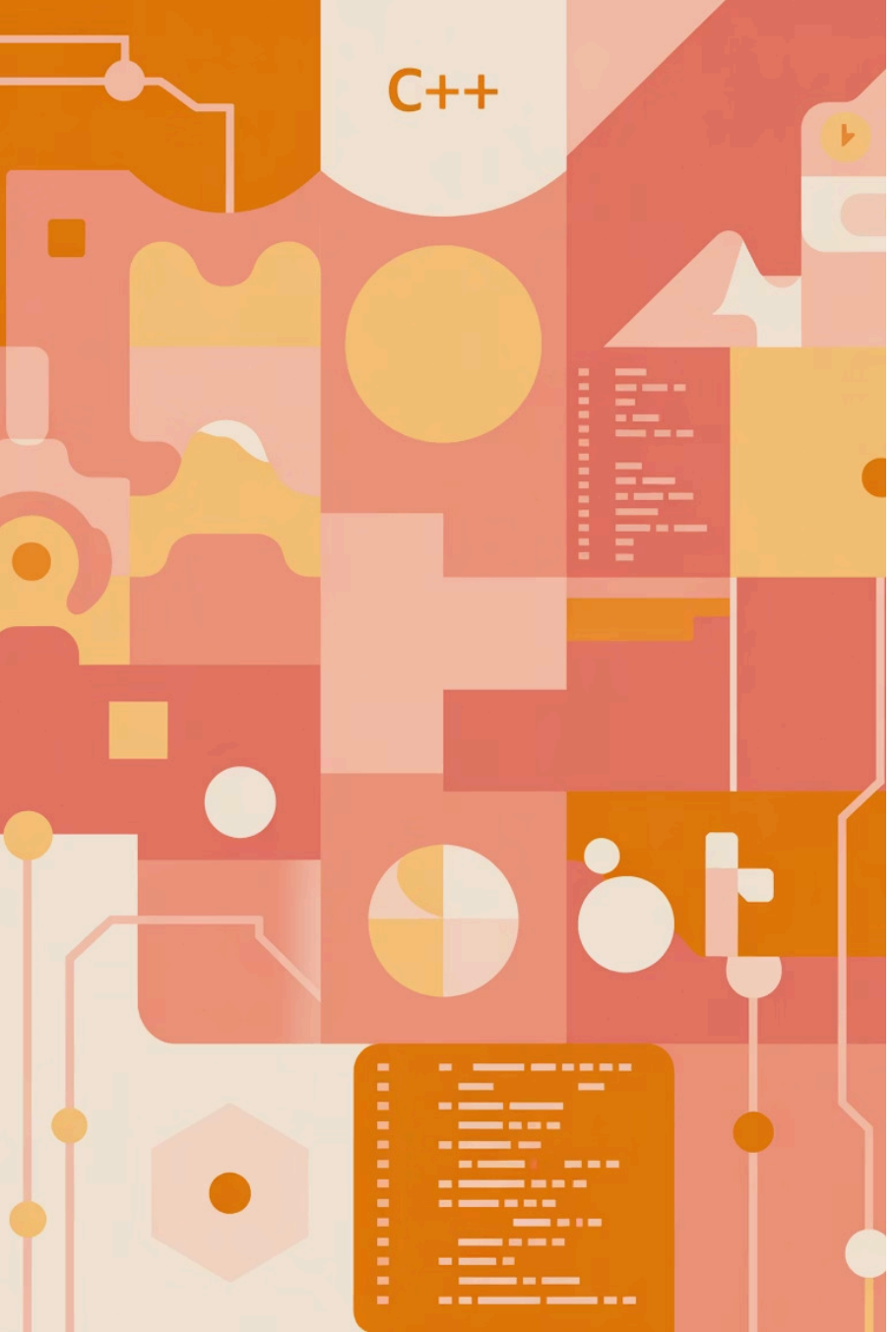

现代C++的发展道路

从哲学到实践

第一篇：为什么C++经久不衰

一门语言的生存之道

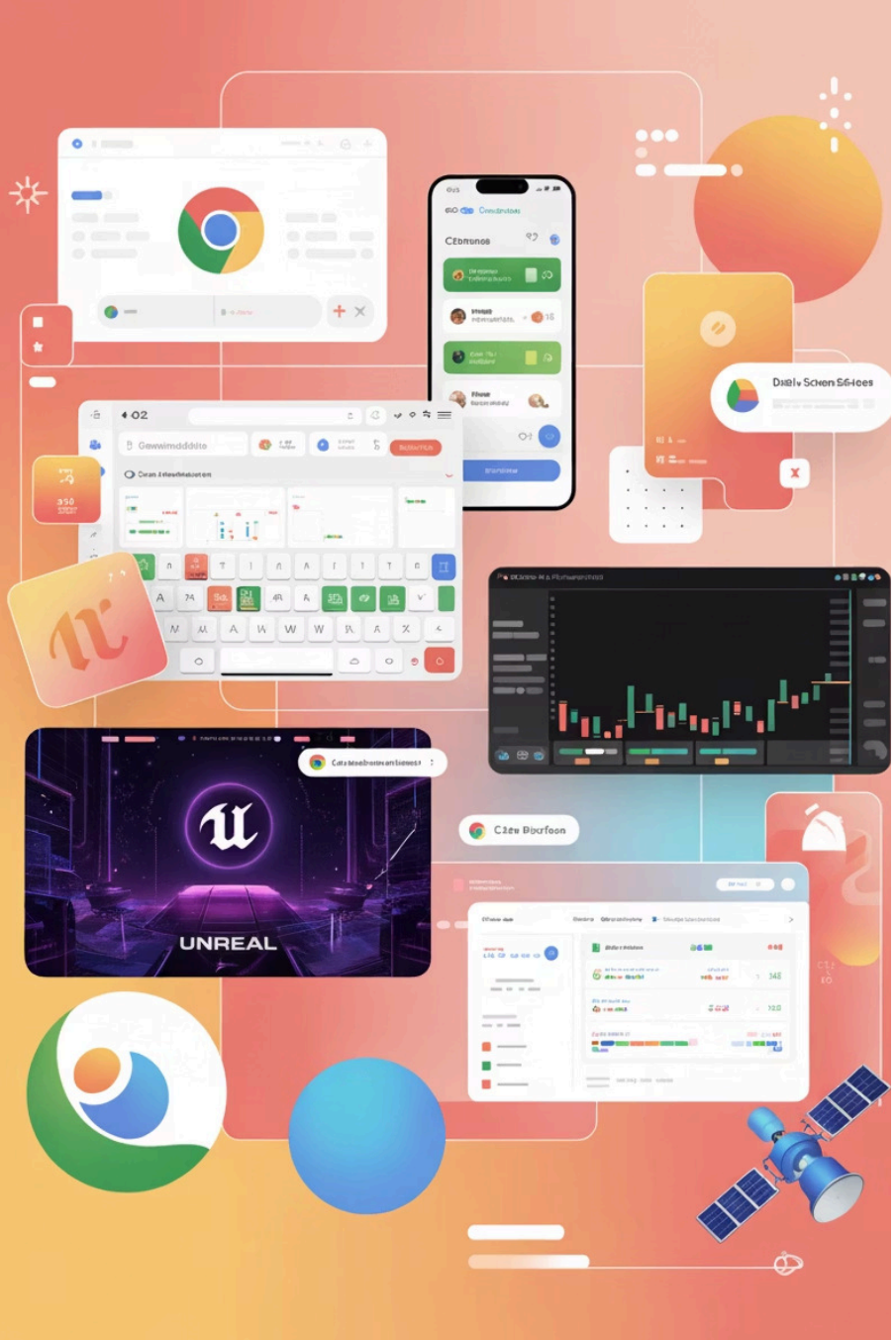

C++的现实地位：隐形的巨人

> "你可能从未直接用过C++写程序，但你的电脑、手机、服务器、智能设备等都以它作为运行基石。"

> "它不像前端语言那样炫酷，也不像Java那样广泛用于应用开发，但却是广泛存在于最基础的系统软件中。"

操作系统、浏览器、游戏引擎、工业软件CAD/CAE/CAM、金融交易系统、嵌入式设备、科学计算、航空航天等 —— 这些看似不相关的产品和领域，背后都有C++的身影。C++成为现代数字世界的基石。这或许是一种巧合，也很可能是一种必然。

C++的核心定位：性能与复杂性的平衡

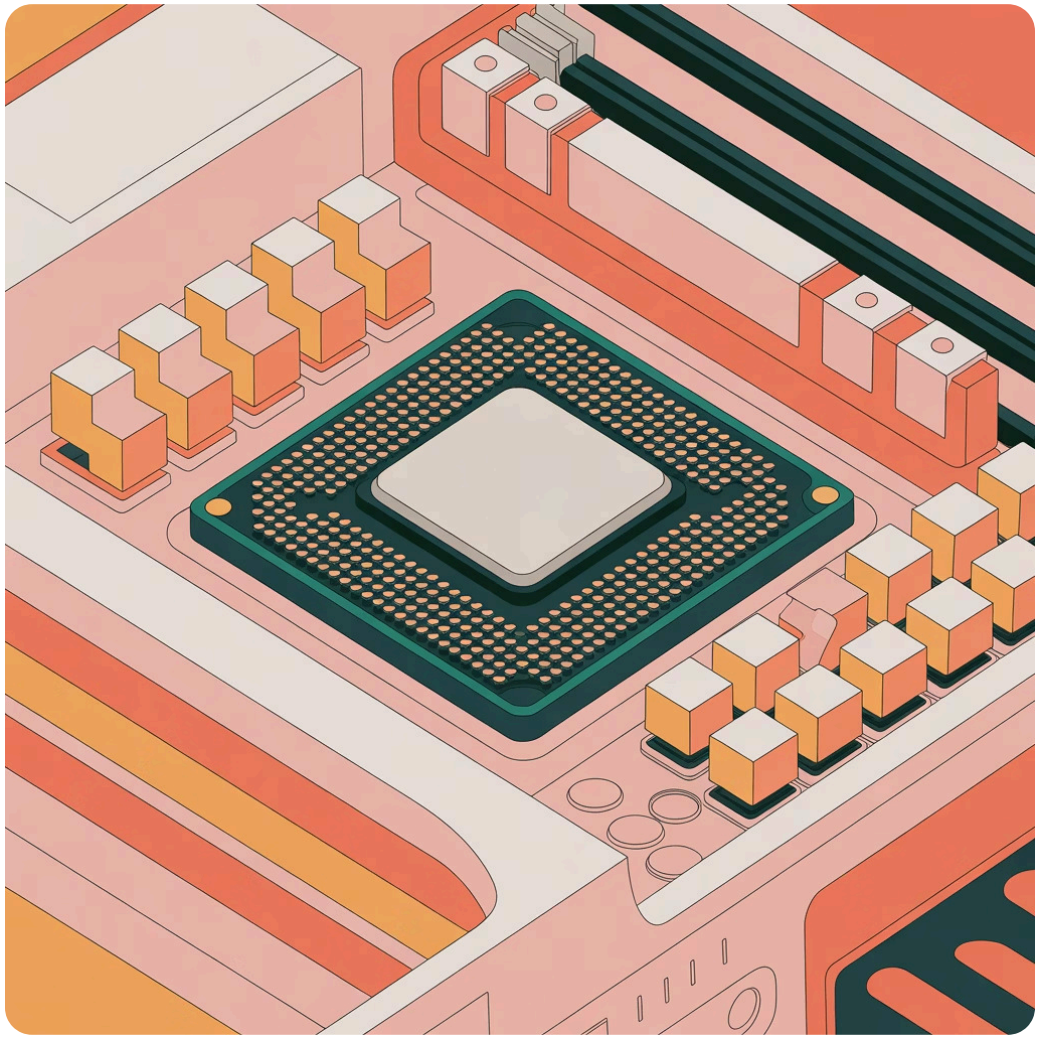

充分发挥硬件性能

精确控制每一份资源——从内存布局到CPU缓存,从寄存器分配到并行执行。C++让开发者能够接近硬件的极限。

构建大规模复杂软件

提供现代抽象机制来管理复杂性——模板元编程、RAII资源管理、类型安全保证。让百万行代码可维护

C++核心定位：兼顾性能与大规模复杂软件开发

因为这个核心定位，在语言设计上有自己的原则和优先级，例如C++没有像C#和Java那样使用垃圾回收器（GC）。在语言生态系统中，C++坚持了以下原则：

直接映射硬件

C++被设计成可以直接操作硬件（以及调用操作系统）。在语言生态中总是处于基础语言的地位。它和硬件之间没有“中介”。

零成本抽象

程序员自己实现抽象概念不会比C++提供的更快；不用这些抽象概念的情况下不会有额外的开销。

强大的静态类型系统

用户自定义类型与内置类型同等地位。

支持多种编程范式

采用实用主义，一切从实际出发，不会坚持一种编程范式或思想，强调“合适的场景用合适的方法”。x

基于问题和反馈的演进

贴近用户，且实事求是，不拘泥于某些理论，通过实际问题和用户反馈不断演进。

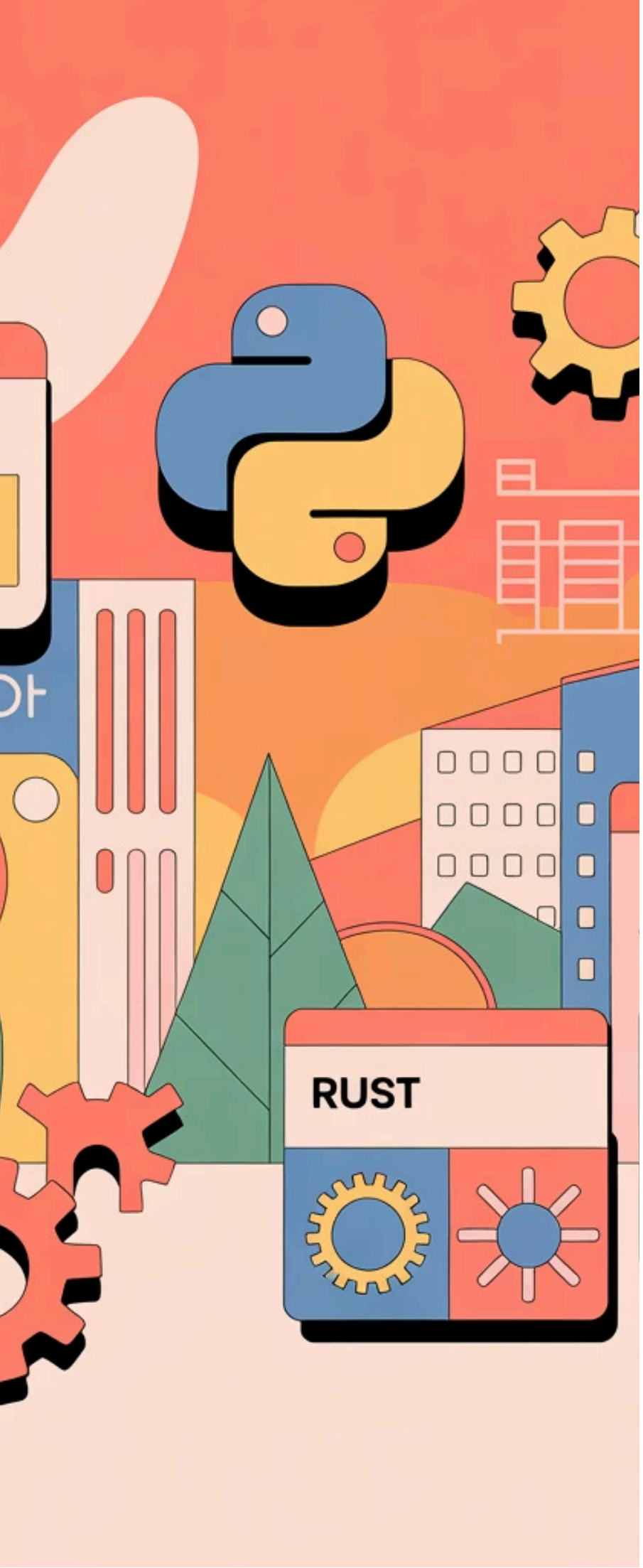

与其他语言的边界:各司其职

Python

定位: 快速原型与AI研究

优势: 简洁语法、丰富库生态

场景: 数据科学、机器学习、自动化脚本

Java / C#

定位: 企业级业务系统

优势: 跨平台、垃圾回收、成熟框架

场景: Web后端、企业应用、Android开发

Rust

定位: 新兴系统级语言

优势: 内存安全保证、现代语法

场景: 系统工具、嵌入式、区块链

C++

定位: 底层与高性能核心系统

优势: 极致性能、完全控制、庞大生态

场景: 操作系统、游戏引擎、金融交易

> "在Web、AI、移动端创新中,C++似乎不显眼;但正因为它服务于'基础层',它更稳、更长久。"

背后的力量:C++标准委员会WG21

独立性

不受单一商业公司控制,保持技术中立

多方参与

微软、谷歌、苹果、大学、研究机构、个人专家共同决策

社区驱动

来自全球开发者的反馈塑造语言方向

民主机制

提案、讨论、投票的严谨流程,确保每个特性经过深思熟虑

"它不是某个公司的语言,而是由开发者共同维护的语言。"

"正因为这样,它才能持续'经久不衰'。"

持续进化:C++从未停下脚步

C++98/03

首个标准化版本,奠定STL基础

C++11

现代C++元年:智能指针、移动语义、lambda表达式

C++14

泛型lambda、constexpr增强

C++17

结构化绑定、if constexpr、并行算法

C++20

Concept、Module、Coroutine、Ranges

安全性革命

RAII + 智能指针

自动资源管理,消除内存泄漏与悬垂指针

性能与表达力

移动语义 + constexpr

零开销的资源转移,编译期计算能力

可维护性提升

Concept + Module + Coroutine

类型约束、编译加速、异步编程友好

> "C++没有停下脚步,只是它的脚步更稳、更深刻。"

C++语言的生存哲学

C++给予开发者选择的自由——可以选择高层抽象的便利，也可以选择底层控制的精确。这种灵活性正是C++生命力的源泉之一。

充分发挥硬件性能

零开销抽象、编译期优化

直接映射硬件与操作系统

内存访问、操作系统接口调用

多种务实的编程范式

面向对象、泛型、函数式编程

下一篇我们重点关注

零成本抽象——C++哲学的灵魂

我们将深入探讨支撑C++设计的核心理念之一：零成本抽象