CÔNG TY CỔ PHẦN PHÁT TRIỂN PHẦN MỀM
VÀ ỨNG DỤNG CNTT (ADSOFT-CORP)
WWW.ADSOFT-CORP.COM

GIẢI PHÁP TỔNG THỂ

Quản lý Khách sạn

Manage Cent to Cent

FOLIO

AD Soft-corp

GIỚI THIỆU

FOLIO là giải pháp toàn diện Quản lý *Khách sạn/Resort* hiện đại, bao gồm đầy đủ các tính năng phục vụ cho việc Quản lý, Giám sát, Điều hành mọi hoạt động của *Khách sạn/Resort* / chuỗi *Khách sạn/Resort* tầm cỡ từ 3 sao đến 5 sao với quy mô từ 30 đến 5000 phòng và có thể kết nối lên tới trên 20 điểm Outlets. **FOLIO** được phát triển bởi CÔNG TY CỔ PHẦN PHÁT TRIỂN PHẦN MỀM VÀ ỨNG DỤNG CÔNG NGHỆ THÔNG TIN **(ADSOFT-CORP)** theo qui trình nghiệp vụ Quản lý chuẩn của Việt Nam và tuân thủ các quy trình quản lý chuẩn Quốc tế.

FOLIO được cấu thành bởi 4 thành phần chính: Front Office (FOLIO-FO), Back Office (FOLIO-BO), Point Of Sales (FOLIO-POS) và Telephone Billing (FOLIO-PABX)**.** Các phân hệ có thể vận hành độc lập hoặc kết nối, trao đổi dữ liệu thông qua mạng nội bộ trong Khách sạn/Resort (LAN) hoặc đường truyền tốc độ cao ADSL.

FOLIO được xây dựng dựa và phát triển trên các tiêu chí căn bản sau:

Tích hợp hệ thống. Tất cả các *Module* được thiết kế để làm việc chặt chẽ với nhau. Dữ liệu được tạo ra từ một *Module* có thể được chia sẻ tới *Module* khác ngay tức thì.

Nền tảng phát triển công nghệ mới. **FOLIO** được xây dựng dựa trên nền tảng Microsoft *Window 2000/NT/VISTA*. Hệ quản trị Cơ sở dữ liệu (CSDL) *SQL Server 2000, Oracle 9i*. Dễ dàng cho việc quản trị, sao lưu số liệu dự phòng và đảm bảo hệ thống vận hành với tốc độ nhanh, ổn định, an toàn ngay cả khi dung lượng có thể lên đến hàng triệu triệu bản ghi.

Giao diện người dùng đồ hoạ thân thiện. Phát triển trên nền *Windows Form*, sử dụng các *Menu*, *Form* trực quan, sinh động. Người dùng dễ dàng học cách sử dụng chương trình, ngay cả đội ngũ nhân viên mới có thể nhanh chóng sử dụng chương trình.

Kiểm soát tài chính chặt chẽ. Tất cả các giao dịch phát sinh trong toàn bộ *Khách sạn/Resort* đều được tự động lưu lại tập trung trong (CSDL). Chủ đầu tư, nhà quản lý có thể kiểm tra số liệu tại bất kỳ lúc nào và bất cứ ở đâu. Tránh được vấn đề gian lận tài chính, nâng cao tinh thần tự giác mức độ trung thực của nhân viên.

Phân cấp, phân quyền tới từng người của từng bộ phận trong Khách sạn/Resort. Hệ thống cho phép người quản trị phân được lên tới 300 quyền khác nhau. Mỗi người tham gia vào hệ thống được cấp một tài khoản đăng nhập duy nhất và được gán quyền tương ứng. Đây là cơ sở để kiểm soát trách nhiệm của từng nhân viên, bộ phận…

FOLIO biến công việc của bạn thành một trò chơi trên máy tính!

CÁC MODULES CỦA HỆ THỐNG

Module Font office
FOLIO – FO

Module Sales & Marketing
FOLIO - S&M

Module Point of sales
FOLIO - POS

Module Telephone Billing.
FOLIO - PABX

Module Huose Keeping
FOLIO - HK

Module Night Audit
FOLIO - NA

Module Back Office
FOLIO – BO

Reports system
FOLIO - Reports

Module Management for GM
FOLIO - GM

Module Online Booking
FOLIO - OB

ĐIỂM NỔI BẬT Ở FOLIO

- Công nghệ mới nhất của hãng Microsoft.
- Dễ dàng tương thích với các thiết bị phần cứng.
- Bảo mật 3 lớp, dữ liệu được mã hoá tối ưu.
- Cơ chế back-up (sao lưu) dữ liệu tự động theo lịch trình.
- **G**iao diện đa ngôn ngữ, thân thiện, dễ sử dụng.
- **Q**uản lý tài chính chặt chẽ từ lúc khách vào đến lúc ra.
- **T**ự động gán phòng và tìm kiếm phòng trống.
- Hệ thống báo cáo quản trị, báo cáo thuế cập nhật liên tục.
- **P**hân quyền chi tiết đến từng chức năng.
- **K**hả năng mở rộng, nâng cấp hệ thống dễ dàng.
- **H**ỗ trợ khách hàng lâu dài, tận tụy.
- Là sự lựa chọn tin cậy của nhiều khách sạn, resort lớn.
- FOLIO là một giải pháp TỔNG THỂ quản lý khách sạn.

CHỨC NĂNG CỦA FOLIO

Phân hệ đặt phòng:

- Quản lý đặt phòng khách đoàn, khách lẻ.
- Tự động tìm kiếm và gán phòng.
- Quản lý thông tin lịch sử của khách.
- Sắp xếp phòng tự động.
- Xử lý các giao dịch đặt cọc, phạt hủy đặt cọc.
- Quản lý hoa hồng cho các đại lý du lịch, c.ty lữ hành.
- Dự báo khả năng bán phòng trong tương lai.
- Quản lý báo cáo yêu cầu đặc biệt đăng ký trước của khách.

Phân hệ Lễ tân:

- Checkin, checkout nhanh.
- Quản lý chi tiết thông tin khách phòng.
- Quản lý thông tin lịch sử của khách.
- Dịch vụ tin nhắn của khách phòng.
- Tra cứu thông tin nhanh chóng, chính xác.
- Thanh toán và quản lý hóa đơn chặt chẽ.
- Khóa mở chức năng nhận giao dịch chuyển lên từ các điểm outless.
- Công cụ linh động về giá phòng.

Phân hệ Thu ngân:

- Quản lý giao dịch của khách đoàn, khách lẻ.
- Lên hóa đơn nhanh chóng và thuận tiện.
- Khả năng quản lý tài chính chặt chẽ, chính xác với độ an toàn, bảo mật cao.
- Cung cấp chức năng sửa sai khi thao tác.
- Cung cấp công cụ tách hóa đơn, chuyển giao dịch.
- Quản lý việc chuyển giao dịch từ các điểm outlets vào phòng khách.

Phân hệ Buồng phòng:

- Quản lý cập nhật tình trạng phòng nghỉ.
- Tìm kiếm thông tin khách phòng chính xác.
- Công cụ ra lệnh phòng hỏng theo kế hoạch.
- Quản lý theo dõi tình trạng đồ đạc thất lạc.
- Báo cáo chi tiết về tình hình khách đến và đi.

Phân hệ Kiểm toán cuối ngày:

- Cung cấp khả năng đóng ngày tự động hoặc đóng ngày sau khi đã hoàn thành quá trình kiểm toán các giao dịch phát sinh trong ngày.
- Hỗ trợ tính năng in lại các báo đóng ngày khi cần thiết phục vụ cho lãnh đạo.
- Thực hiện việc hạch toán tiền phòng, chuyển tiền phòng từ các phòng thành viên vào chi phí

của đoàn.

- Cập nhật ngày làm việc mới của hệ thống.

Phân hệ Quản lý các Đại lý du lịch, Công ty Lữ hành:

- Cung cấp khả năng quản lý thông tin các Đại lý du lịch, Công ty Lữ hành.
- Tự động tính tiền hoa hồng cho các đại lý du lịch, công ty lữ hành.
- Quản lý chặt chẽ hiệu quả của các đại lý du lịch, công ty lữ hành.

Phân hệ Quản lý nhà hàng:

- Tính toán và kết xuất hóa đơn nhanh chóng, chính xác cho từng khách hàng, từng bàn ăn.
- Quản lý tình trạng khách hàng mà không nhất thiết cần phải ở trực tiếp nhà hàng.
- Quản lý ca làm việc, báo cáo doanh thu chi tiết đến từng nhân viên phục vụ.
- Quản lý các dịch vụ: Món ăn, thực đơn.
- Quản lý việc đặt dịch vụ của khách hàng.
- Kết nối với bộ phận bếp có thể Order trực tiếp từ quầy thu ngân bằng Click chuột.
- Linh động, mềm dẻo về giá, chính sách giá, hình thức thanh toán,…
- Không giới hạn quy mô của nhà hàng: số người sử dụng, số bàn, danh mục món ăn, các hình thức thanh toán,…
- Kết nối dữ liệu với FO, nắm bắt được toàn bộ thông tin của khách của khách sạn để thanh toán tập trung theo số phòng nhanh chóng và chính xác.

Phân hệ Tổng đài điện thoại:

- Hiển thị cuộc gọi, cước phí trực tiếp.
- Tự động chuyển tiền điện thoại vào phòng cho khách.
- Quản lý chặt chẽ cước điện thoại của khách từ lúc vào đến lúc ra.
- Tra cứu thông tin khách theo số phòng.
- Tra cứu thông tin khách theo tên khách hàng.
- Cấu hình chính sách giá linh động.
- Báo cáo các đầu số điện thoại chưa khai báo.
- Báo cáo doanh thu theo phòng, theo số máy lẻ, theo từng bộ phận,...
- Liên kết Lễ tân, quản lý tin nhắn của khách trong khách sạn.

Phân hệ Kế toán:

- ***Danh mục quản lý:***
  - Cập nhật danh mục kho, đối tượng, nguồn lực …
  - Cập nhật các danh mục liên quan khác.
- ***Kế toán tiền mặt – tiền gửi:***
  - Cập nhật các phiếu thu chi, giấy báo nợ - có;
  - Cập nhật các phiếu kế toán;
- ***Kế toán kho:***
  - Theo dõi tổng hợp và chi tiết hàng mua vào theo mặt hàng, nhà cung cấp và hợp

đồng;

- Theo dõi tồn kho tức thời và tồn kho cuối kỳ;
- Tính giá vật tư tồn kho: giá trung bình, giá nhập xuất tồn hoặc giá đích danh;
- Theo dõi danh mục vật tư theo cấu trúc cây;
- Theo dõi theo VNĐ và ngoại tệ.

▪ ***Kế toán tài sản cố định:***

- Theo dõi tài sản cố định về nguyên giá, giá trị khấu hao, giá trị còn lại, nguồn vốn, bộ phận sử dụng, mục đích sử dụng, ngày đưa vào sử dụng;
- Theo dõi tình hình tăng giảm và lý do tăng giảm tài sản cố định;
- Tính khấu hao và lên bảng phân bổ khấu hao.

▪ ***Kế toán tổng hợp:***

- Thực hiện các bút toán tổng hợp …
- Thực hiện khai báo các tham số kế toán khi sử dụng chương trình …
- Tính toán giá thành sản phẩm, tính giá vốn, tổng hợp số liệu …

▪ ***Hệ thống báo cáo phân tích, quản trị:***

- Nhật ký chứng từ;
- Chứng từ ghi sổ;
- Nhật ký chung;
- Nhật ký sổ cái;
- Báo cáo thuế GTGT;
- Báo cáo công nợ phải thu, phải trả;
- Báo cáo chi phí, giá thành;
- Báo cáo nhập xuất tồn vật tư, nguyên vật liệu, công cụ dụng cụ;
- Báo cáo nhập xuất tồn kho hàng hoá, thành phẩm;
- Báo cáo tài chính;
- Báo cáo Quản trị: Đặc biệt với hệ thống báo cáo Quản trị được thiết kế chuyên cho hệ thống tài chính trong khách sạn, resort đã tích hợp được từ suốt quá trình hoạt động và triển khai qua nhiều khách sạn, resort lớn để tạo ra những mẫu biểu báo cáo đặc biệt dành riêng cho những nhà Quản trị như: Lãi lỗ, hạn thanh toán của từng khách hàng, biểu đồ doanh thu, biểu đồ công nợ…

Phân hệ Quản trị hệ thống:

▪ Quản trị các nhóm người dùng, phân quyền tới 300 quyền khác nhau cho các nhóm thực hiện trên hệ thống.

▪ Quản trị danh sách người sử dụng, gán quyền thuộc nhóm, thêm, xóa, thay đổi mật khẩu của người sử dụng.

▪ Cho phép đăng ký các mã giao dịch cho các dịch vụ của Khách sạn.

▪ Cho phép quản lý các thông số phòng của Khách sạn gồm loại, số phòng, diễn giải, trạng thái Ready hay Out Of Service ...

▪ Quản lý bảng giá phòng, quản lý giá phòng đơn, phòng đôi, phòng có thêm người,...

- Thiết lập các tham số hệ thống phục vụ hoạt động: cấu hình thuế VAT, dịch vụ, giảm giá, chính sách khuyến mại, chính sách giá cho cước điện thoại,…
- Hệ thống cho phép quản lý các đại lý du lịch, tỷ lệ hoa hồng cho các đại lý, báo cáo khách thuộc đại lý nào.

Hệ thống vấn tin/báo cáo:

Hệ thống có trên 200 báo cáo chi tiết và tổng khác nhau đáp ứng các yêu cầu truy xuất thông tin phục vụ quản lý, theo dõi hoạt động, có thể quản lý chéo giữa các bộ phận, các nhân viên.

PHẦN CỨNG

Cấu hình phần cứng:

Máy chủ:

- CPU: Xeon 2.8 Ghz
- RAM 1GB.
- HDD 120 GB SCSI
- CD-ROM 52X
- SVGA Color Monitor
- 10/100 TX Network Interface Card

Máy trạm:

- CPU: Intel Pentium R 3.0Ghz
- RAM 512 MB.
- HDD: 80 GB IDE
- SVGA Color Monitor
- 10/100 TX Network Interface Card

Máy in:

- Back Office Printer: Laser Printer 12 Page Per Minute (Recommend HP)
- TH200 Printer: Thermal, Auto- Cutter, Parallel interface with 3M Cable & External Power Supply adapter, Vietnamese font.

HUB mạng

Vstacktable HUB 24 Port (Recommended 3 COM Super Stack II Switch Hub 24 Ports)

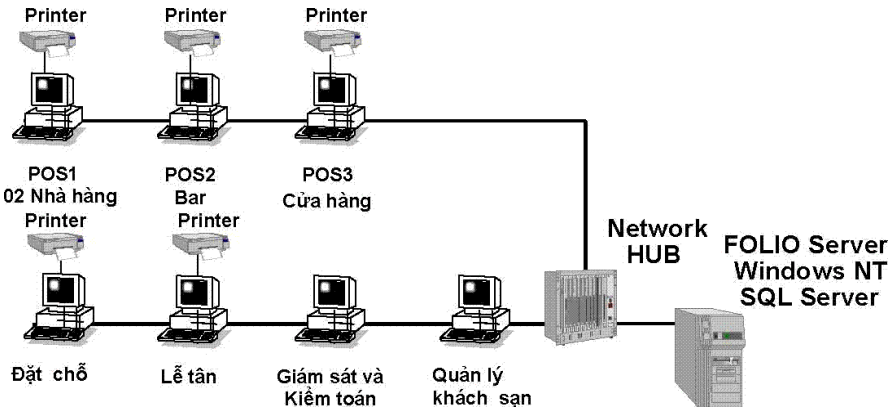

Network Diagram (Sơ đồ mạng của hệ thống)

THỜI GIAN THỰC HIỆN

Tổng thời gian triển khai đối với quy mô và nhu cầu của Khách sạn 100 phòng dự kiến là: 7 ngày

Công việc/ngày	1	2	3	4	5	6	7
Khảo sát hệ thống hiện tại							
Cài đặt và cấu hình F/O							
Đào tạo phân hệ F/O							
Cài đặt và cấu hình POS							
Đào tạo POS							
Nghiệm thu							

./. "Trải qua nhiều năm xây dựng và trưởng thành, Công ty ADSOFT-CORP đã được nhiều khách hàng và đối tác biết đến là một Công ty hoạt động kinh doanh trong lĩnh vực Công nghệ thông tin có uy tín, đáng tin cậy trên thị trường Việt Nam trong lĩnh vực Phần mềm quản lý Khách sạn" ./.

Phụ lục A: Một số màn hình và báo cáo trong FOLIO FO

Giao diện đặt phòng cho khách đoàn

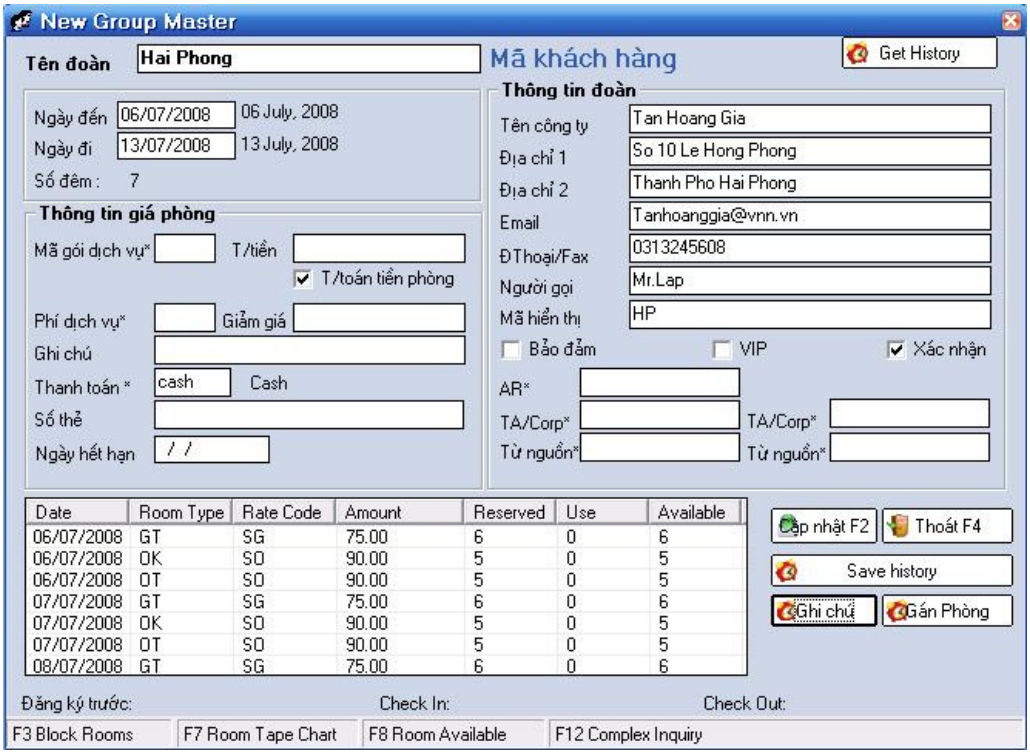

Dự báo khả năng cung ứng Phòng của khách sạn

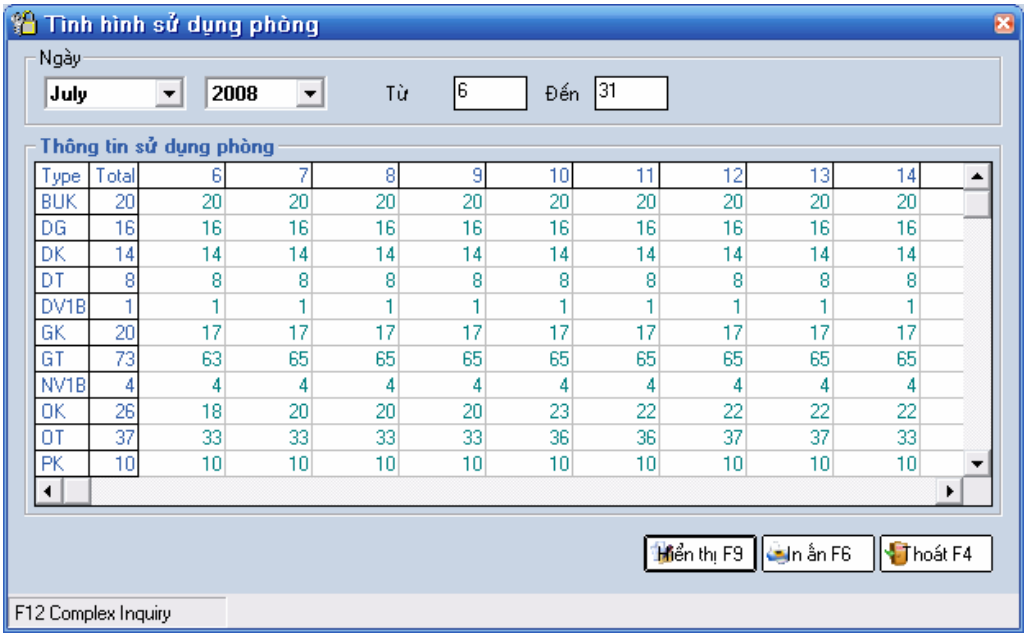

Giao diện cập nhật thông tin khách hàng

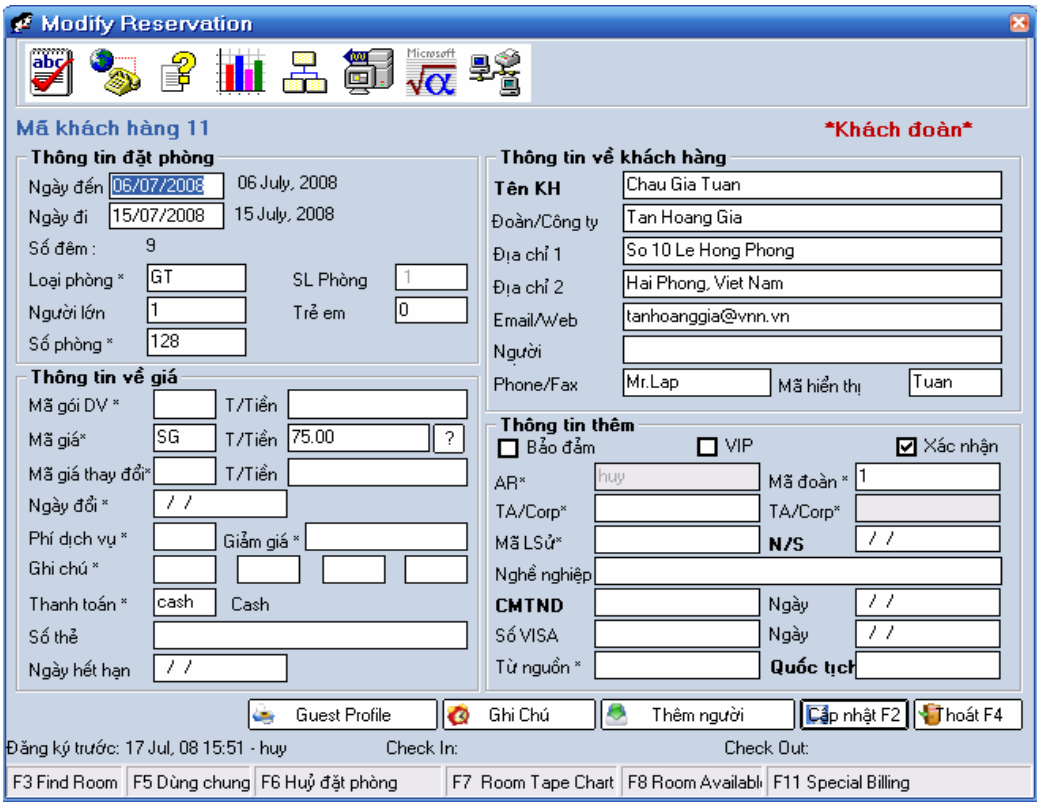

Biểu đồ phòng (Màn hình làm việc chính của Lễ tân)

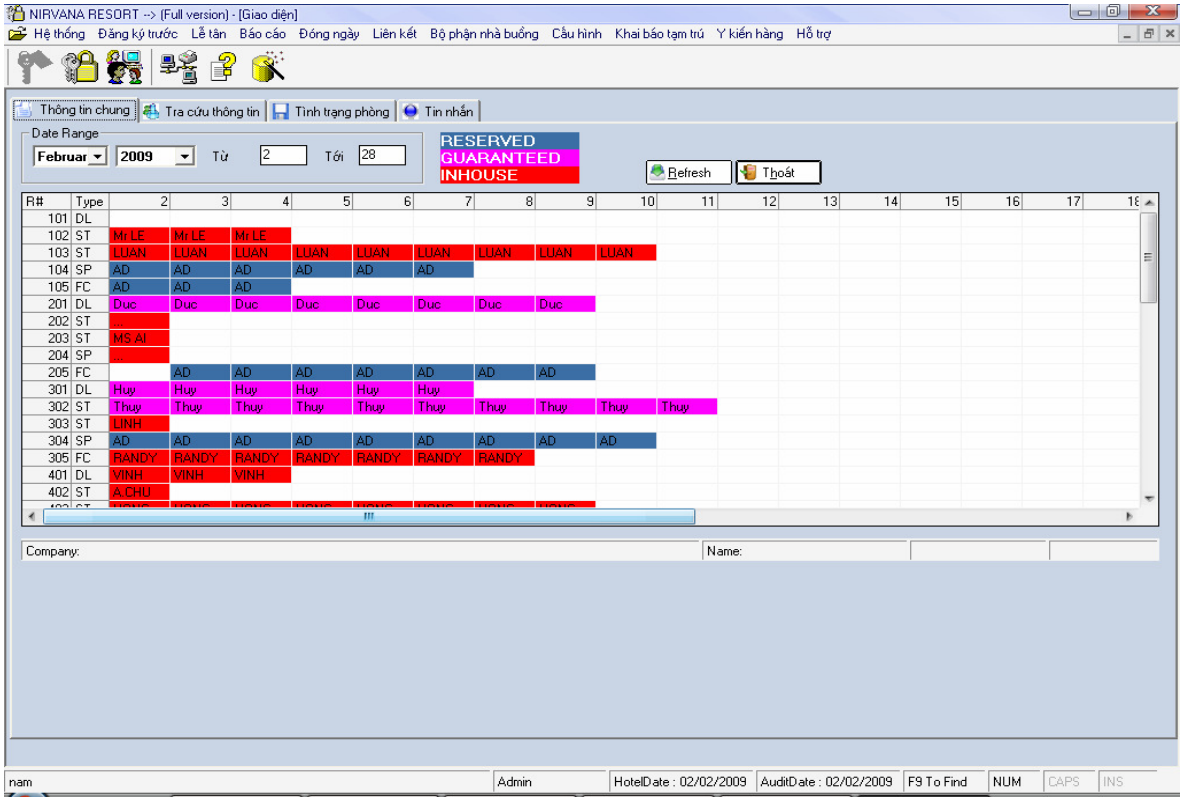

Màn hình thể hiện tình trạng phòng

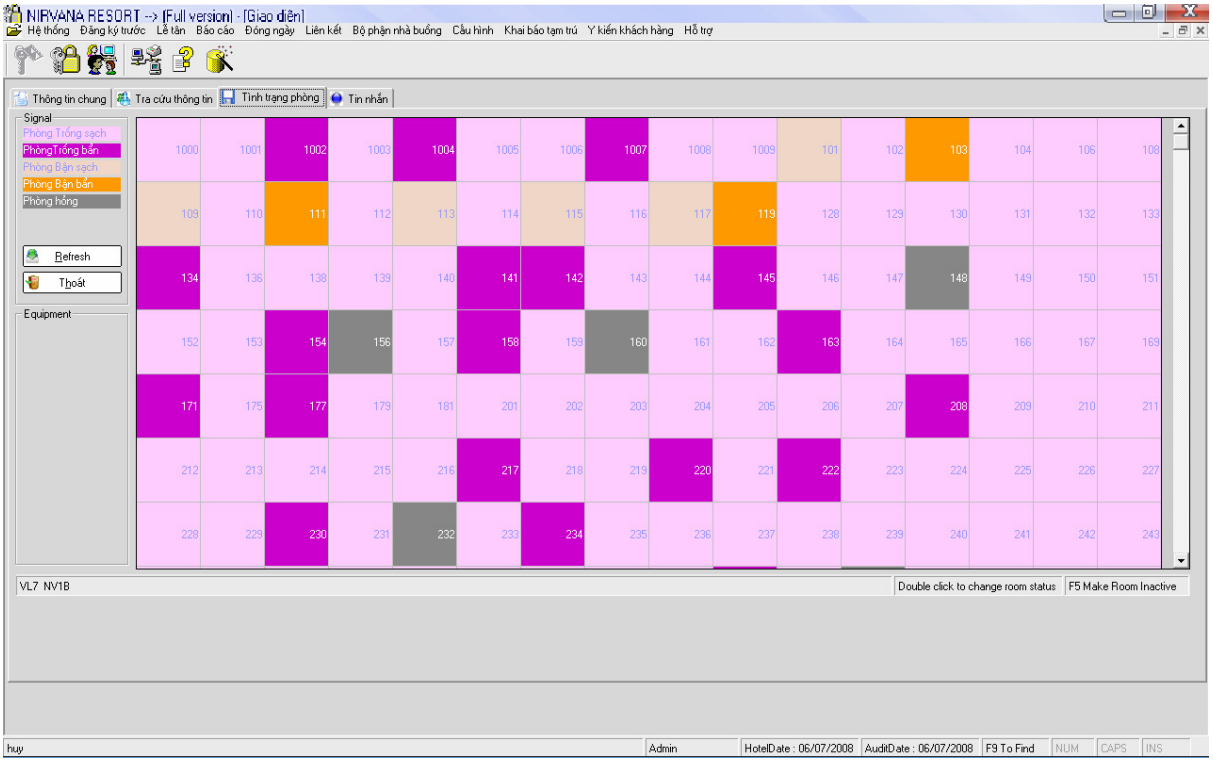

Giao dịch khách phòng

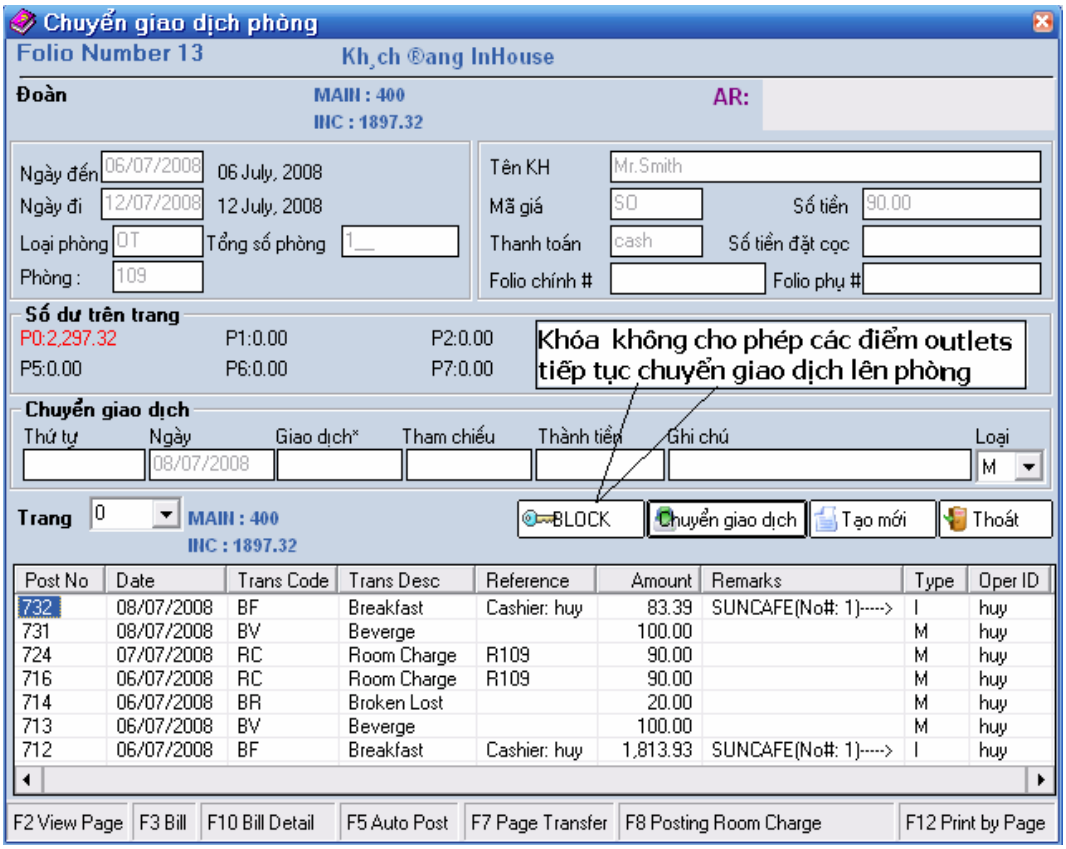

Hóa đơn Thanh toán của Khách

150% 1 of 1

Nirvana Spa Resort

NIRVANA RESORT
KHU NGHỈ DƯỠNG CAO CẤP - HUẾ

Date : 17/07/2008
Time : 5:33:00PM
No: 13

GUEST BILL PAYMENT

Name:	Mr.Smith	**Arrival:**	06/07/2008
Address:	01 Linh Lang,HN	**Depart:**	08/07/2008
Room No:	109	**Cashier:**	huy

Transaction	Description	Amount
BF	Breakfast	1,642.70
BR	Broken Lost	17.32
BV	Beverge	173.16
RC	Room Charge	155.85

Payment by :

SubTotal:	**1,989.03**
Service charge (5%) :	**99.45**
Total (Not VAT) :	**2,088.48**
Goment tax/(10%) :	**208.85**
Total (USD):	**2,297.32**
Deposit (USD):	0.00
BANK FEE :	0.00
GrandTotal (USD):	**2,297.32**
USD Rate :	16,900
GrandTotal (VND) :	**38,825,000 VND**

Customer signature **Cashier signature**

Thank you & see you again !

Nirvana Resort, khu nghi duong cao cap – Hue
Tel: (84-54) 3684700 Fax: (84-54) 3684888
Website: http://www.nirvanaspavietnam.com/
Email: info@nirvanaspavietnam.com

1

Hóa đơn chi tiết (dùng cho Quản trị và kế toán)

NIRVANA RESORT
KHU NGHỈ DƯỠNG CAO CẤP - HUẾ

GUEST BILL DETAIL

Date : 17/07/2008
Time : 5:15:16PM

No: 13

Name : Mr.Smith
Room Number : 109 **Room Type :** OT **Rate Amount** 90.00
Arrival : 06/07/2008 **Depart :** 12/07/2008 **Rate Change Amount**

Trans Code		Reference	Remarks	Amount	Svc	Tax/VAT	Amount
06/07/2008							
BR	Broken Lost			17.32	0.87	1.82	20.00
RC	Room Charge	R109		77.92	3.90	8.18	90.00
BF	Breakfast	Cashier: huy	SUNCAFE(No#: 1)----->	1,570.50	78.53	164.90	1,813.93
BV	Beverge			86.58	4.33	9.09	100.00
07/07/2008							
RC	Room Charge	R109		77.92	3.90	8.18	90.00
08/07/2008							
BV	Beverge			86.58	4.33	9.09	100.00
BF	Breakfast	Cashier: huy	SUNCAFE(No#: 1)----->	72.20	3.61	7.58	83.39

Payment by :

BALANCE DUE	2,297.32
NET Total	1,989.03
Service Total	99.45
VAT Total	208.84
Total	2,297.32
BANK NET	0
GRANT Total	2,297.32

Customer signature **Cashier signature**

Thank you & see you again !

Nirvana Resort, khu nghi duong cao cap – Hue
Tel: (84-54) 3684700 Fax: (84-54) 3684888
Website: http://www.nirvanaspavietnam.com/
Email: info@nirvanaspavietnam.com

1

Báo cáo Danh sách khách đang ở trong khách sạn

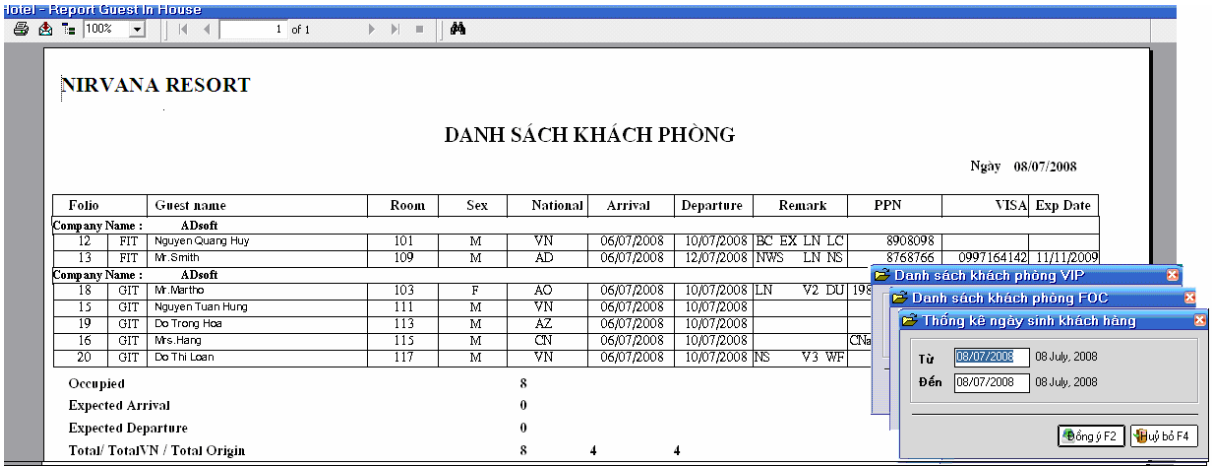

Báo cáo danh sách khách có thể đi trong ngày

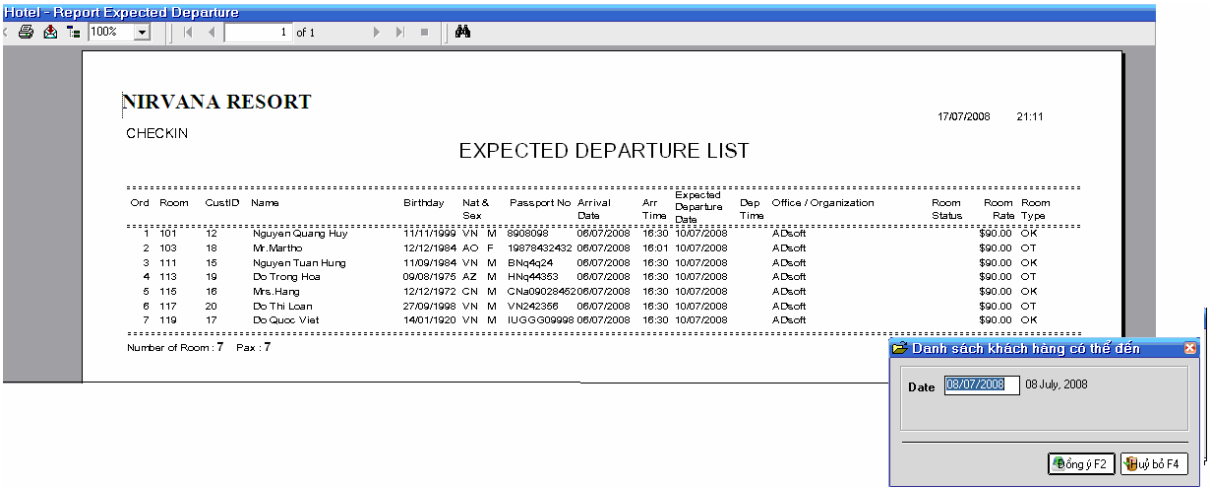

Đại lý Du Lịch

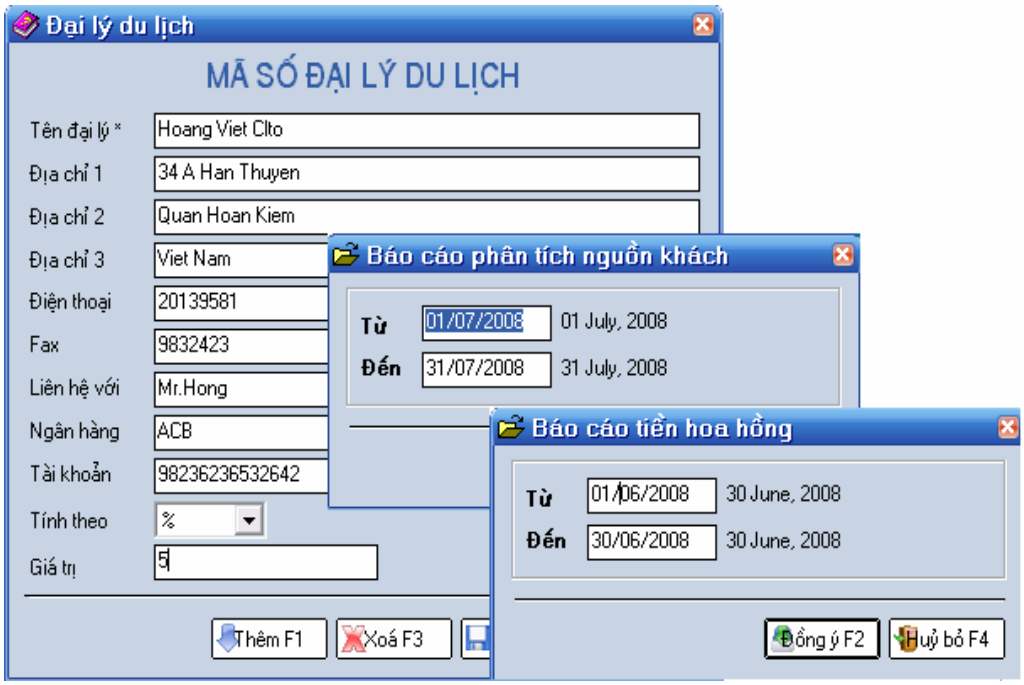

Phụ lục B: Một số màn hình và báo cáo trong FOLIO POS

Màn hình làm việc của Thu ngân viên

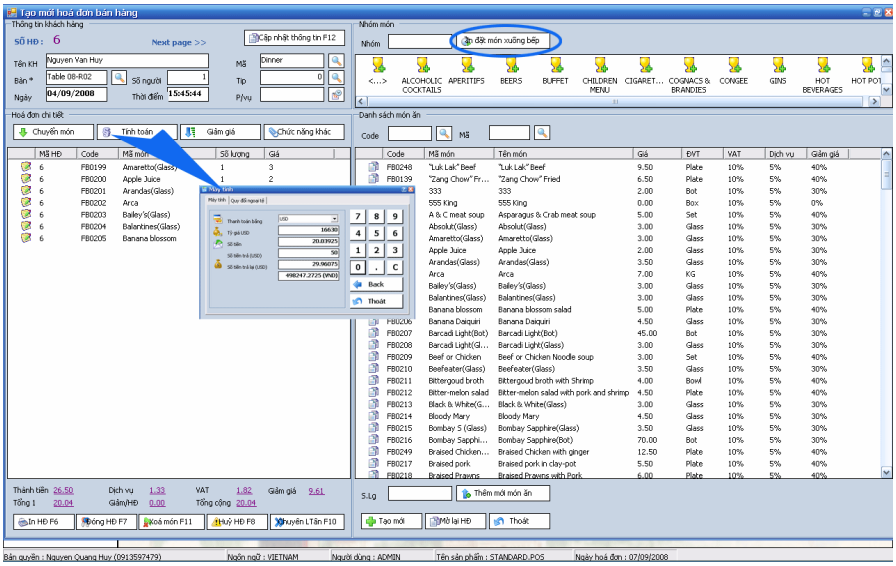

Hóa đơn thanh toán của Khách hàng

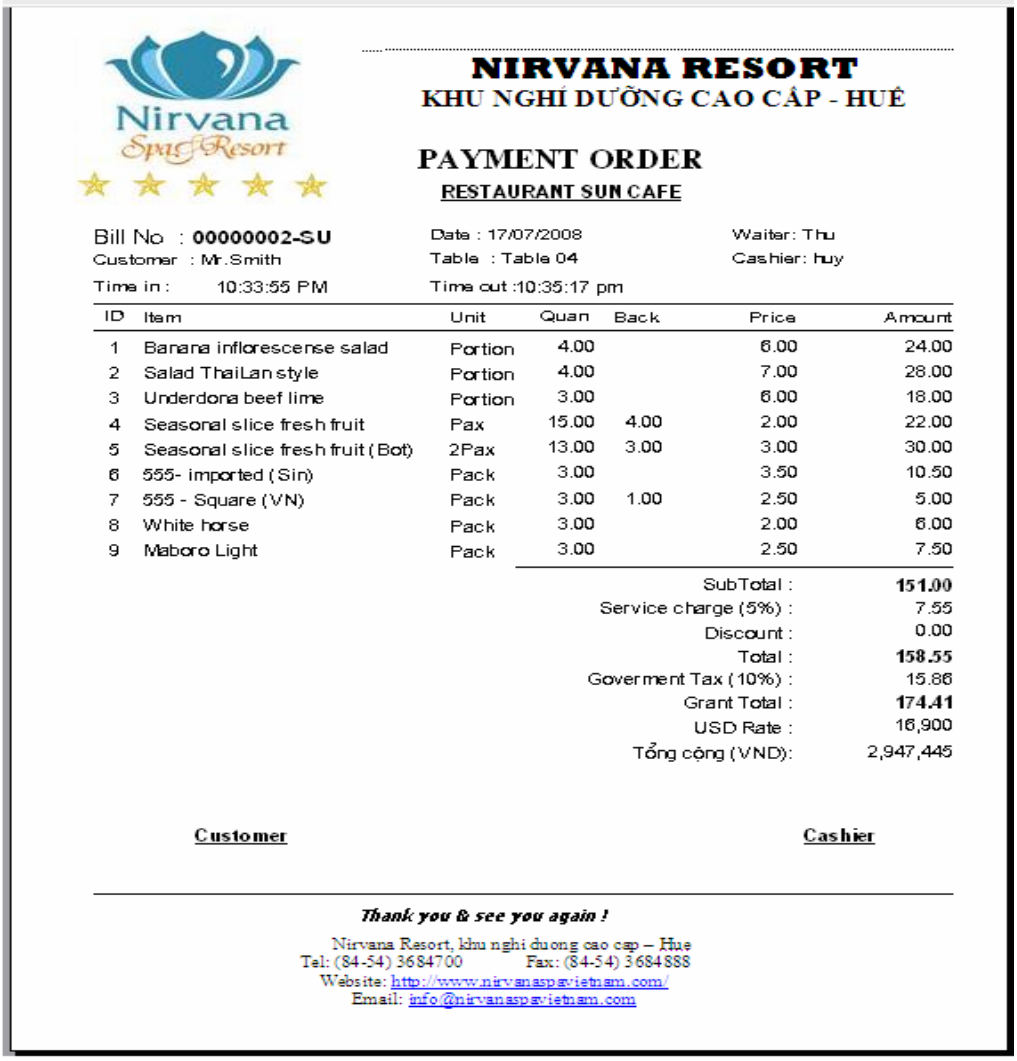

Nirvana Spa & Resort

NIRVANA RESORT
KHU NGHỈ DƯỠNG CAO CẤP - HUẾ

PAYMENT ORDER
RESTAURANT SUN CAFE

Bill No : **00000002-SU** Date : 17/07/2008 Waiter: Thu
Customer : Mr.Smith Table : Table 04 Cashier: huy
Time in : 10:33:55 PM Time out :10:35:17 pm

ID	Item	Unit	Quan	Back	Price	Amount
1	Banana inflorescense salad	Portion	4.00		6.00	24.00
2	Salad ThaiLan style	Portion	4.00		7.00	28.00
3	Underdona beef lime	Portion	3.00		6.00	18.00
4	Seasonal slice fresh fruit	Pax	15.00	4.00	2.00	22.00
5	Seasonal slice fresh fruit (Bot)	2Pax	13.00	3.00	3.00	30.00
6	555- imported (Sin)	Pack	3.00		3.50	10.50
7	555 - Square (VN)	Pack	3.00	1.00	2.50	5.00
8	White horse	Pack	3.00		2.00	6.00
9	Maboro Light	Pack	3.00		2.50	7.50

SubTotal :	**151.00**
Service charge (5%) :	7.55
Discount :	0.00
Total :	**158.55**
Goverment Tax (10%) :	15.86
Grant Total :	**174.41**
USD Rate :	16,900
Tổng cộng (VND):	2,947,445

Customer **Cashier**

Thank you & see you again !

Nirvana Resort, khu nghi duong cao cap – Hue
Tel: (84-54) 3684700 Fax: (84-54) 3684888
Website: http://www.nirvanaspavietnam.com/
Email: info@nirvanaspavietnam.com

Màn hình sơ đồ bàn của nhà hàng

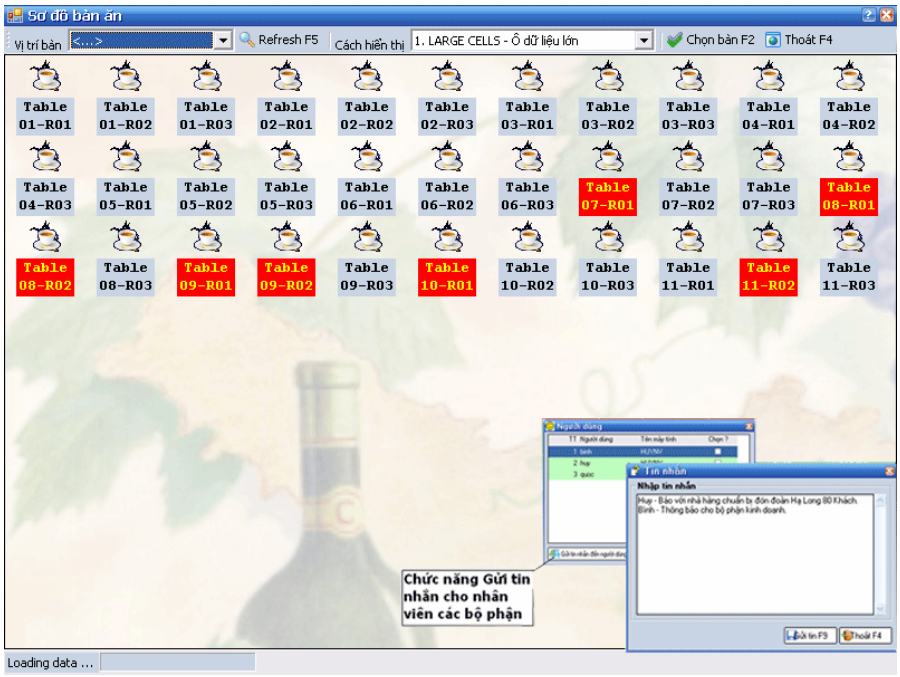

Màn hình sơ đồ phòng khách sạn (liên kết với lễ tân)

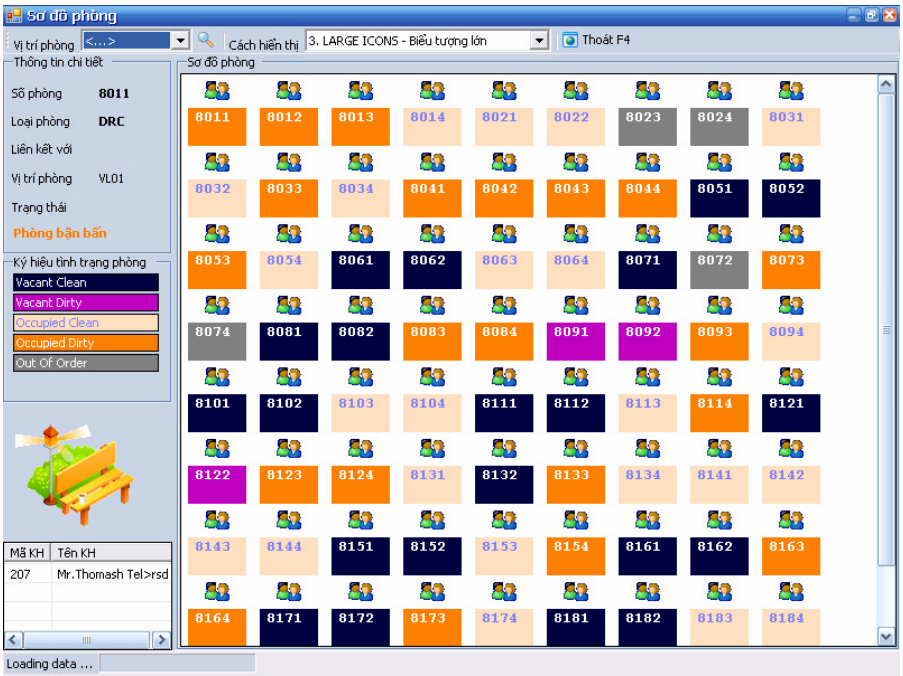

Màn hình báo cáo doanh thu theo ca làm việc

May 31 2007 12:00AM 07/08/2007

BÁO CÁO CA (THEO MENU)

Thu ngân viên : huy

Nhóm món : R01

Mã món	Tên món	Code#	Số lượng	Đơn giá	Thành tiền
BM	Trứng gà ốp lam Xúc xích với Bánh mì	R01005	1.0	22,000.00	22,000.00
BMBM	Bơ mứt với Bánh mì hoặc sandwich	R01006	2.0	12,000.00	24,000.00
BMSW	Trứng gà ốp la, Bánh mì hoặc sandwich	R01004	2.0	12,000.00	24,000.00
M	Miến bò, miến gà	R01003	1.0	10,000.00	10,000.00
MBG	Mì bò, mì gà	R01002	2.0	10,000.00	20,000.00
P	Phở bò, phở gà	R01001	1.0	10,000.00	10,000.00
				Tổng cộng (VND):	**110,000.00**
				USD Rate :	**16,080.00**
				Tổng cộng (USD):	**6.84**

Nhóm món : R05

Mã món	Tên món	Code#	Số lượng	Đơn giá	Thành tiền
C X	Cá Chép hấp xì dầu-Tầu xì	R05006	1.0	69,000.00	69,000.00
CCC	Cá Chép chiên sốt chua ngọt	R05003	1.0	69,000.00	69,000.00
CCHD	Cá Chép hấp dưa	R05005	2.0	89,000.00	178,000.00
CCN	Cá Chép nướng lá gừng, muối ớt	R05004	2.0	69,000.00	138,000.00
CCND	Cá Chép nấu riêu	R05007	2.0	59,000.00	118,000.00
				Tổng cộng (VND):	**572,000.00**
				USD Rate :	**16,080.00**
				Tổng cộng (USD):	**35.57**

Màn hình báo cáo doanh thu theo món ăn

May 31 2007 12:00AM 07/08/2007

BÁO CÁO DOANH THU (THEO MÓN ĂN)

Từ ngày : 01/06/2007 Đến ngày : 29/06/2007

Nhóm đồ ăn : R01

Mã món ăn	Tên món ăn	Code#	Số lượng	Giá	Thành tiền
BM	Trứng gà ốp lam Xúc xích với Bánh mì	R01005	1.0	22,000.00	22,000.00
BMBM	Bơ mứt với Bánh mì hoặc sandwich	R01006	2.0	12,000.00	24,000.00
BMSW	Trứng gà ốp la, Bánh mì hoặc sandwich	R01004	2.0	12,000.00	24,000.00
M	Miến bò, miến gà	R01003	1.0	10,000.00	10,000.00
MBG	Mì bò, mì gà	R01002	2.0	10,000.00	20,000.00
P	Phở bò, phở gà	R01001	1.0	10,000.00	10,000.00
				Tổng cộng (VND):	**110,000.00**
				USD Rate :	**16,080.00**
				Tổng cộng (USD):	**6.84**

Nhóm đồ ăn : R05

Mã món ăn	Tên món ăn	Code#	Số lượng	Giá	Thành tiền
C X	Cá Chép hấp xì dầu-Tầu xì	R05006	1.0	69,000.00	69,000.00
CCC	Cá Chép chiên sốt chua ngọt	R05003	1.0	69,000.00	69,000.00
CCHD	Cá Chép hấp dưa	R05005	2.0	89,000.00	178,000.00
CCN	Cá Chép nướng lá gừng, muối ớt	R05004	2.0	69,000.00	138,000.00
CCND	Cá Chép nấu riêu	R05007	2.0	59,000.00	118,000.00
				Tổng cộng (VND):	**572,000.00**
				USD Rate :	**16,080.00**

Phụ lục C: Một số màn hình và báo cáo trong FOLIO KẾ TOÁN (BO)

Phiếu thu – chi

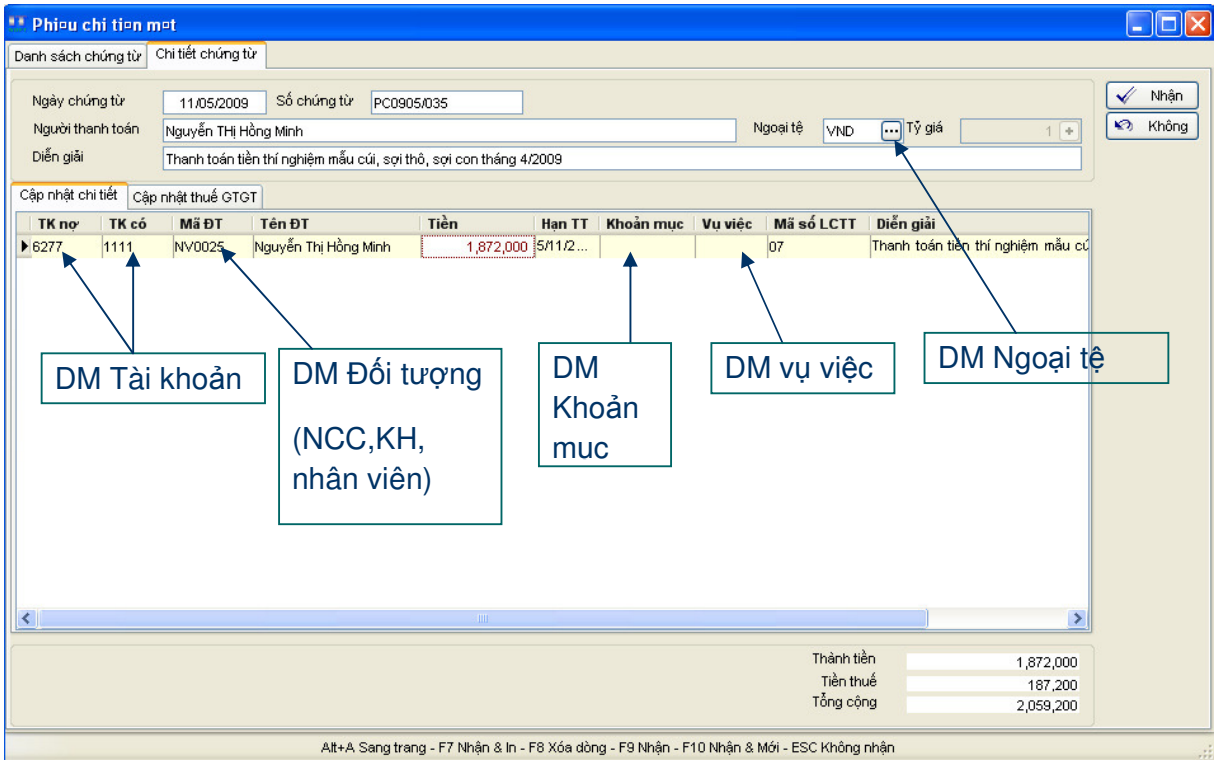

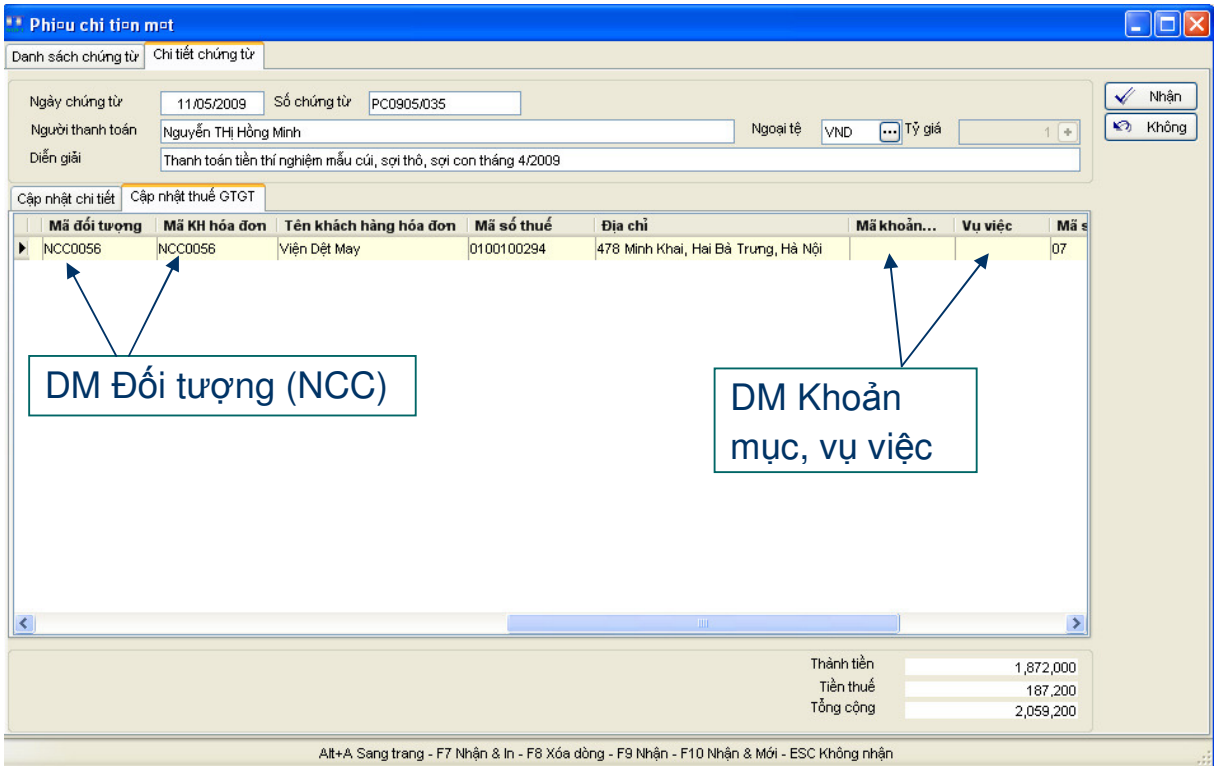

Các định dạng xem báo cáo

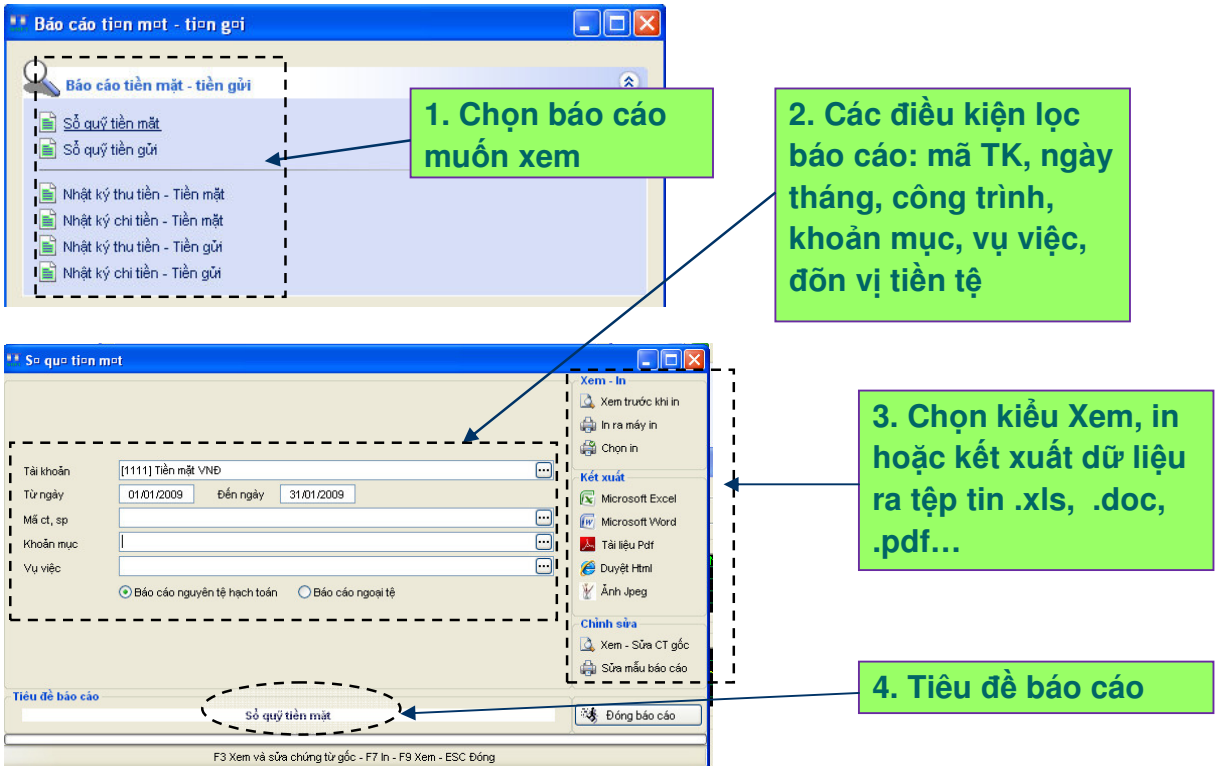

Sổ quỹ tiền mặt

KHÁCH SẠN SAO PHƯƠNG BẮC
Ngũ Chỉ Sơn, Thị trấn Sa Pa, Lào Cai

Mẫu số S07-DN
(Ban hành theo QĐ số 15/2006/QĐ-BTC ngày 20/03/2006 của Bộ trưởng BTC)

SỔ QUỸ TIỀN MẶT

Từ ngày 01/08/2010 đến ngày 31/08/2010

Tài khoản: 111 - Tiền mặt

Dư nợ đầu kỳ	**91,115,597**
Phát sinh nợ	**140,500,426**
Phát sinh có	**147,508,550**
Dư nợ cuối kỳ	**84,107,473**

SỐ CHỨNG TỪ			DIỄN GIẢI	TK ĐƯ	SỐ TIỀN		TỒN QUỸ
NGÀY	PT	PC			THU	CHI	
03/08	HD1008/001		Thanh toán tiền thu nhà hàng ngày 2,3/ 07. (TN - Phạm Thu Hường)	131	300,000		91,415,597
04/08	HD1008/002		Thanh toán tiền Nhà hàng ngày 04/07. (TN - Phạm Thu Hường)	131	200,000		91,615,597
04/08	HD1008/003		Thanh toán tiền phòng. (734 - CHI, NONG DUC MR)	131	3,420,000		95,035,597
04/08	HD1008/005		Thanh toán tiền thu Nh ngày 05/07. (TN - Phạm Thu Hường)	131	30,000		95,065,597
04/08	HD1008/010		Thanh toán tiền phòng. (744 - MRS THOA)	131	1,140,000		96,205,597
05/08	HD1008/004		thanh toán minibar, nhà hàng P208. (746 - NHUNG, NGUYEN THI PHUONG MRS)	131	85,000		96,290,597
05/08		PC1008/001	thanh toán tiền chuyển phát nhanh, Mua thuốc cho khách. (HUỆ - Trịnh Thị huệ)	642702		375,500	
			thanh toán tiền chuyển phát nhanh, Mua thuốc cho khách. (HUỆ - Trịnh Thị huệ)	627803		115,000	95,800,097

Phiếu nhập

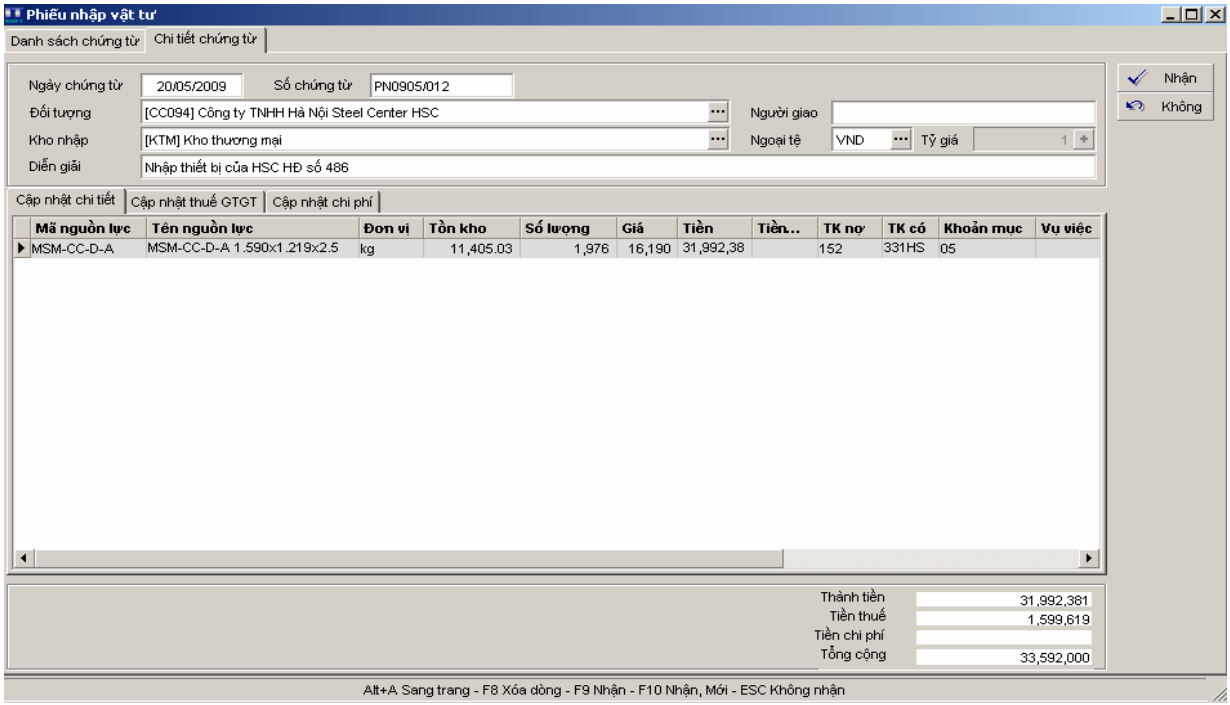

Phiếu xuất

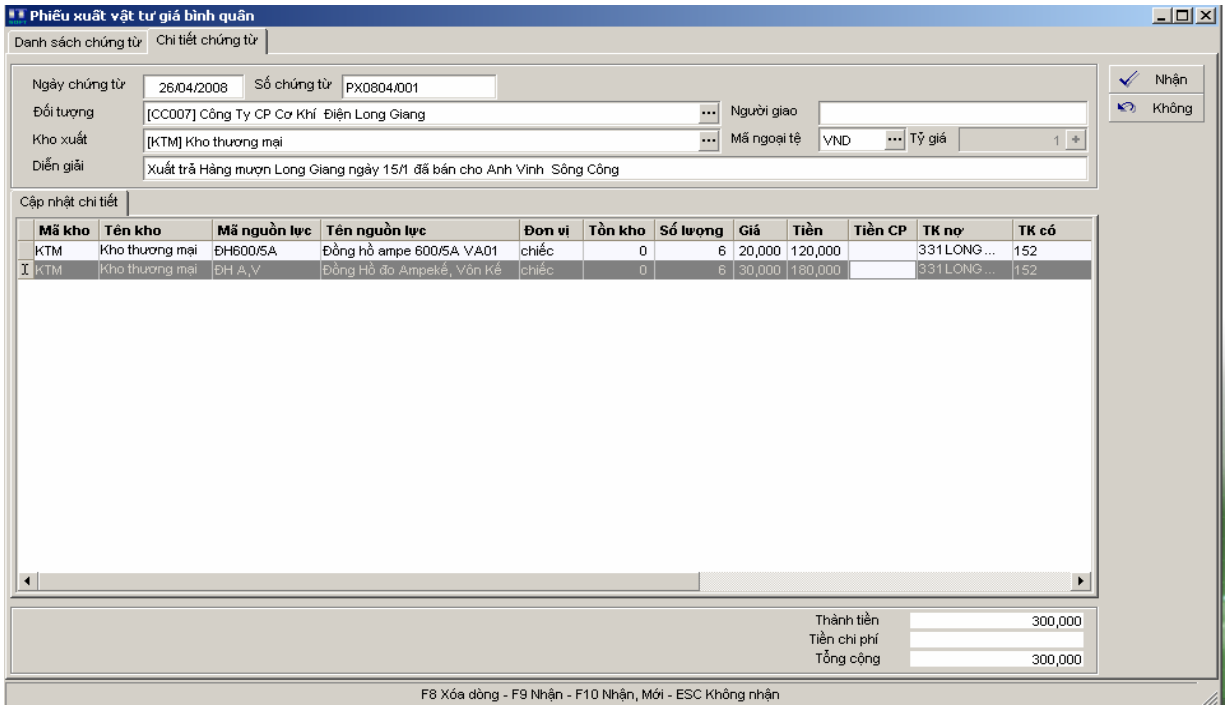

BÁO CÁO

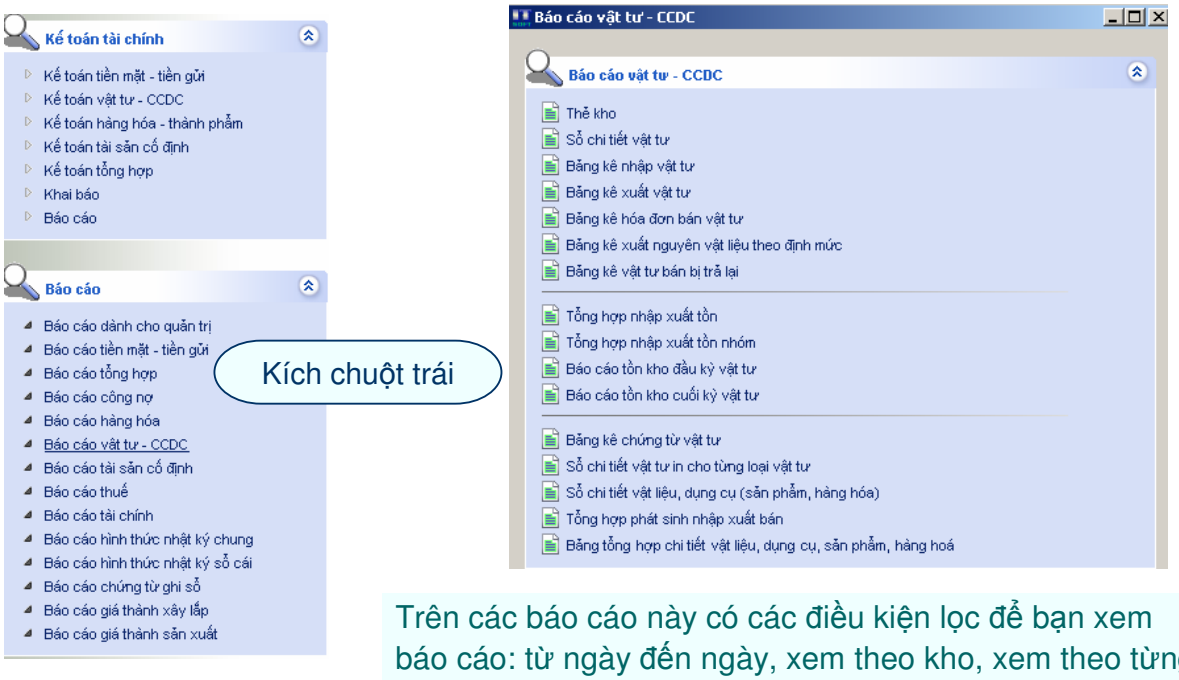

Trên các báo cáo này có các điều kiện lọc để bạn xem báo cáo: từ ngày đến ngày, xem theo kho, xem theo từng mã vật tư…

Các thông số lên báo cáo

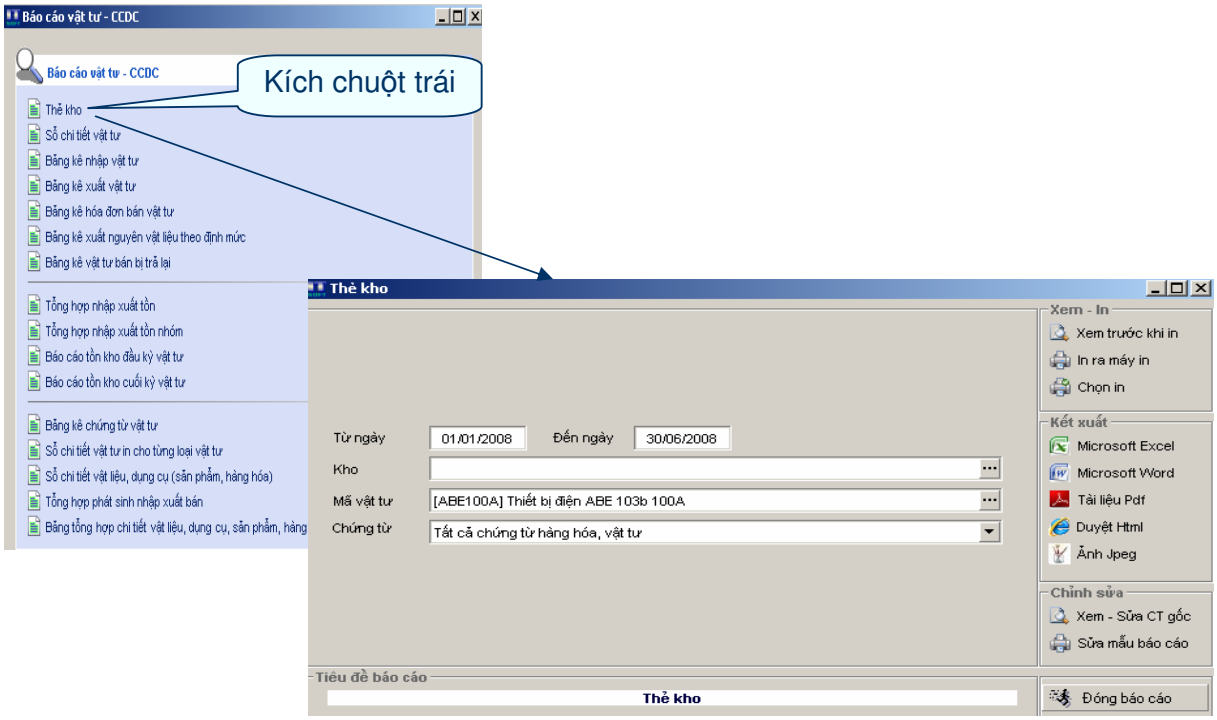

Thẻ kho

KHÁCH SẠN SAO PHƯƠNG BẮC
Ngũ Chỉ Sơn, Thị trấn Sa Pa, Lào Cai

Mẫu số S12-DN
(Ban hành theo QĐ số 15/2006/QĐ-BTC ngày 20/03/2006 của Bộ trưởng BTC)

THẺ KHO

Nguồn lực XUONG04 - Xương sườn
Kho: Tất cả các kho
Từ ngày 01/07/2010 đến ngày 31/08/2010

Tồn đầu kỳ:	**0**	**0**
Nhập trong kỳ:	**25**	**1,325,000**
Xuất trong kỳ:	**2**	**106,000**
Tồn cuối kỳ:	**23**	**1,219,000**

NGÀY	SỐ CHỨNG TỪ		DIỄN GIẢI	TK ĐỐI ỨNG	NHẬP		XUẤT		TỒN	
	NHẬP	XUẤT			SỐ LƯỢNG	THÀNH TIỀN	SỐ LƯỢNG	THÀNH TIỀN	SỐ LƯỢNG	THÀNH TIỀN
01/07/2010	PN0107/020		*Nhập hàng*							
			Nhập hàng	331	20	1,200,000			20	1,200,000
23/07/2010		PX2307/001	*Xuất NVL*							
			Xuất	63205			2	106,000	18	1,094,000
27/07/2010	PN2707/001		*Nhập NVL*							
			Nhập NVL	331	3	75,000			21	1,169,000
31/07/2010	PN3107/001		*Nhập NVL*							

Tổng hợp Nhập xuất tồn

KHÁCH SẠN SAO PHƯƠNG BẮC
Ngũ Chỉ Sơn, Thị trấn Sa Pa, Lào Cai

(Ban hành theo QĐ số 15/2006/QĐ-BTC ngày 20/03/2006 của Bộ trưởng BTC)

TỔNG HỢP NHẬP XUẤT TỒN

Từ ngày 01/07/2010 đến ngày 31/08/2010

Kho: Tất cả các kho

Tổng cộng:	**1,151,786,634**		**1,928,334,652**		**37,150,277**		**3,042,971,009**	

MÃ HÀNG HÓA	TÊN HÀNG HÓA	ĐVT	ĐẦU KỲ		NHẬP TRONG KỲ		XUẤT TRONG KỲ		TỒN CUỐI KỲ	
			SỐ LƯỢNG	TIỀN	SỐ LƯỢNG	TIỀN	SỐ LƯỢNG	TIỀN	SỐ LƯỢNG	TIỀN
0001	**NVL**		**134.5**	**5,267,311**	**7,448.15**	**162,170,343**	**955.6**	**28,564,118**	**6,627.05**	**138,873,536**
BACHI01	Ba chỉ xông khói ĐB Hiền Thành 500g	gói	11	559,999	2	101,818			13	661,817
BACHI02	Ba chỉ XK Hiền Thành 200g	Túi			96	2,100,000	3	262,500	93	1,837,500
BAGUETTEB	Baguette B	bánh			47	534,000	15	180,000	32	354,000
BAGUETTES	Bagutte S	Bánh			5	30,000			5	30,000
BANH01	Bánh đa	kg			1	25,000			1	25,000
BANH02	Bánh bao chiên	Cái nhỏ			800	400,000			800	400,000
BAONGU	Bào ngư	Kg			1	600,000			1	600,000
BAU	Bầu gỗ	Cái			8	3,360,000			8	3,360,000
BI01	bí xanh	kg			11.5	115,000			11.5	115,000
BI02	Bí ngô	kg			10	90,000			10	90,000
BI03	Bí đỏ	Kg			3	27,000			3	27,000
BO27	bò mông	kg			10	1,350,000			10	1,350,000

Khấu hao tài sản cố định

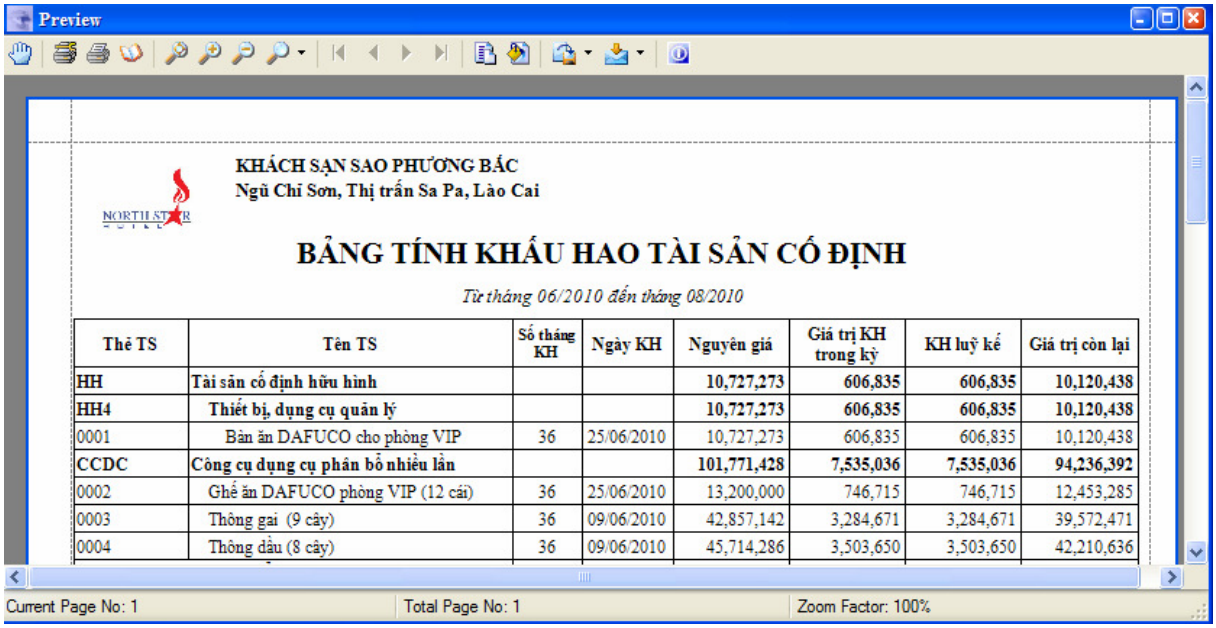

KHÁCH SẠN SAO PHƯƠNG BẮC
Ngũ Chỉ Sơn, Thị trấn Sa Pa, Lào Cai

BẢNG TÍNH KHẤU HAO TÀI SẢN CỐ ĐỊNH

Từ tháng 06/2010 đến tháng 08/2010

Thẻ TS	Tên TS	Số tháng KH	Ngày KH	Nguyên giá	Giá trị KH trong kỳ	KH luỹ kế	Giá trị còn lại
HH	**Tài sản cố định hữu hình**			**10,727,273**	**606,835**	**606,835**	**10,120,438**
HH4	**Thiết bị, dụng cụ quản lý**			**10,727,273**	**606,835**	**606,835**	**10,120,438**
0001	Bàn ăn DAFUCO cho phòng VIP	36	25/06/2010	10,727,273	606,835	606,835	10,120,438
CCDC	**Công cụ dụng cụ phân bổ nhiều lần**			**101,771,428**	**7,535,036**	**7,535,036**	**94,236,392**
0002	Ghế ăn DAFUCO phòng VIP (12 cái)	36	25/06/2010	13,200,000	746,715	746,715	12,453,285
0003	Thông gai (9 cây)	36	09/06/2010	42,857,142	3,284,671	3,284,671	39,572,471
0004	Thông dầu (8 cây)	36	09/06/2010	45,714,286	3,503,650	3,503,650	42,210,636

Current Page No: 1 | Total Page No: 1 | Zoom Factor: 100%

Bút toán kết chuyển tự động

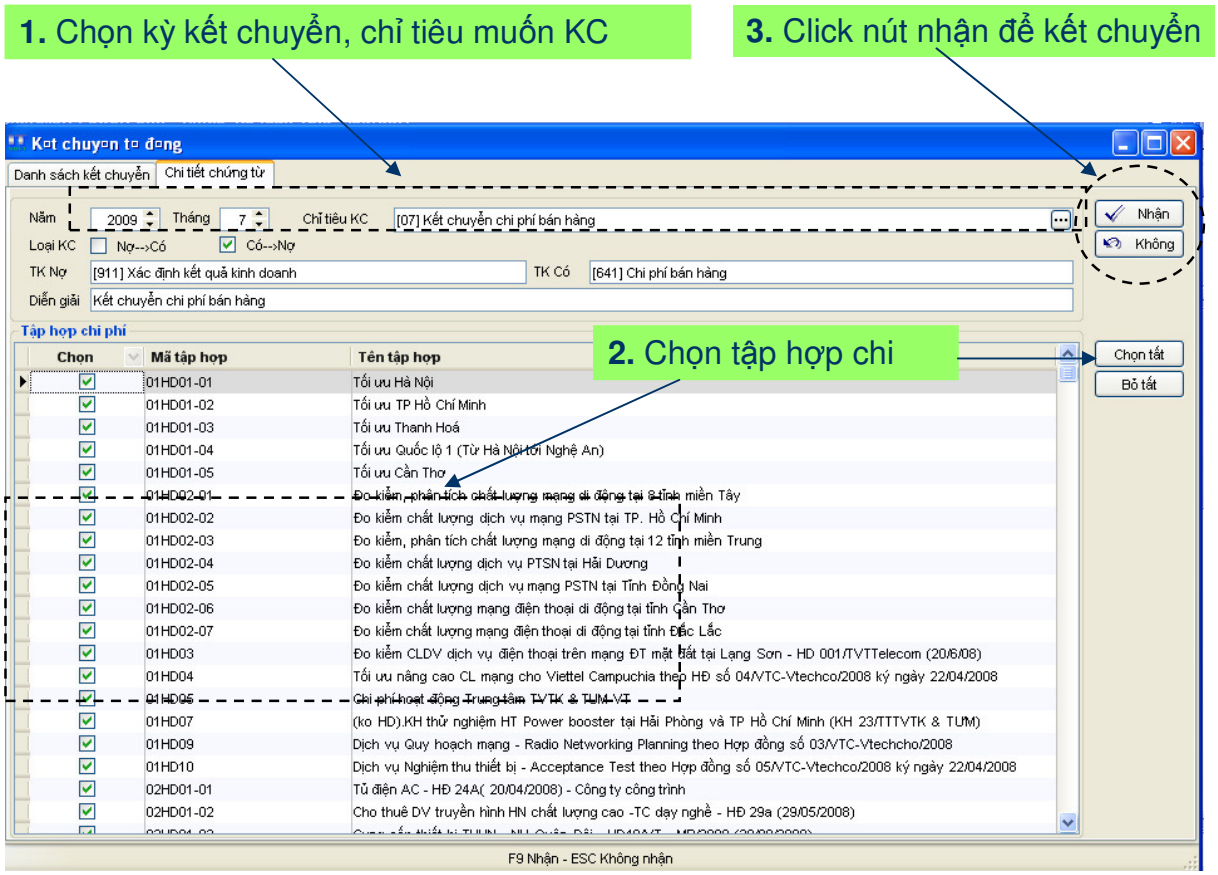

Phụ lục D: Một số khách hàng tiêu biểu.

	NIRVANA SPA & RESORT Khu nghỉ dưỡng cao cấp Huế. + 180 Phòng + 5 Nhà hàng, 1 Khu Spa		**MAI CHÂU LODGE** Mai Châu, Hoà Bình. + 80 Phòng + 2 Nhà hàng
	SEA STARS HOTEL Lê Hồng Phong, Tp.Hải Phòng. + 87 Phòng + 3 Nhà hàng + 1 Khu Massage		**HERITAGE HOTEL** Số 9, Lý Thường Kiệt, TP. Huế. + 72 Phòng + 2 Nhà hàng
	HỮU NGHỊ HOTEL 63 Ngô Quyền, TP. Hải Phòng. + 130 phòng + 3 Nhà hàng		**CÔNG ĐOÀN HOTEL** 14 Trần Bình Trọng, Hà nội. + 130 Phòng + 4 Nhà hàng
	HUẾ QUEEN 1 HOTEL - Huế Queen 1: 29 Trần Quang Khải, TP Huế + 58 phòng + 1 Nhà hàng + 1 Massage + 1 Quầy lưu niệm		**HUẾ QUEEN 2 HOTEL** - Huế Queen 2: 12 Nguyễn Văn Cừ, Tp Huế + 38 phòng + 1 Nhà hàng + 1 Quầy lưu niệm
	PHỐ HỘI RIVERSIDE RESORT & HOTEL Cẩm Nam, Hội An, Quảng Nam. + 82 Phòng + 2 Nhà hàng + 1 Quầy Bar		**PHÚ GIA HOTEL** Lê Thánh Tông, Tân Thịnh, Hoà Bình. + 72 Phòng + 2 Nhà hàng + 1 Quầy Bar + 1 Khu Massage
	HỆ THỐNG KHÁCH SẠN, NHÀ HÀNG TẠI SÂN BAY QUỐC TẾ NỘI BÀI Sân bay Nội Bài, Hà Nội, Việt Nam. + 73 Phòng + 3 Nhà hàng + 5 Khu mua sắm		**KHÁCH SẠN HOÀNG ĐĂNG** 34D Nguyễn Thiện Thuật, Tp.Nha Trang. + 82 Phòng + 3 Nhà hàng

HOANG HAI LONG HOTEL DRAGON HOTEL	**KHÁCH SẠN HOÀNG HẢI LONG 1** 52B Phạm Hồng Thái, P. Bến Thành, Q1, TPHCM + 58 phòng + 1 Nhà hàng + 1 Quầy lưu niệm + 1 Khu Massage	Natural farmland and Hot Spring V-Resort KIM BOI - HOA BINH VIETNAM RESORT	**KHU DU LỊCH SINH THÁI V-RESORT** Kim Bôi, Hoà Bình. + 190 Phòng + 2 Nhà hàng + 1 Khu Massage + 1 Quầy lưu niệm
HOANG HAI LONG HOTEL DRAGON HOTEL	**KHÁCH SẠN HOÀNG HẢI LONG 2** 62-64 Phạm Hồng Thái, P. Bến Thành, Q1, TPHCM + 74 phòng + 1 Nhà hàng + 1 Quầy lưu niệm + 1 Khu Massage	Buffalo tours	**BUFFALO TOURS** 94 Mã Mây, Hoàn Kiếm, Hà Nội. + 80 Phòng + 2 Nhà hàng
DANLY HOTEL HANOI	**Danly Hotel** 22 - 24 Đào Tấn, Ba Đình, Hà Nội. + 80 phòng + 2 Nhà hàng + 1 Pub + 1 Quầy Bar + 1 Khu Massage	THZ GROUP	**HỆ THỐNG CHUỖI KHÁCH SẠN THUẬN THIÊN** 277 Lê Thánh Tôn, Bến Thành, Quận 1 TP Hồ Chí Minh. + 50 phòng + 1 Nhà hàng
THZ GROUP	**KHÁCH SẠN TÂN HẢI LONG** 14-16 Lê Lai - Bến Thành - Quận 1 - TP Hồ Chí Minh + 56 phòng + 1 Nhà hàng	Nhà khách Dân tộc	**Nhà Khách dân tộc** 349 Đội Cấn, Ba Đình, Hà Nội. + 50 phòng + 2 Nhà hàng + 1 Quầy Bar
PETROVIETNAM PETROSETCO PSQ	**HỆ THỐNG KHÁCH SẠN TẬP ĐOÀN DẦU KHÍ VN** **PETROSETCO TOWER & HOTEL** Số 1, An Dương Vương, TP. Quảng Ngãi + 83 phòng + 1 Nhà hàng	PETROVIETNAM PETROSETCO PSQ	**HỆ THỐNG KHÁCH SẠN TẬP ĐOÀN DẦU KHÍ VN** **KHÁCH SẠN SÔNG TRÀ** Số 2, Quang Trung, TP. Quảng Ngãi + 87 phòng + 2 Nhà hàng

	KHÁCH SẠN BÌNH MINH 211 Lê Lợi, Thành Phố Phan Thiết, Tỉnh Bình Thuận. + 90 Phòng + 01 Nhà hàng + 01 Quầy bar + 01 karaoke		**KHÁCH SẠN NGỌC HƯƠNG** Số 10, Chu Văn An, TP.Huế + 81 phòng + 1 nhà hàng + 1 massage
	KHÁCH SẠN TÂN HẢI LONG 3 65 Hồ Tùng Mậu, Quận 1, TP.HCM + 58 Phòng + 01 Nhà hàng + Minibar, giặt là		**KHÁCH SẠN TÂN HẢI LONG 4** 81 Hai Bà Trưng, Quận 1, TP.HCM + 50 Phòng + 01 Nhà hàng + Minibar, giặt là
	KHÁCH SẠN ASIAN RUBY 3 98-100 Lê Lai, Bến Thành, Quận 1, HCMC + 52 phòng + 1 Nhà hàng		**KHÁCH SẠN ASIAN RUBY 1** 26 Thi Sách, Bến Nghé, Quận 1, HCMC + 78 phòng + 1 Nhà hàng
	KHÁCH SẠN BLUE DIAMON 48-50 Thủ Khoa Huân, Bến Thành, Quận 1, HCMC + 84 Phòng; + 1 Nhà hàng + 1 Bar		**KHÁCH SẠN SÔNG HỒNG THỦ ĐÔ** 189 Lam Sơn - Tích Sơn – Vĩnh Yên – Vĩnh Phúc + 85 phòng; + 1 Bar + 1 Nhà hàng
	KHÁCH SẠN NGÔI SAO PHƯƠNG BẮC Ngũ Chi Sơn, Sapa, Lào Cai + 48 Phòng; + 1 Nhà hàng + 1 Bar + 1 Spa		**KHÁCH SẠN APPLAZA** Thành phố Hoà Bình, tỉnh Hoà Bình + 50 Phòng; + 1 Nhà hàng + 1 Bar, 1 Spa + Karaoke, Game

	KHOA DU LỊCH KHÁCH SẠN **TRƯỜNG ĐẠI HỌC MỞ HÀ NỘI** Nhà B101 đường Nguyễn Hiền, Quận Hai Bà Trưng, Hà Nội. + 01 phòng : 40 máy + Cài đặt: Phần mềm Lễ tân, đặt phòng, buồng, phục vụ công tác giảng dậy, đào tạo, thực hành nghiệp vụ khách sạn, đặt phòng, buồng cho Sinh viên.		**KHOA DU LỊCH KHÁCH SẠN** **TRƯỜNG CAO ĐẲNG NGHỀ ĐỒNG AN** Xã Bình Thắng, Huyện Dĩ An, Tỉnh Bình Dương + 02 phòng : 80 máy/ phòng + Cài đặt: Phần mềm Lễ tân, đặt phòng, buồng, phục vụ công tác giảng dậy, đào tạo, thực hành nghiệp vụ khách sạn, đặt phòng, buồng cho Sinh viên.

… Và hệ thống hơn 300 khách sạn, nhà hàng vừa và nhò trên lãnh thổ Việt Nam.

Xin trân trọng cảm ơn Quý vị đã quan tâm đến FOLIO!

Mong ước lớn nhất của ADSOFT CORP là được phục vụ khách hàng tốt hơn mỗi ngày ./.

Hãy để FOLIO chia sẻ công việc cùng Quý vị./.

Đừng ngần ngại!

Hãy liên hệ ngay với chúng tôi để được tư vấn chi tiết:

==========oOo==========
Bui Duc
Director, Sales and Marketing_
FOLIO HOTEL MANAGEMENT SOFTWARE
ADSOFT-CORP
Add. Room. #1209 Building 17T10, Trung Hoa Nhan Chinh, Ha Noi.
Hotline. 04. 2214 1313
Tel\Fax. 04. 62691897 (Ext: 131)
Cell phone. 0904 - 17 - 1080
E-mail. DucB@ADsoft-corp.com
Website. www.ADsoft-corp.com

HCMC: 63 Dien Bien Phu, Q1, HCMC