RESPALDOS EN MYSQL – CONSOLA

Materia: Admon de BD
Alumno: Juan Fabián Moreno Lopez
Grupo: TI-81
Fecha: 06/02/2026

1. Configuración de MySQL como variable de entorno

Descripción de la actividad:

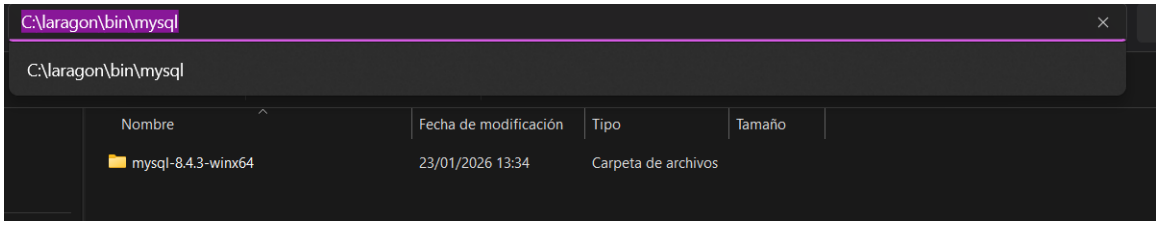

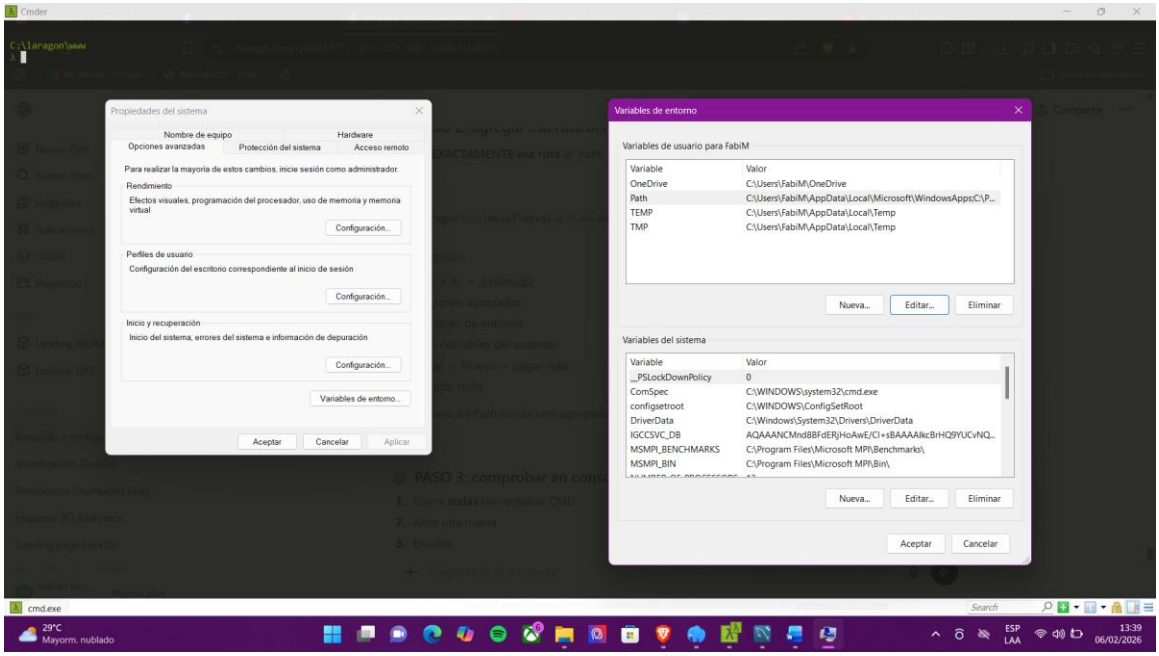

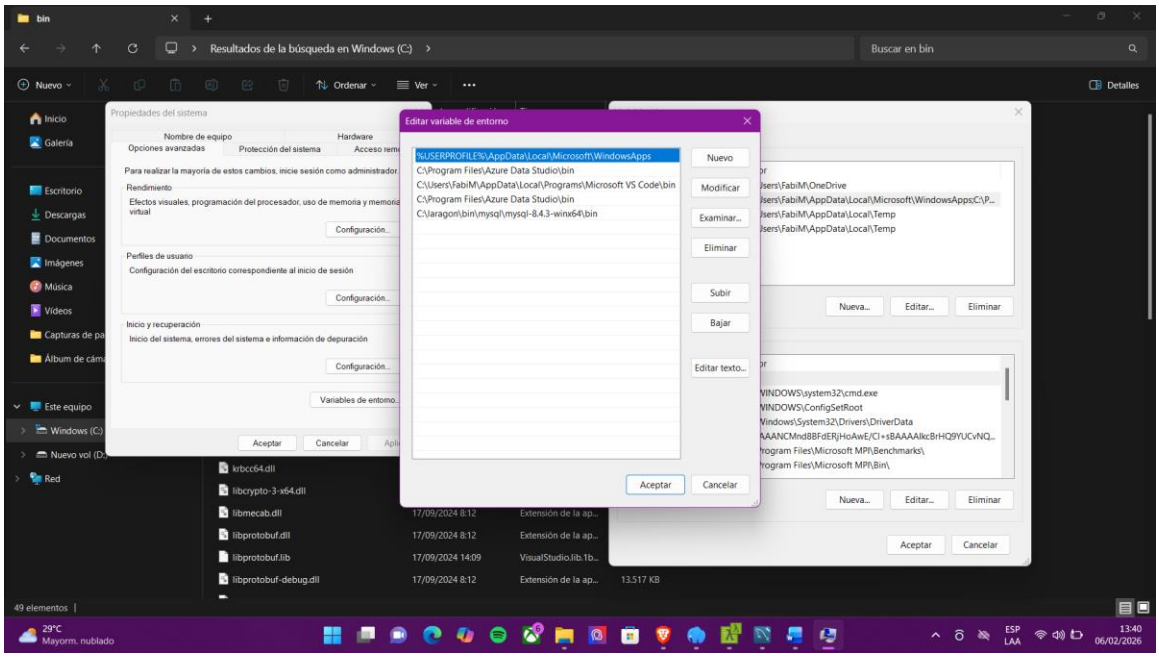

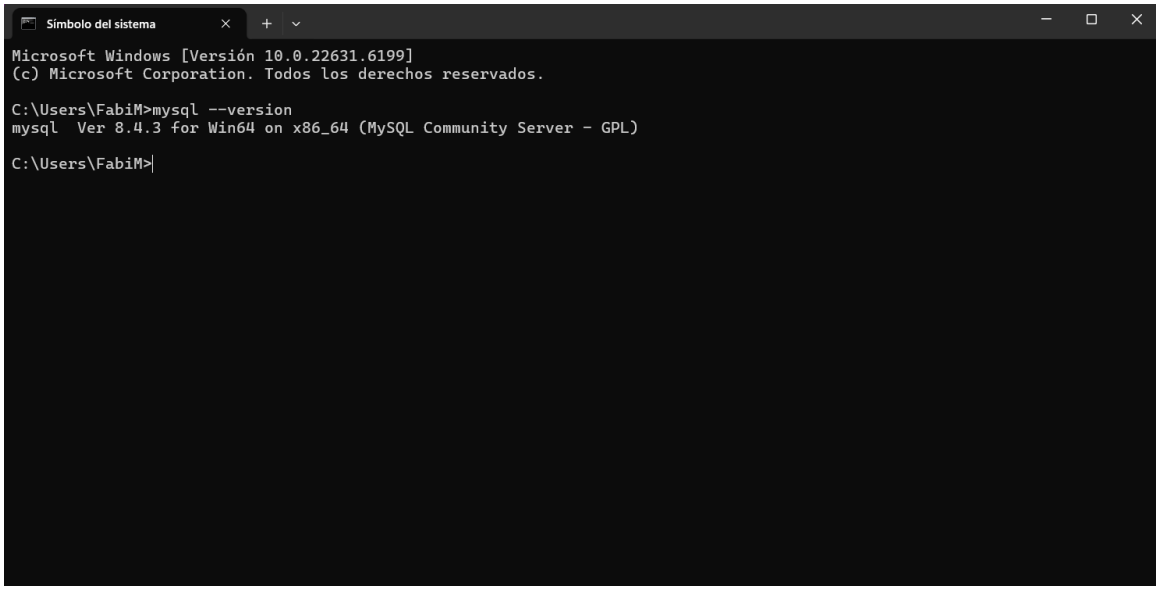

Se configuró MySQL como variable de entorno agregando la ruta de instalación correspondiente a Laragon (C:\laragon\bin\mysql\mysql-8.4.3-winx64\bin) a la variable PATH del sistema. Posteriormente se comprobó el correcto funcionamiento ejecutando el comando mysql --version desde la consola.

2. Respaldo general de todo el servidor MySQL

Descripción de la actividad:

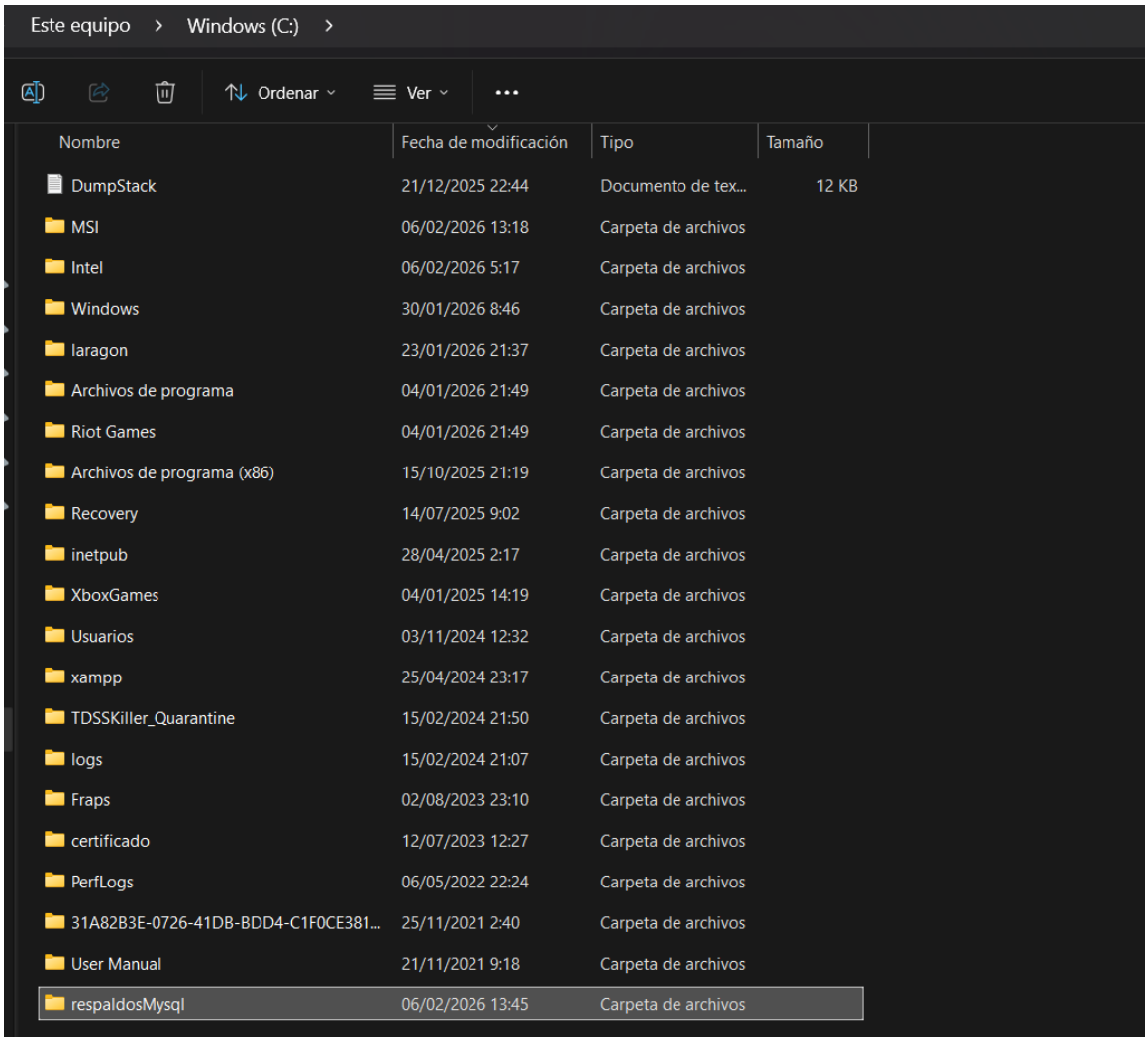

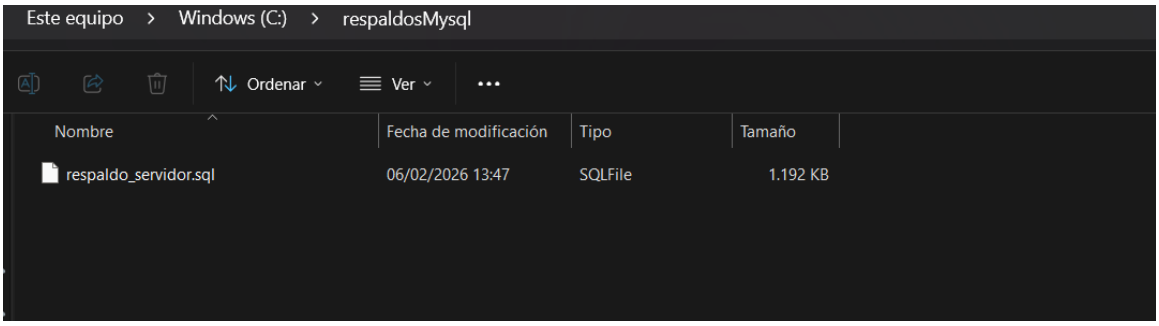

Resultado obtenido:

Se realizó un respaldo general de todo el servidor MySQL utilizando el comando mysqldump con la opción --all-databases, lo que permitió generar un archivo que contiene todas las bases de datos existentes en el servidor. El respaldo fue almacenado en un archivo con extensión .sql, verificando su correcta creación y contenido.

3. Respaldo de la base de datos biblioteca

Descripción de la actividad:

```
C:\Users\FabiM>mysql -u root -p
Enter password:
Welcome to the MySQL monitor.  Commands end with ; or \g.
Your MySQL connection id is 15
Server version: 8.4.3 MySQL Community Server - GPL

Copyright (c) 2000, 2024, Oracle and/or its affiliates.

Oracle is a registered trademark of Oracle Corporation and/or its
affiliates. Other names may be trademarks of their respective
owners.

Type 'help;' or '\h' for help. Type '\c' to clear the current input statement.

mysql> SHOW DATABASES;
+----------------------+
| Database             |
+----------------------+
| biblioteca           |
| biblioteca_tic300083 |
| information_schema   |
| mysql                |
| performance_schema   |
| sys                  |
+----------------------+
6 rows in set (0.00 sec)

mysql> |
```

```
mysql> EXIT;
Bye

C:\Users\FabiM>mysqldump -u root -p biblioteca > C:\respaldos_mysql\biblioteca.sql
El sistema no puede encontrar la ruta especificada.

C:\Users\FabiM>mysqldump -u root -p biblioteca > C:\respaldosMysql\biblioteca.sql
Enter password:

C:\Users\FabiM>|
```

Resultado obtenido:

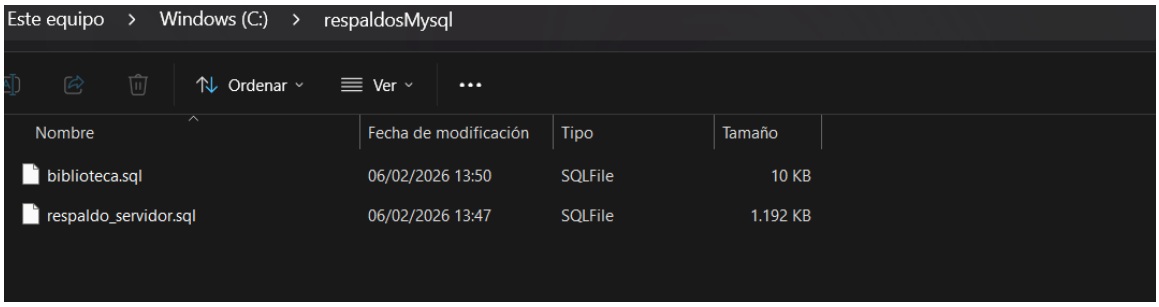

Se realizó el respaldo de la base de datos **biblioteca** utilizando el comando mysqldump, generando un archivo con extensión .sql que contiene la estructura y los datos de dicha base. El archivo fue almacenado correctamente y se verificó su contenido mediante la consola.

4. Respaldo de las tablas editoriales, libros y usuarios

Descripción de la actividad:

```
C:\Users\FabiM>mysql -u root -p biblioteca
Enter password:
Welcome to the MySQL monitor.  Commands end with ; or \g.
Your MySQL connection id is 17
Server version: 8.4.3 MySQL Community Server - GPL

Copyright (c) 2000, 2024, Oracle and/or its affiliates.

Oracle is a registered trademark of Oracle Corporation and/or its
affiliates. Other names may be trademarks of their respective
owners.

Type 'help;' or '\h' for help. Type '\c' to clear the current input statement.

mysql>
```

```
mysql> SHOW TABLES;
+-----------------------+
| Tables_in_biblioteca  |
+-----------------------+
| autores_81_22         |
| autoreslibros_81_22   |
| editoriales_81_22     |
| libros_81_22          |
| prestamousuario_81_22 |
| usuarios_81_22        |
+-----------------------+
6 rows in set (0.00 sec)

mysql>
```

```
C:\Users\FabiM>mysqldump -u root -p biblioteca editoriales_81_22 libros_81_22 usuarios_81_22 > C:\respaldosmysql\bibliot
eca_tablas.sql
Enter password:

C:\Users\FabiM>
```

Resultado obtenido:

Este equipo > Windows (C:) > respaldosMysql

Ordenar Ver ...

Nombre	Fecha de modificación	Tipo	Tamaño
biblioteca.sql	06/02/2026 13:50	SQLFile	10 KB
biblioteca_tablas.sql	06/02/2026 13:55	SQLFile	6 KB
respaldo_servidor.sql	06/02/2026 13:47	SQLFile	1.192 KB

Se realizó el respaldo de las tablas **editoriales**, **libros** y **usuarios** de la base de datos **biblioteca** mediante el comando mysqldump, permitiendo generar un archivo que contiene únicamente la estructura y los datos de dichas tablas. El respaldo se almacenó correctamente y se verificó su contenido desde la consola.

5. Respaldo automático con archivo .bat y Programador de tareas

5.1 Respaldo diario de tablas con más movimientos

Descripción de la actividad:

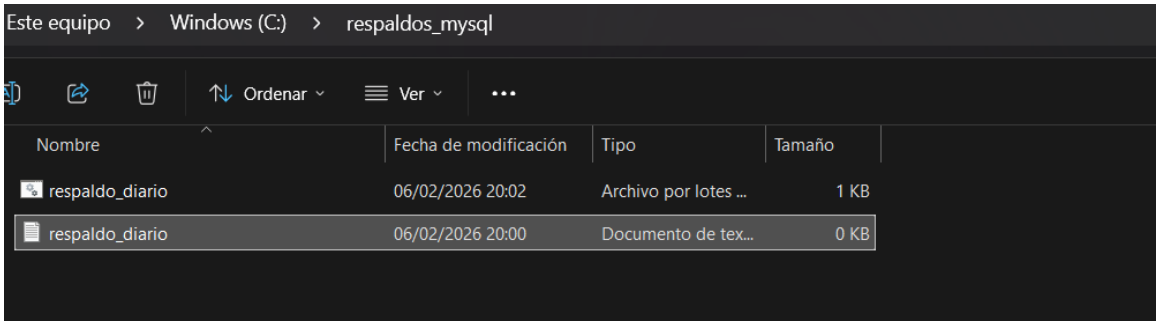

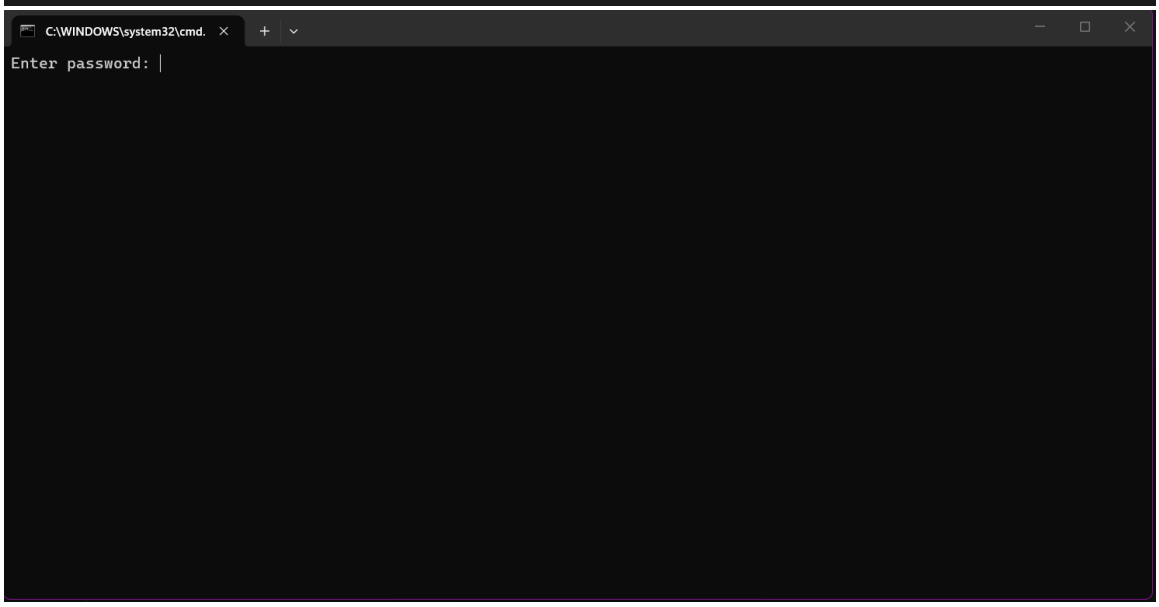

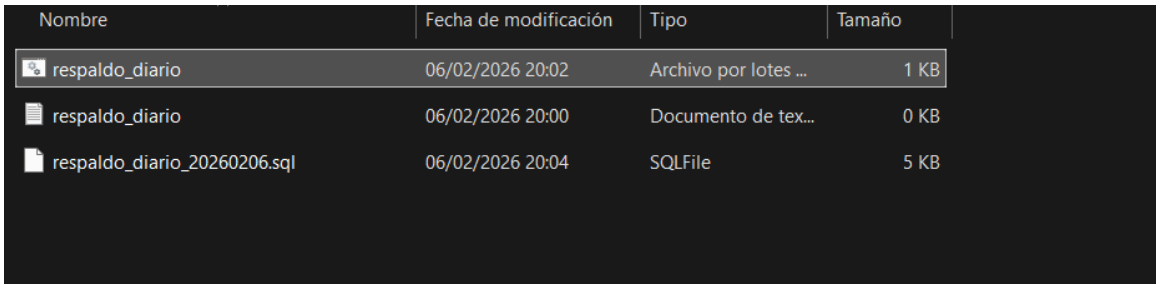

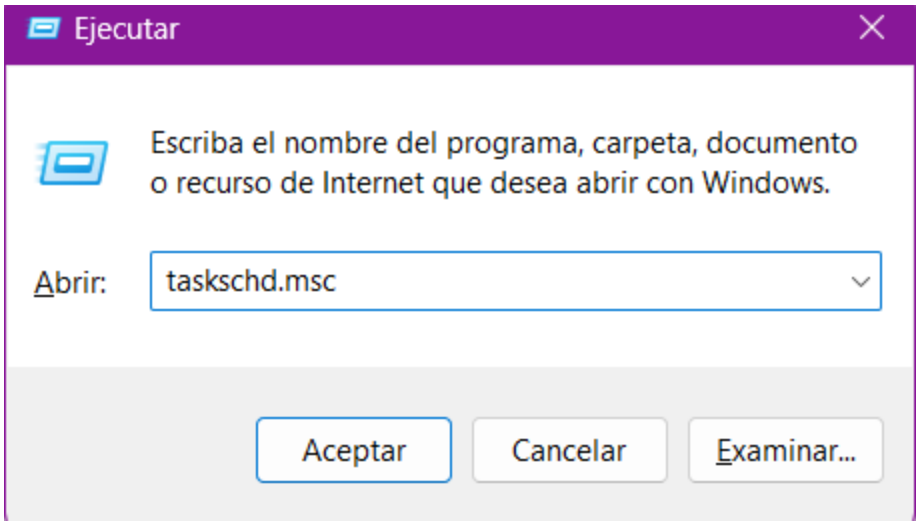

Programador de tareas (RESPALDO DIARIO)

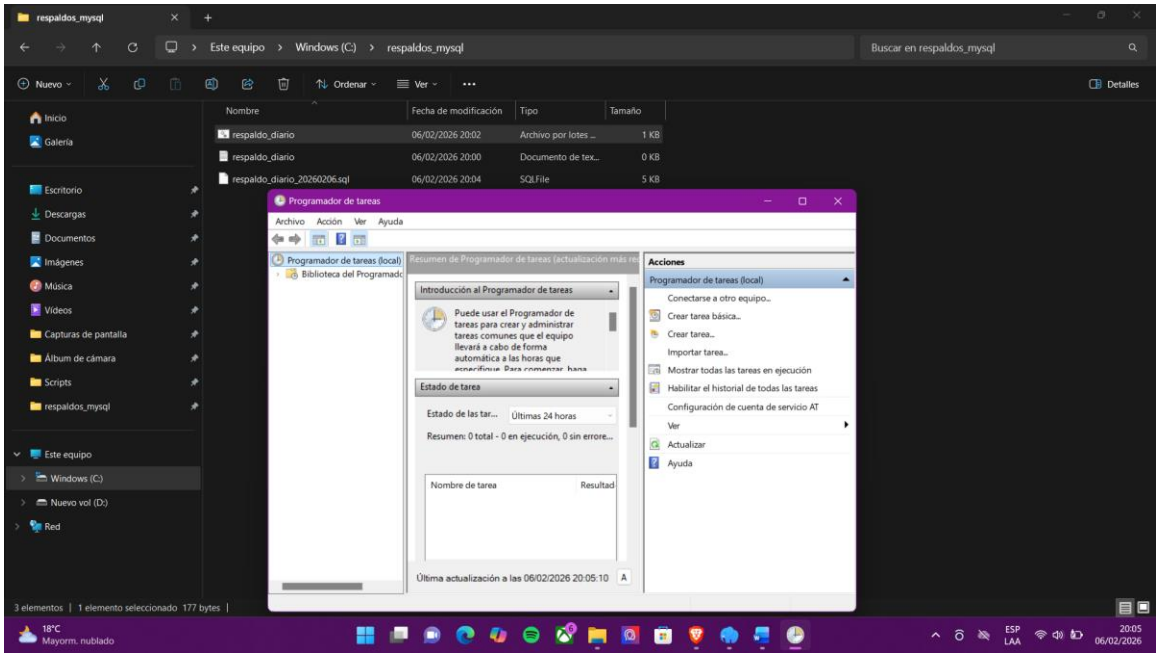

Clic en **Crear tarea básica**

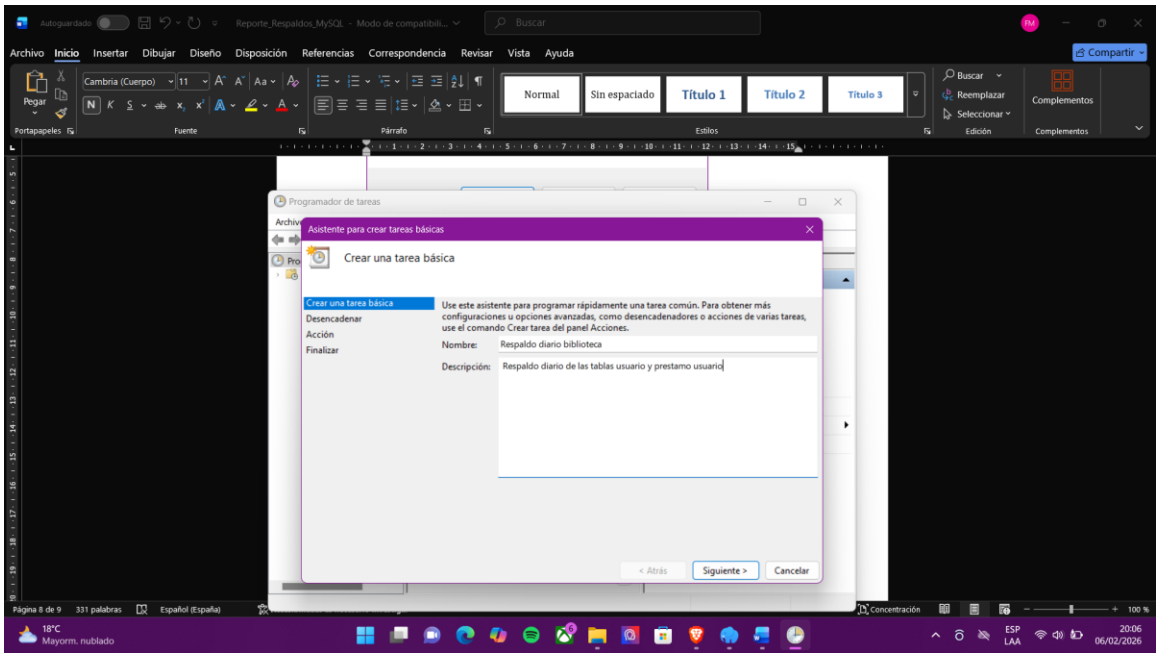
Programador de tareas
Asistente para crear tareas básicas
Crear una tarea básica
Crear una tarea básica
Desencadenar
Acción
Finalizar
Use este asistente para programar rápidamente una tarea común. Para obtener más configuraciones u opciones avanzadas, como desencadenadores o acciones de varias tareas, use el comando Crear tarea del panel Acciones.
Nombre:
Respaldo diario biblioteca
Descripción:
Respaldo diario de las tablas usuario y prestamo usuario
< Atrás
Siguiente >
Cancelar

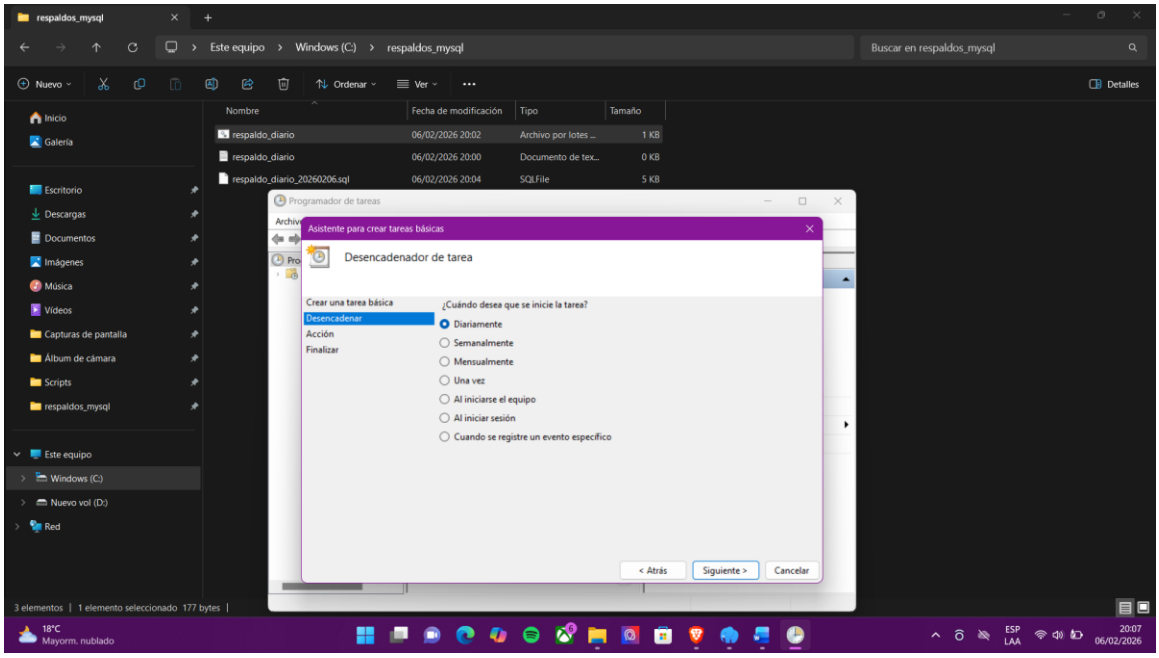
respaldos_mysql
Este equipo
Windows (C:)
respaldos_mysql
Buscar en respaldos_mysql
Nombre
Fecha de modificación
Tipo
Tamaño
respaldo_diario
06/02/2026 20:02
Archivo por lotes ...
1 KB
respaldo_diario
06/02/2026 20:00
Documento de tex...
0 KB
respaldo_diario_20260206.sql
06/02/2026 20:04
SQLFile
5 KB
Programador de tareas
Asistente para crear tareas básicas
Desencadenador de tarea
Crear una tarea básica
Desencadenar
Acción
Finalizar
¿Cuándo desea que se inicie la tarea?
Diariamente
Semanalmente
Mensualmente
Una vez
Al iniciarse el equipo
Al iniciar sesión
Cuando se registre un evento específico
< Atrás
Siguiente >
Cancelar

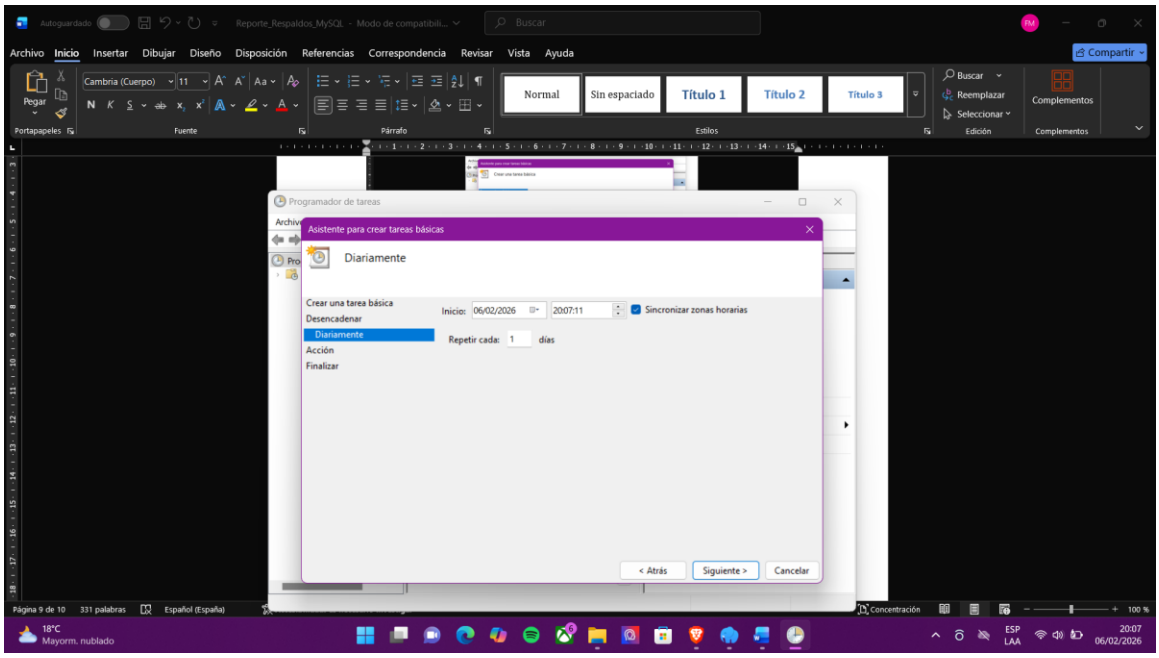

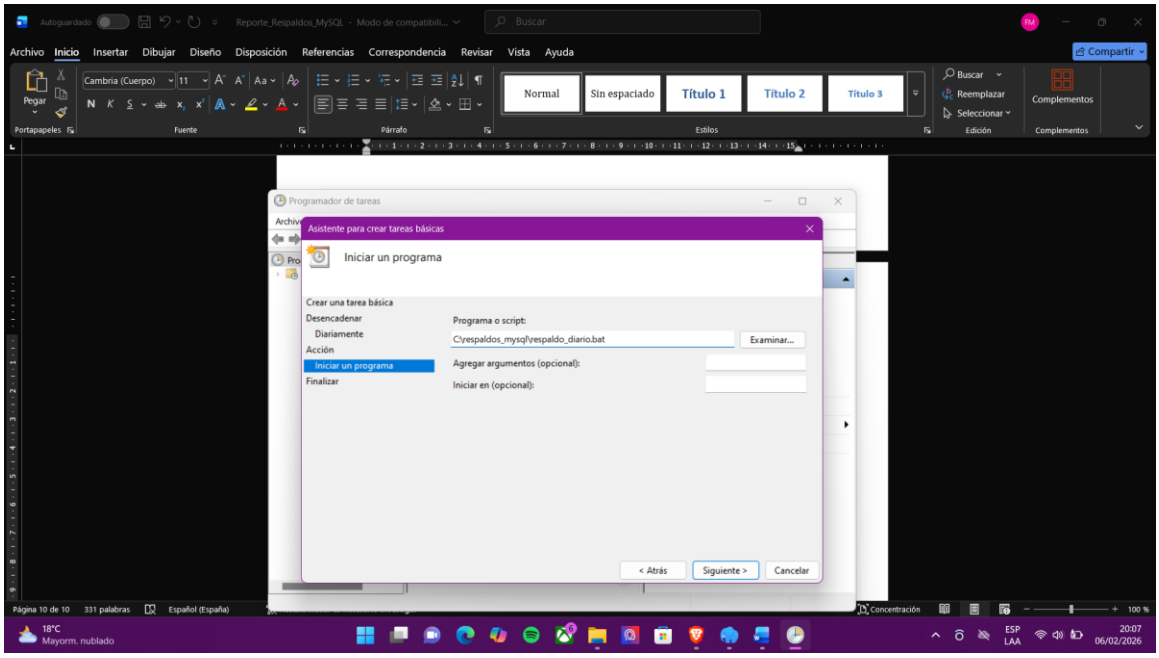

Resultado obtenido:

5.2 Respaldo semanal de toda la base de datos

Descripción de la actividad:

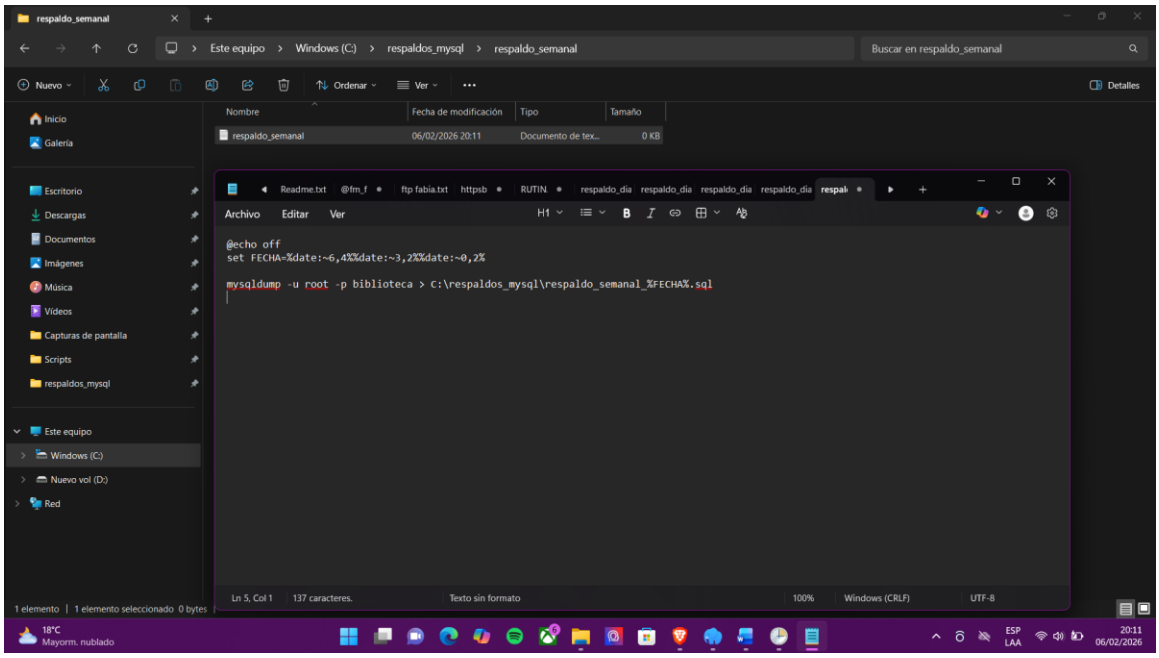

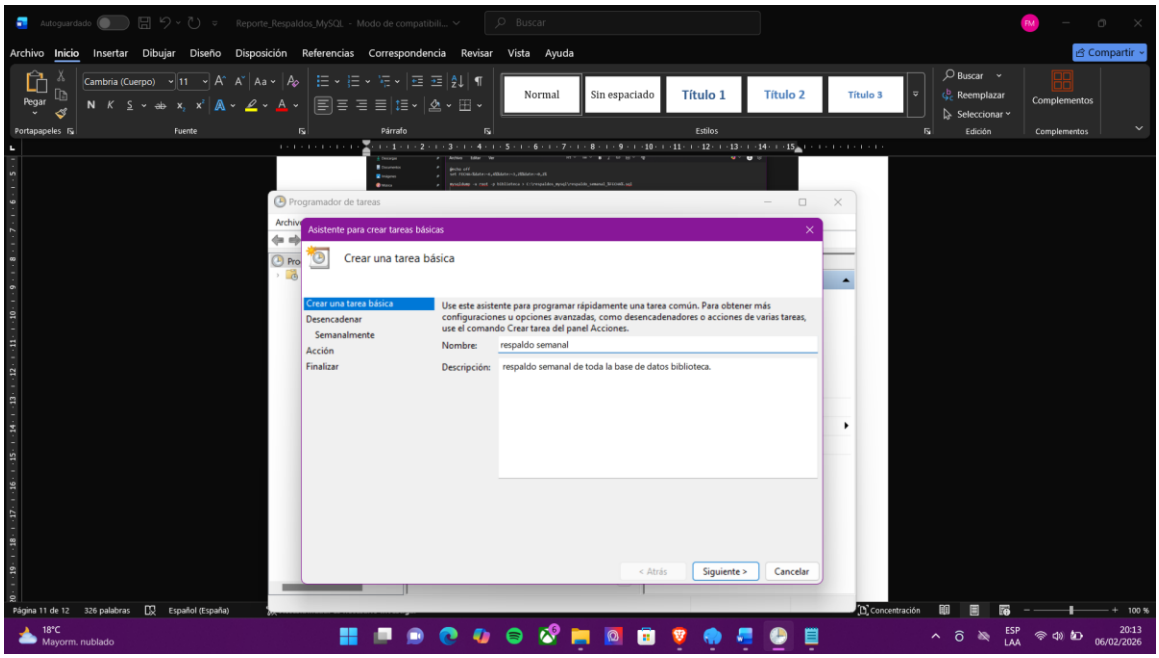

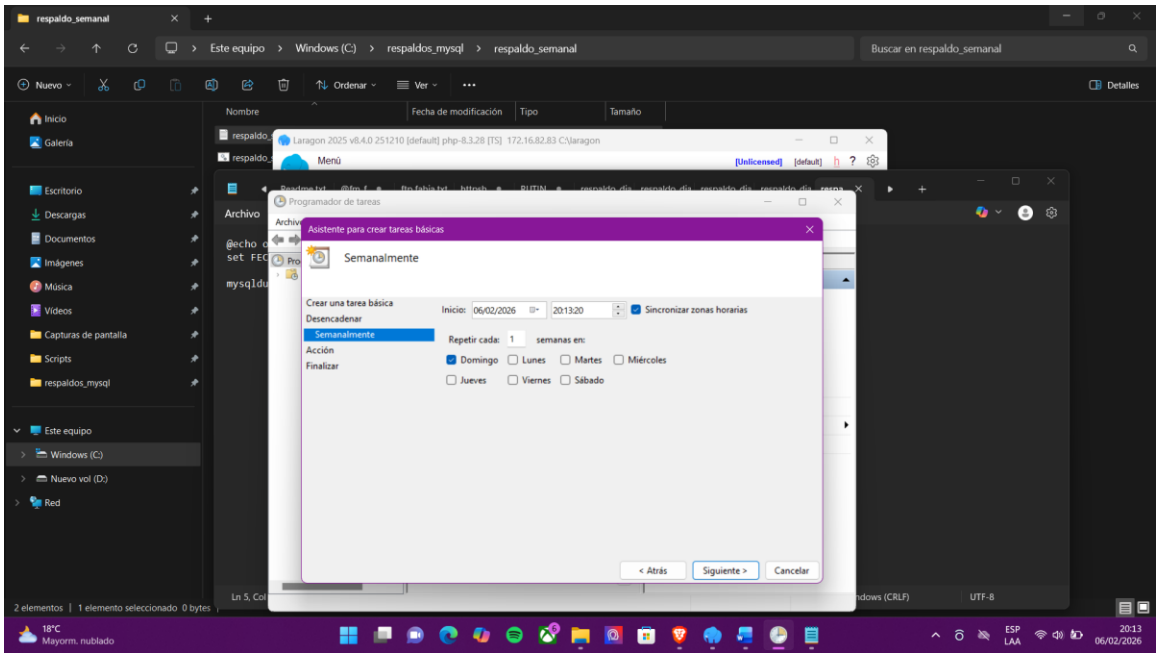
respaldo_semanal
Este equipo > Windows (C:) > respaldos_mysql > respaldo_semanal
Buscar en respaldo_semanal
Nuevo
Ordenar
Ver
Detalles
Nombre
Fecha de modificación
Tipo
Tamaño
Inicio
Galería
Escritorio
Descargas
Documentos
Imágenes
Música
Vídeos
Capturas de pantalla
Scripts
respaldos_mysql
Este equipo
Windows (C:)
Nuevo vol (D:)
Red
Laragon 2025 v8.4.0 251210 [default] php-8.3.28 [TS] 172.16.82.83 C:\laragon
Menú
[Unlicensed]
[default]
Archivo
Programador de tareas
Asistente para crear tareas básicas
Semanalmente
Crear una tarea básica
Desencadenar
Semanalmente
Acción
Finalizar
Inicio: 06/02/2026 20:13:20
Sincronizar zonas horarias
Repetir cada: 1 semanas en:
Domingo
Lunes
Martes
Miércoles
Jueves
Viernes
Sábado
< Atrás
Siguiente >
Cancelar
2 elementos | 1 elemento seleccionado 0 bytes
18°C
Mayorm. nublado
ESP
LAA
20:13
06/02/2026

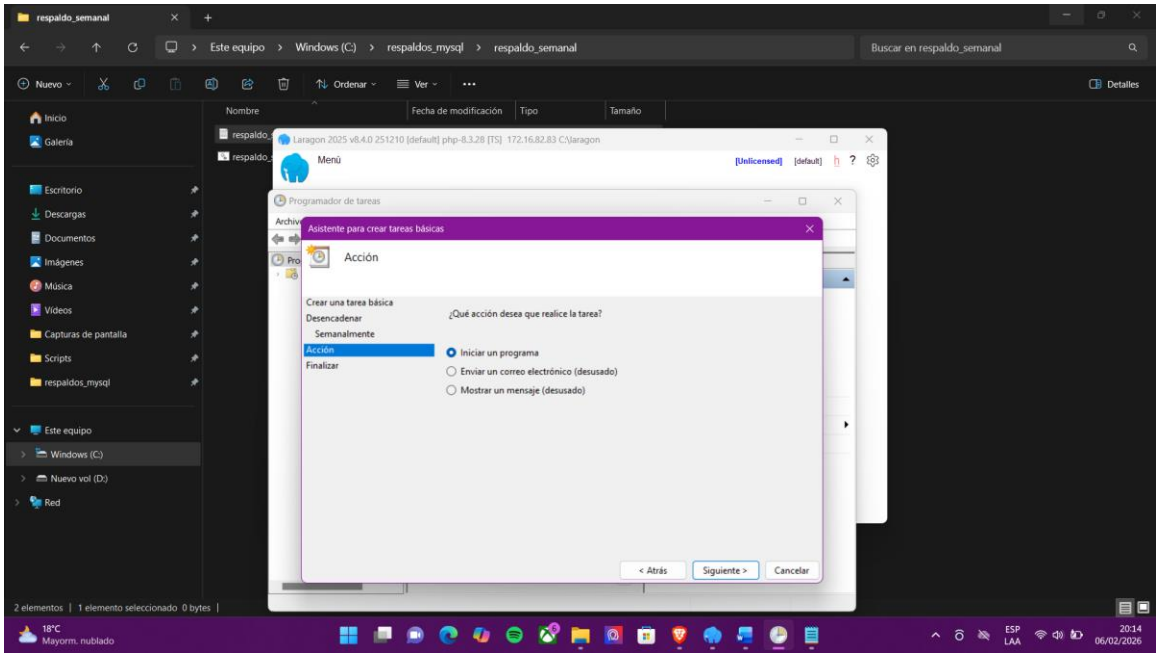
respaldo_semanal
Este equipo > Windows (C:) > respaldos_mysql > respaldo_semanal
Buscar en respaldo_semanal
Nuevo
Ordenar
Ver
Detalles
Nombre
Fecha de modificación
Tipo
Tamaño
Inicio
Galería
Escritorio
Descargas
Documentos
Imágenes
Música
Vídeos
Capturas de pantalla
Scripts
respaldos_mysql
Este equipo
Windows (C:)
Nuevo vol (D:)
Red
Laragon 2025 v8.4.0 251210 [default] php-8.3.28 [TS] 172.16.82.83 C:\laragon
Menú
[Unlicensed]
[default]
Programador de tareas
Asistente para crear tareas básicas
Acción
Crear una tarea básica
Desencadenar
Semanalmente
Acción
Finalizar
¿Qué acción desea que realice la tarea?
Iniciar un programa
Enviar un correo electrónico (desusado)
Mostrar un mensaje (desusado)
< Atrás
Siguiente >
Cancelar
2 elementos | 1 elemento seleccionado 0 bytes
18°C
Mayorm. nublado
ESP
LAA
20:14
06/02/2026

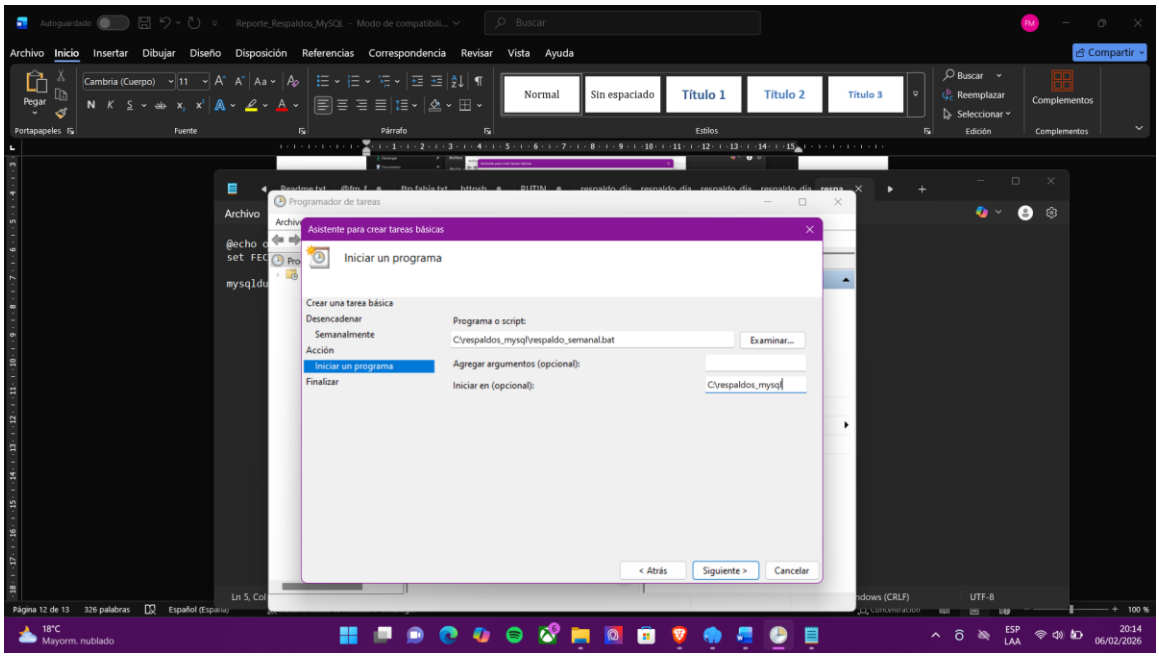

Resultado obtenido:

6. Eliminación y restauración de la base de datos biblioteca

Descripción de la actividad:

```
C:\Users\FabiM>mysqldump -u root -p biblioteca > C:\laragon\www\biblioteca.sql
Enter password:

C:\Users\FabiM>
```

```
C:\Users\FabiM>mysql -u root -p
Enter password:
Welcome to the MySQL monitor.  Commands end with ; or \g.
Your MySQL connection id is 27
Server version: 8.4.3 MySQL Community Server - GPL

Copyright (c) 2000, 2024, Oracle and/or its affiliates.

Oracle is a registered trademark of Oracle Corporation and/or its
affiliates. Other names may be trademarks of their respective
owners.

Type 'help;' or '\h' for help. Type '\c' to clear the current input statement.

mysql>
```

```
mysql> CREATE DATABASE biblioteca_restaurada;
Query OK, 1 row affected (0.01 sec)

mysql>
```

```
mysql> CREATE DATABASE biblioteca_restaurada;
Query OK, 1 row affected (0.01 sec)

mysql> SHOW DATABASES;
+------------------------+
| Database               |
+------------------------+
| biblioteca             |
| biblioteca_restaurada  |
| biblioteca_tic300083   |
| information_schema     |
| mysql                  |
| performance_schema     |
| sys                    |
+------------------------+
7 rows in set (0.00 sec)

mysql>
```

```
C:\Users\FabiM>mysql -u root -p biblioteca_restaurada < C:\laragon\www\biblioteca.sql
Enter password:

C:\Users\FabiM>
```

```
C:\Users\FabiM>mysql -u root -p biblioteca_restaurada < C:\laragon\www\biblioteca.sql
Enter password:

C:\Users\FabiM>mysql -u root -p
Enter password:
Welcome to the MySQL monitor.  Commands end with ; or \g.
Your MySQL connection id is 29
Server version: 8.4.3 MySQL Community Server - GPL

Copyright (c) 2000, 2024, Oracle and/or its affiliates.

Oracle is a registered trademark of Oracle Corporation and/or its
affiliates. Other names may be trademarks of their respective
owners.

Type 'help;' or '\h' for help. Type '\c' to clear the current input statement.

mysql>
```

```
mysql> USE biblioteca_restaurada;
Database changed
mysql> SHOW TABLES;
+---------------------------------+
| Tables_in_biblioteca_restaurada |
+---------------------------------+
| autores_81_22                   |
| autoreslibros_81_22             |
| editoriales_81_22               |
| libros_81_22                    |
| prestamousuario_81_22           |
| usuarios_81_22                  |
+---------------------------------+
6 rows in set (0.00 sec)

mysql>
```

Resultado obtenido:

Para comprobar la integridad del respaldo, se creó una base de datos nueva llamada biblioteca_restaurada, en la cual se restauró el archivo biblioteca.sql mediante la consola. Posteriormente se verificó la existencia de las tablas, confirmando que la restauración fue exitosa.

Conclusión