NETWORK
SNT
RÉSEAUX SOCIAUX
Conception : Christophe Nuvaux assisté par
outils d'IA et Canva

NETWORK
SNT
RÉSEAUX SOCIAUX
Conception : Christophe Nuvaux assisté par
outils d'IA et Canva

NETWORK
SNT
RÉSEAUX SOCIAUX
Conception : Christophe Nuvaux assisté par
outils d'IA et Canva

NETWORK
SNT
RÉSEAUX SOCIAUX
Conception : Christophe Nuvaux assisté par
outils d'IA et Canva

NETWORK
SNT
RÉSEAUX SOCIAUX
Conception : Christophe Nuvaux assisté par
outils d'IA et Canva

NETWORK
SNT
RÉSEAUX SOCIAUX
Conception : Christophe Nuvaux assisté par
outils d'IA et Canva

NETWORK
SNT
RÉSEAUX SOCIAUX
Conception : Christophe Nuvaux assisté par
outils d'IA et Canva

NETWORK
SNT
RÉSEAUX SOCIAUX
Conception : Christophe Nuvaux assisté par
outils d'IA et Canva

TALKOMATIC

Talkomatic est l'un des tout premiers systèmes de chat, qui permettait à plusieurs personnes de discuter ensemble en temps réel au sein de "salons" de discussion virtuels.

Conception : Christophe Navaux assisté par des outils d'IA et Canva

USENET

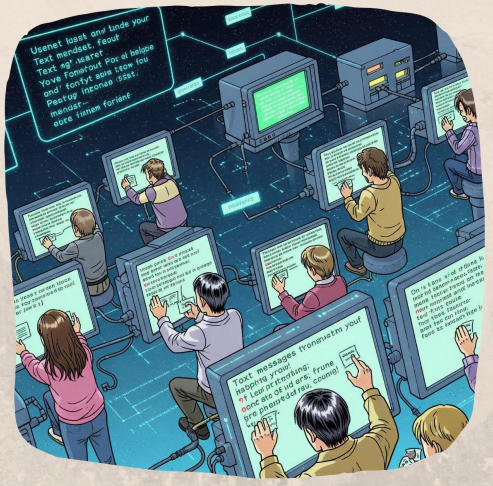

Usenet a introduit le concept de forum de discussion où les utilisateurs pouvaient publier des messages textuels dans des groupes organisés par thèmes, à la manière de panneaux d'affichage numériques.

Conception : Christophe Navaux assisté par des outils d'IA et Canva

IRC

IRC (Internet Relay Chat) a rendu possible l'échange de messages instantanés et le partage de fichiers, que ce soit dans des canaux de discussion publics ou lors de conversations privées.

Conception : Christophe Navaux assisté par des outils d'IA et Canva

SIXDEGREES.COM

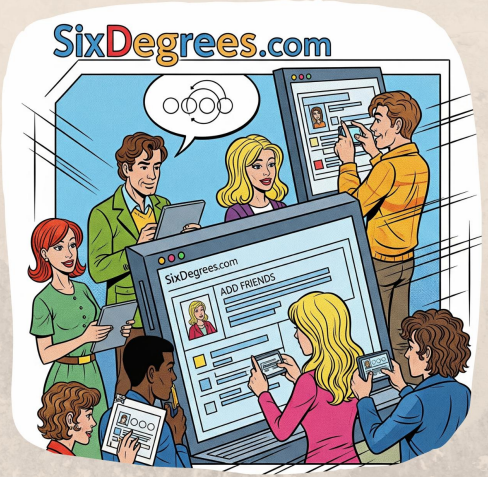

SixDegrees.com est considéré comme l'un des pionniers des réseaux sociaux ; ce site permettait de se créer un profil personnel et de se connecter avec d'autres utilisateurs pour étendre son réseau.

Conception : Christophe Navaux assisté par des outils d'IA et Canva

LINKEDIN

LinkedIn est un réseau social entièrement dédié au monde professionnel, dont le but est de permettre aux professionnels de mettre en avant leur parcours et leurs compétences pour nouer des contacts et trouver des opportunités.

Conception : Christophe Navaux assisté par des outils d'IA et Canva

FACEBOOK

Facebook, lancé à l'origine au sein de l'université d'Harvard, a été conçu pour que les étudiants puissent facilement rester en contact les uns avec les autres.

Conception : Christophe Navaux assisté par des outils d'IA et Canva

TWITTER/X

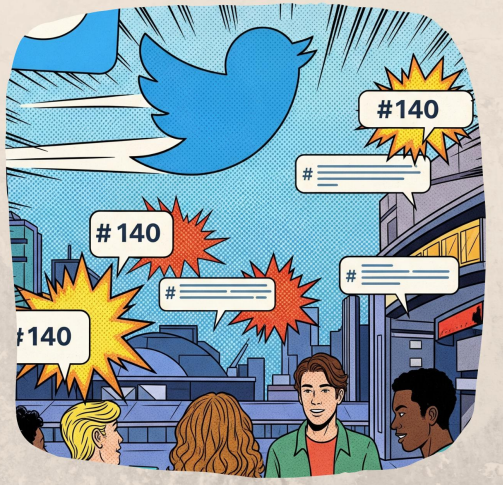

X (anciennement Twitter) est un réseau social de "microblogging" qui a changé la communication en ligne en limitant la taille des messages et en popularisant l'utilisation du hashtag pour suivre des sujets de discussion.

Conception : Christophe Navaux assisté par des outils d'IA et Canva

NETWORK
SNT
RÉSEAUX SOCIAUX
Conception : Christophe Nuvaux assisté par
outils d'IA et Canva

NETWORK
SNT
RÉSEAUX SOCIAUX
Conception : Christophe Nuvaux assisté par
outils d'IA et Canva

NETWORK
SNT
RÉSEAUX SOCIAUX
Conception : Christophe Nuvaux assisté par
outils d'IA et Canva

NETWORK
SNT
RÉSEAUX SOCIAUX
Conception : Christophe Nuvaux assisté par
outils d'IA et Canva

NETWORK
SNT
RÉSEAUX SOCIAUX
Conception : Christophe Nuvaux assisté par
outils d'IA et Canva

NETWORK
SNT
RÉSEAUX SOCIAUX
Conception : Christophe Nuvaux assisté par
outils d'IA et Canva

NETWORK
SNT
RÉSEAUX SOCIAUX
Conception : Christophe Nuvaux assisté par
outils d'IA et Canva

NETWORK
SNT
RÉSEAUX SOCIAUX
Conception : Christophe Nuvaux assisté par
outils d'IA et Canva

WHATSAPP

WhatsApp, développée par deux anciens ingénieurs de Yahoo, est une application de messagerie instantanée conçue pour offrir une alternative gratuite et plus riche aux SMS traditionnels.

Conception : Christophe Navaux assisté par des outils d'IA et Canva

INSTRAGRAM

Instagram est une application mobile qui a connu un succès fulgurant en se concentrant sur le partage visuel, permettant à ses utilisateurs de publier des photos et de courtes vidéos.

Conception : Christophe Navaux assisté par des outils d'IA et Canva

SNAPCHAT

Snapchat est une application mobile qui s'est démarquée par son concept de contenu éphémère, où les photos et vidéos partagées disparaissent peu de temps après avoir été vues par leurs destinataires.

Conception : Christophe Navaux assisté par des outils d'IA et Canva

DISCORD

Initialement conçu pour les communautés de joueurs, Discord est devenu un outil de communication majeur pour toutes sortes de groupes d'intérêt. Il fonctionne sur la base de "serveurs" où les membres peuvent communiquer par texte, voix ou vidéo.

Conception : Christophe Navaux assisté par des outils d'IA et Canva

TIK TOK

TikTok a révolutionné le contenu social en se concentrant sur des vidéos courtes et créatives, accompagnées de musique. Son algorithme de recommandation, extrêmement performant, a créé une nouvelle forme de divertissement viral.

Conception : Christophe Navaux assisté par des outils d'IA et Canva

BEREAL

BeReal propose un concept basé sur l'authenticité. Chaque jour, à une heure aléatoire, les utilisateurs reçoivent une notification leur demandant de prendre une photo en utilisant simultanément les caméras avant et arrière de leur téléphone

Conception : Christophe Navaux assisté par des outils d'IA et Canva

THREADS

Présenté comme un concurrent direct de X (anciennement Twitter), Threads est une application de microblogging liée à Instagram. Elle permet aux utilisateurs de partager de courts messages texte, des liens, des photos et des vidéos.

Conception : Christophe Navaux assisté par des outils d'IA et Canva