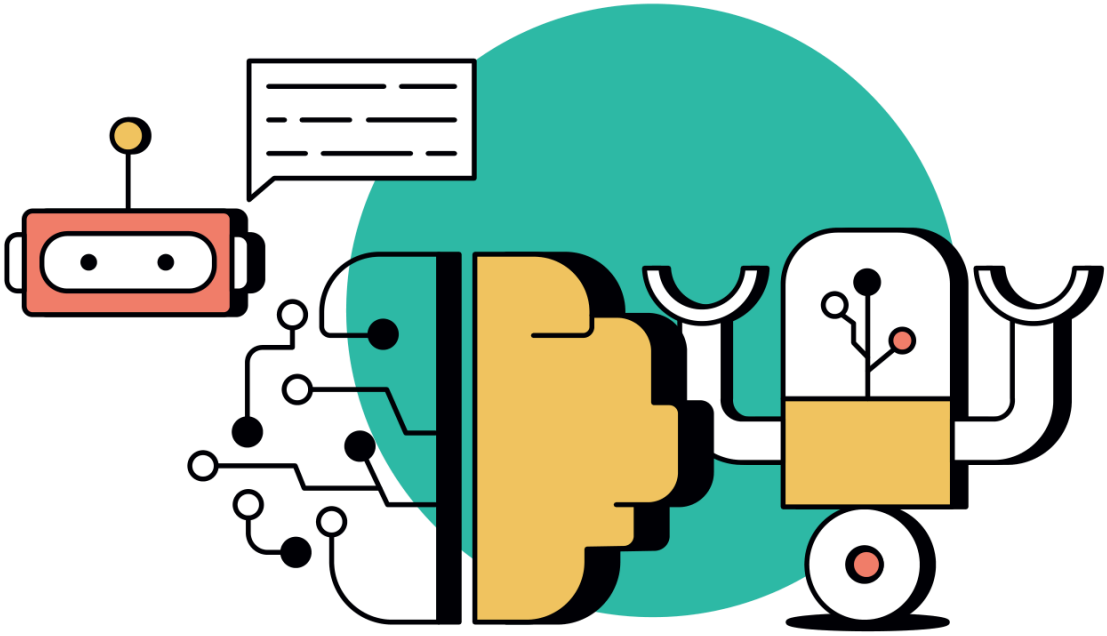
جزوه رشته هوش مصنوعی



استاد	محمد بهجت پور
درس	یادگیری ماشین
فصل	دسته‌بندی
مبحث	الگوریتم پرسپترون

به نام خدا

مسئله دسته‌بندی

مجموعه داده D → $D=\{(x_i,y_i)\}_{i=1}^{N}$ — بردار ویژگی x → $x=\begin{bmatrix}x_1\\x_2\\\vdots\\x_n\end{bmatrix}$ $x\in\mathbb{R}^n$ ← بردار x، n بعدی است. / بردار x، n مؤلفه دارد.

y_i: برچسب داده iام → $y_i\in\{0,1\}$ → دسته‌بندی دو کلاسه یا Binary Classification

$0\to -1$ ، $1\to +1$

→ One vs Rest

One vs One

ترانهاده کردن ← Transpose ← قرینه کردن ماتریس نسبت به قطر اصلی. مثال:

$A=\begin{bmatrix}1&-1\\3&2\end{bmatrix}_{2\times 2}\to A^T=\begin{bmatrix}1&3\\-1&2\end{bmatrix}_{2\times 2}$ ← قطر اصلی ماتریس A

$a_{ij}\to a_{ji}$

ماتریس/بردار ← سطری ← ستونی / ستونی ← سطری. مثال:

$v=\begin{bmatrix}v_1\\v_2\\v_3\end{bmatrix}\to v^T=[v_1\ v_2\ v_3]$

ایده اصلی پرسپترون: ابتدا ویژگی‌ها را در وزن‌های مدل ضرب می‌کنیم و حاصل را با بایاس (Bias) جمع می‌کنیم:

$$z_i=w^T\cdot x_i+b$$

w^T: بردار وزن‌ها ← نماد ضرب داخلی دو بردار

x_i: بردار ویژگی نمونه iام

b: بایاس ← نماد ترانهاده

$y=ax+b$ ← عرض از مبدأ / شیب خط

$$w=\begin{bmatrix}w_1\\w_2\\\vdots\\w_n\end{bmatrix}\to w^T=[w_1\ w_2\ \dots\ w_n]$$

و سپس اگر حاصل مثبت بود، مدل یک کلاس را پیشبینی می‌کند و اگر صفر یا منفی بود، کلاس دیگر را:

$$h(z)=\begin{cases}z_i\le 0 \to \text{کلاس } -1\\ 0<z_i \to \text{کلاس } +1\end{cases}$$

$w^Tx+b=0$ → یک خط است ← مرز تصمیم مدل خطی است

$$y_i=h(w^Tx_i+b)$$

← کلاس پیشبینی شده برای نمونه iام.

تفسیر معانی وزن‌ها: مثلاً در $z=3x_1-2x_2+4$ (w_1 روی 3، w_2 روی -2، b روی 4)

پس وزن مثبت یعنی افزایش ویژگی متناظر با آن، با یک z را افزایش دهد.

و وزن منفی یعنی افزایش مقدار ویژگی متناظر با آن، با یک مقدار z را کاهش دهد.

و بزرگی وزن نشان می‌دهد آن ویژگی چه مقدار روی مقدار خطی z اثر می‌گذارد. (البته این تفسیر به مقیاس ویژگی‌ها نیز وابسته است)

خط d عبدآلندات. → $d:y=ax\to(x,y)\in d$

$y=ax+b$ → $z=w^T.x$

لزوم Bias در مدل: اگر Bias نداشتیم، مدل به صورت زیر می‌بود:

$z=w_1x_1+w_2x_2$ ← (در حالت دوبعدی)

این خط لزوماً از مبدأ مختصات عبور می‌کند. اما با افزودن b به z، خطی خواهد شد که لازم نیست از مبدأ عبور کند.

در نتیجه Bias آزادی بیشتری برای تعیین مرز تصمیم به مدل می‌دهد.

مرز تصمیم: به طور کلی مرز تصمیم جایی است که مدل بین دو کلاس مردد است. در پرسپترون این مرز زمانی اتفاق می‌افتد که $w^T x + b = 0$ برقرار شود. یعنی $w^T x + b = 0$.

مثلاً اگر داشته باشیم $2x_1 + 3x_2 - 6 = 0$، مرز تصمیم مدل همین خط است، و اگر $2x_1 + 3x_2 - 6 > 0$ باشد نمونه به کلاس ۱ و اگر $2x_1 + 3x_2 - 6 < 0$ باشد نمونه به کلاس ۰ تعلق دارد.

پس پرسپترون، فضای ویژگی (Feature Space) را به ۲ بخش تقسیم می‌کند.

در دو بعد مرز تصمیم خط است. در سه بعد صفحه است و در ابعاد بالاتر Hyper Plain یا ابرصفحه است.

مثال: فرض کنید پرسپترون روبرو را داریم، نمونه $x = (8, 3, -2)$ به کدام دسته تعلق دارد؟ $w = \begin{bmatrix} 2 \\ -1 \\ 4 \end{bmatrix}$ $b = -3$

$z = w^T \cdot x + b \rightarrow \begin{bmatrix} 2 & -1 & 4 \end{bmatrix} \cdot \begin{bmatrix} 8 & 3 & -2 \end{bmatrix} - 3 = 16 - 3 - 8 - 3 = 2$

$y = h(z)$

$h(z) = h(2) = +1 \rightarrow$ پس این نمونه به کلاس ۱+ تعلق دارد.

فرآیند یادگیری مدل: در یادگیری ماشین ما وزن‌ها را نمی‌دانیم، ولی در همه حالت نخست مقادیر آن‌ها را به صورت تصادفی تعیین می‌کنیم.

مثلاً: $w = \begin{bmatrix} -3,5 \\ 4,9 \end{bmatrix}$ و $b = 9,1$ یا $w = \begin{bmatrix} 1,4 \\ 3,5 \end{bmatrix}$ و $b = -0,2$

سپس داده‌های آموزش را یکی یکی به مدل می‌دهیم. اگر مدل یک نمونه را درست دسته‌بندی کرد کاری نمی‌کنیم، اما اگر مدل یک نمونه را نادرست طبقه‌بندی کرده بود وزن‌ها را تغییر می‌دهیم.

$w \leftarrow w + \alpha y_i x_i$ $\quad b \leftarrow b + \alpha y_i$ $\quad y_i \in \{-1, +1\}$

$\alpha \rightarrow$ نرخ یادگیری

α هایپرپارامتر است ← برای شروع می‌توانیم از $\alpha = 0,01$ یا $\alpha = 0,1$ یا ساده‌تر $\alpha = 1$ بگذاریم.

مثال: فرض کنید داده‌هایی مطابق جدول زیر به ما داده شده است. وزن‌های مدل را از $w = (0,0)$ و $b = 0$ یک مرحله به روز رسانی کنید؟

x_1	x_2	y
۲	۱	+۱
۱	۲	-۱

Epoch 1

$w \leftarrow \begin{bmatrix} 0 \\ 0 \end{bmatrix} + 0,1 \times 1 \times \begin{bmatrix} 2 \\ 1 \end{bmatrix} \rightarrow w = \begin{bmatrix} 0,2 \\ 0,1 \end{bmatrix}$

$b \leftarrow 0 + 0,1 \times 1 \rightarrow b = 0,1$

Epoch 2

$w \leftarrow \begin{bmatrix} 0,2 \\ 0,1 \end{bmatrix} + 0,1 \times (-1) \times \begin{bmatrix} 1 \\ 2 \end{bmatrix} \rightarrow \begin{bmatrix} 0,1 \\ -0,1 \end{bmatrix}$ ← وزن‌های نهایی

$b \leftarrow 0,1 + 0,1 \times (-1) \rightarrow b = 0$ ← بایاس نهایی

صورت الگوریتم پرسپترون:

ورودی: ۱- داده های آموزشی: x_i ۲- برچسب ها: y_i
۳- نرخ یادگیری (Learning Rate): α ۴- تعداد epoch ها

مراحل: ۱- مقداردهی اولیه وزن ها ۲- مقداردهی اولیه Bias

۳- برای هر نمونه داده آموزشی:
۳.۱- محاسبه $z = w^T x_i + b$
۳.۲- به روزرسانی وزن ها اگر $y_i \times h(z) \leq 0$

۴- بررسی همه نمونه ها و در صورت لزوم تکرار مرحله ۳ برای چند epoch.
+ اگر در یک epoch همه نمونه ها به درستی دسته بندی شده بودند، فرآیند آموزش را متوقف می کنیم.

epoch چیست؟ به هر بار بررسی تمامی داده های آموزشی، یک epoch گفته می شود. مثلاً اگر ۱۰۰ داده آموزشی داشته باشیم، epoch ها به صورت روبرو خواهند بود:

Epoch 1: هر ۱۰۰ نمونه یک بار بررسی می شوند.
Epoch 2: همه ۱۰۰ نمونه دوباره بررسی می شوند.
Epoch 3: . . . .
. . . . .
. . . . .

هدف این است تا در نهایت به نقطه ای برسیم که همه نمونه های آموزشی به درستی طبقه بندی شوند.

آیا پرسپترون همیشه همگرا می شود؟ خیر - اگر داده ها به صورت خطی جدایی پذیر نباشند این الگوریتم پس از تعداد محدودی تکرار به یک جدا کننده خطی می رسد. اما اگر داده ها به صورت خطی جدایی پذیر نباشند، پرسپترون دائماً وزن ها را تغییر می دهد اما نمی تواند همه داده ها را درست طبقه بندی کند.

این مورد منتج به Perceptron Convergence Theorem معروف است.

معنی جدایی پذیری خطی: اگر بتوانیم خط/صفحه/ابرصفحه ای بیابیم که دو کلاس مثبت و منفی را از هم جدا کند، داده ها جدایی پذیر خطی هستند.

مسئله XOR: داده های جدول روبرو را نمی توان به صورت خطی جدا کرد. بنابراین این داده ها را نمی توان با یک پرسپترون ساده دسته بندی کرد.

x_1	x_2	y
0	0	0
0	1	1
1	0	1
1	1	0

در پرسپترون کلاسیک از توابع فعالسازی پله ای استفاده می شود اما در شبکه عصبی مدرن از توابعی مثل Sigmoid، Softmax، Tanh، ReLU و ... استفاده می شود.

