CYBERCLASS

INFOTEP

Técnico en Ciberseguridad

MATRÍCULA: 40230327526

PARTICIPANTE: DARIÉN RUBEN SUAZO DE JESÚS

FACILITADOR: KEVIN FELIZ HENRÍQUEZ

NOMBRE DEL MÓDULO: INSTALACIÓN Y SEGURIDAD DE WINDOWS SERVER

NOMBRE ACTIVIDAD: INSTALACION DE WINDOWS SERVER 2019 A TRAVES DEL GUI

LINK DE GITHUB: HTTPS://GITHUB.COM/ALPHAMONRK/WINDOW-SERVER-2019/TREE/MAIN/INSTALACION/INSTALACION-GUI

Paso#1:

Cuando prendamos la pc lo primero que nos aparecerá es el idioma yo elegiré el ingles, ustedes pueden elegir el que quieren

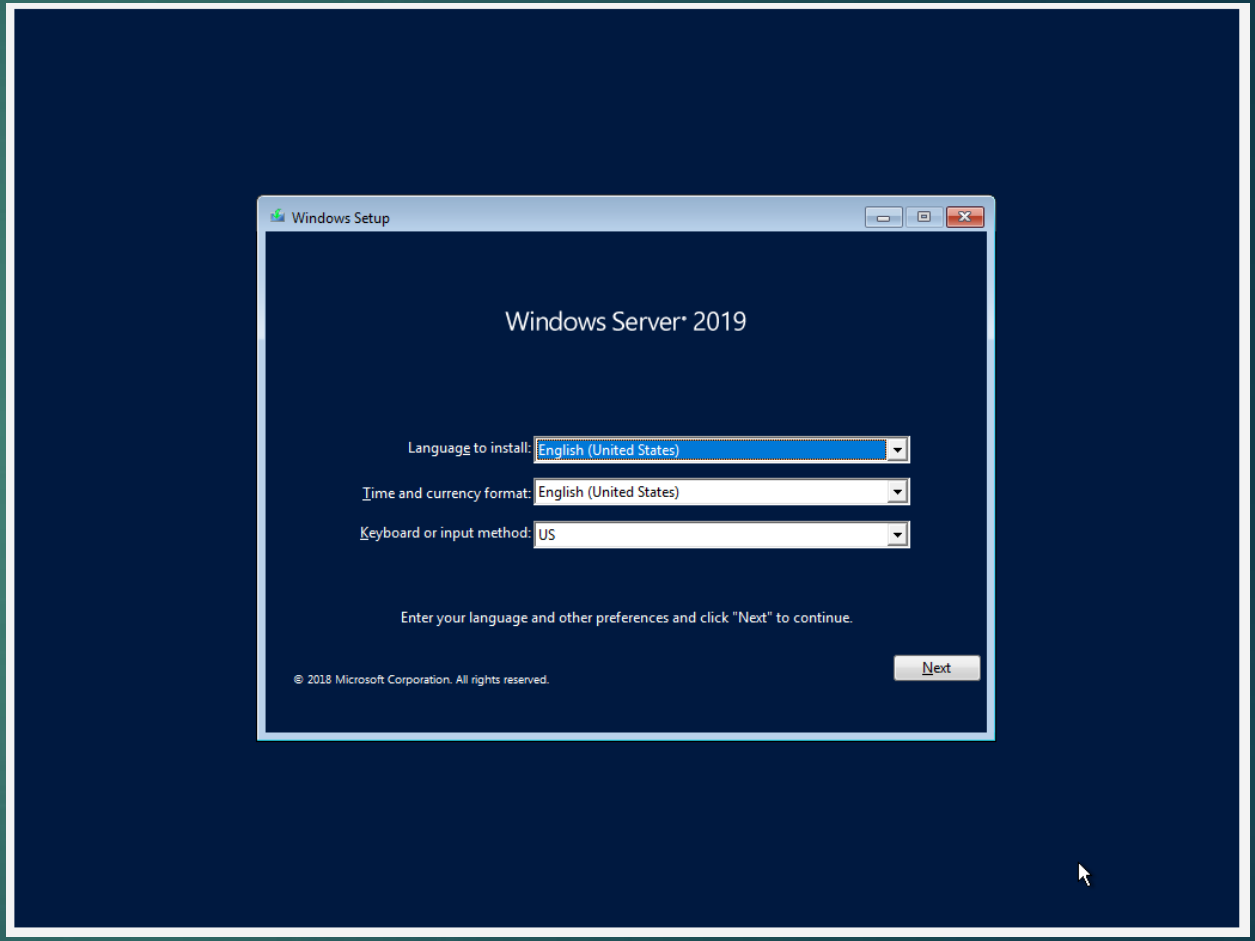

Paso#2:

nos aparecerá una pantalla que preguntara cual versión queremos instalar en nuestro caso instalaremos la que esta sombreada.

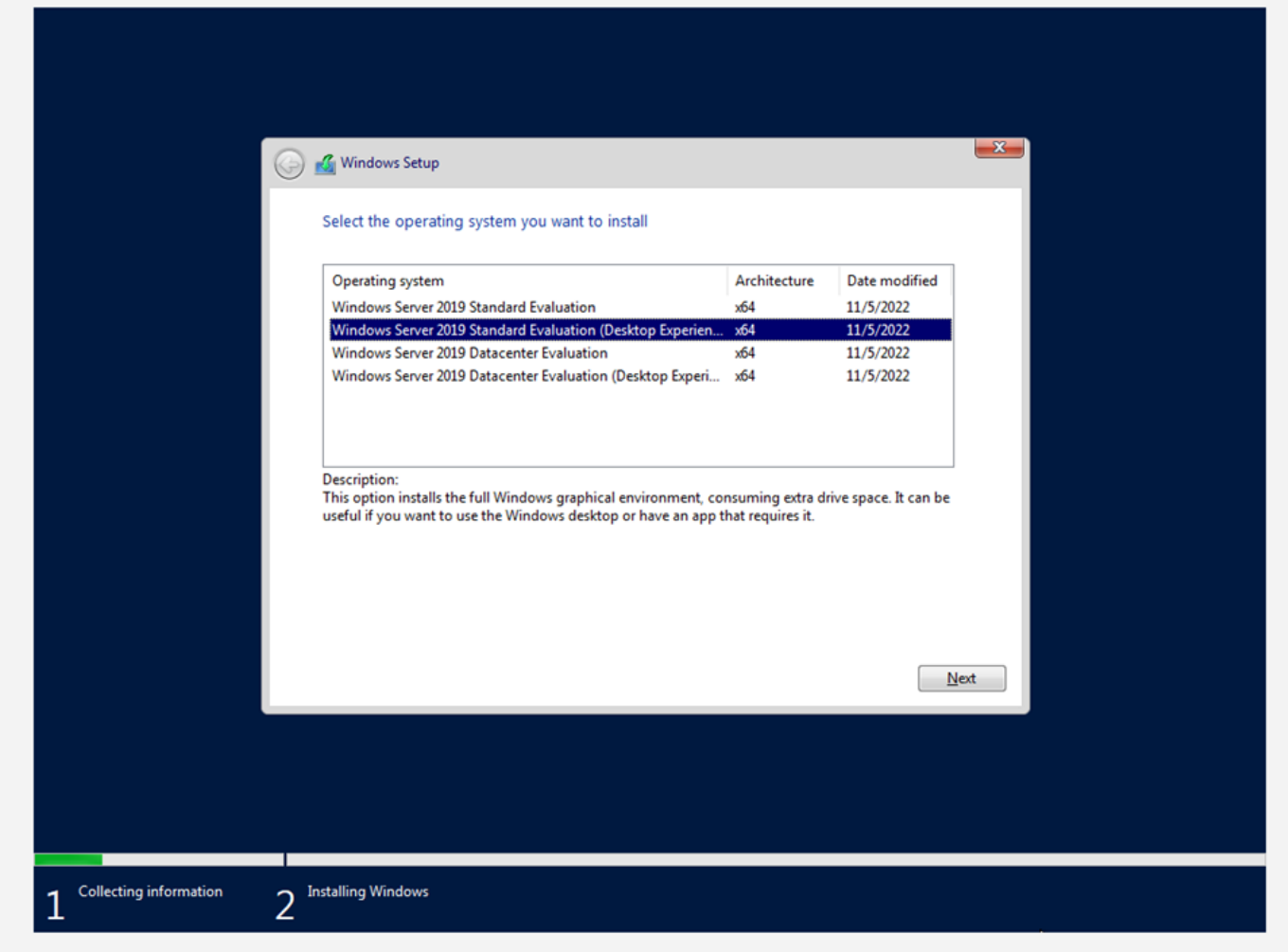

Paso#3:

Aceptaremos los términos y condiciones

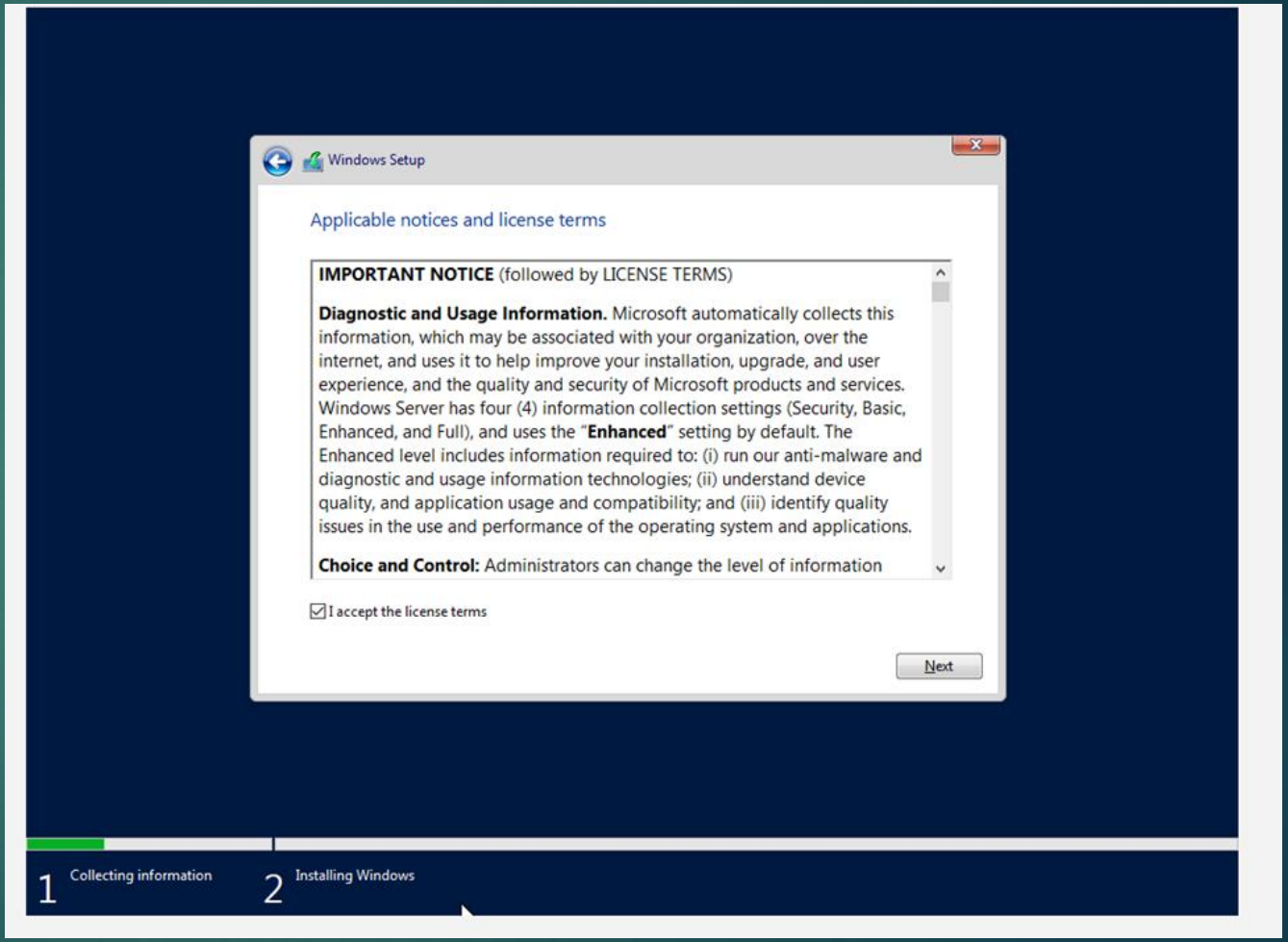

Paso#4:

Luego nos preguntara que tipo instalación, eligeremos custom/personalizada.

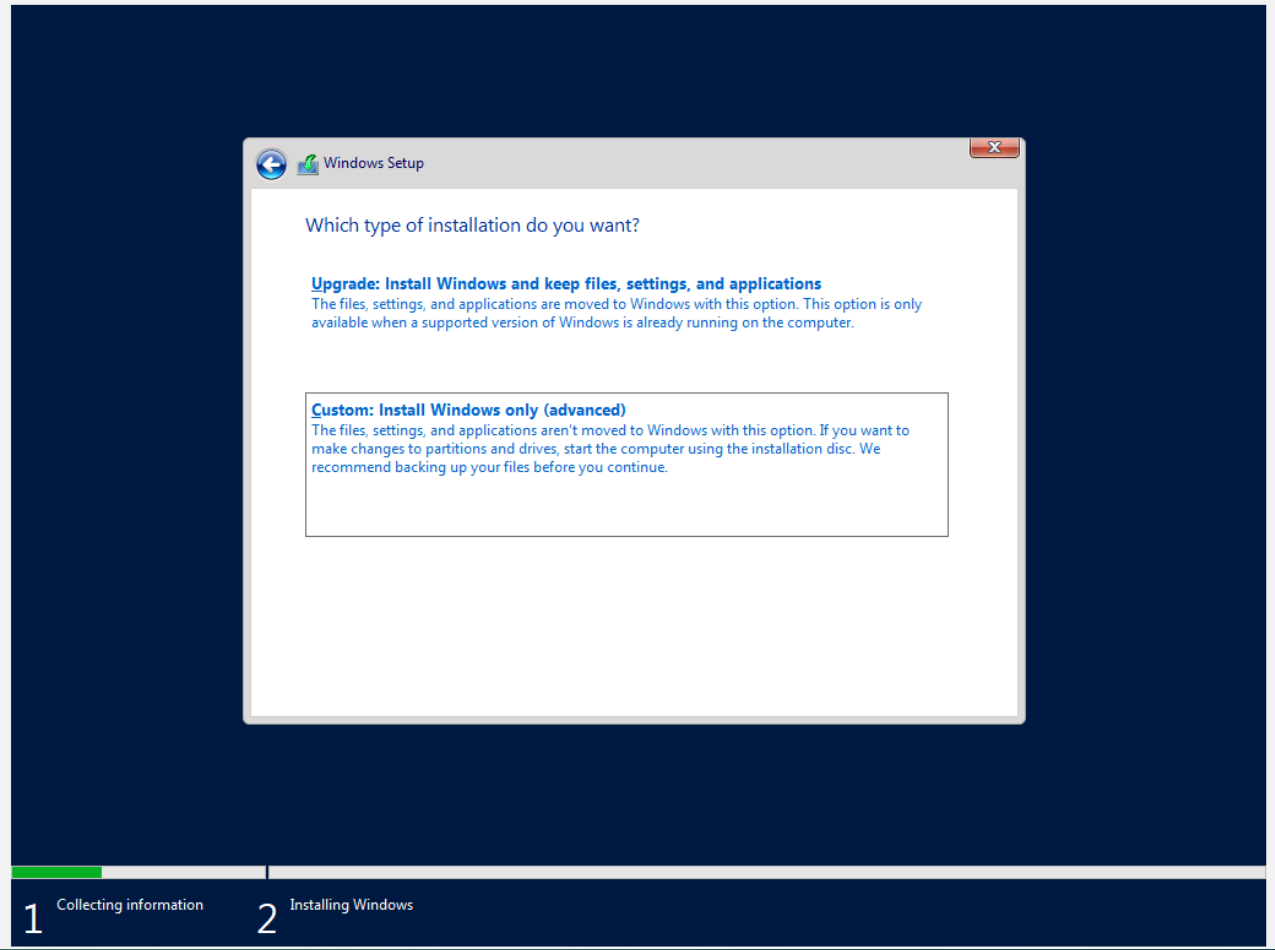

Paso#5:

Ahora haremos una partición del disco para la instalación usando el boton new. Le daremos a apply/aplicar y nos debería quedar como la ultima imagen

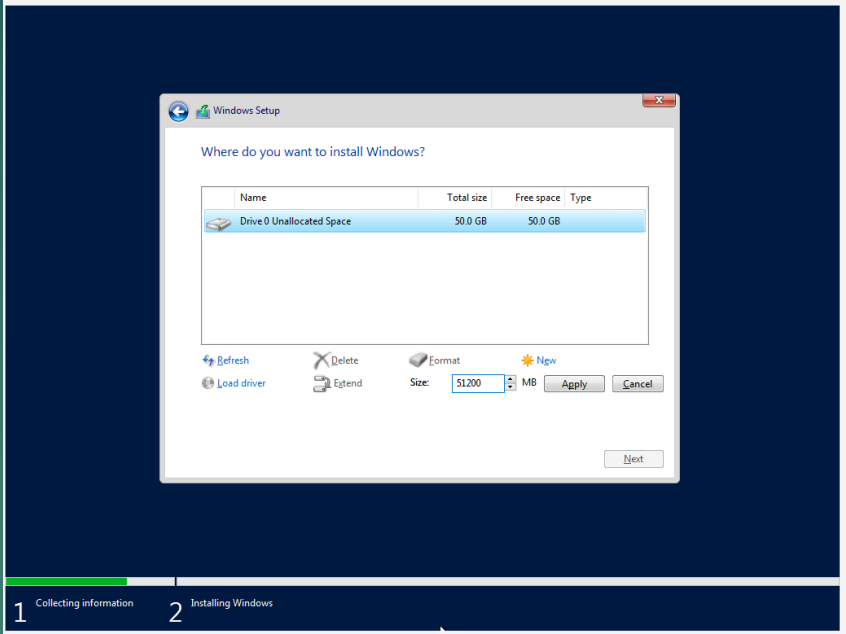

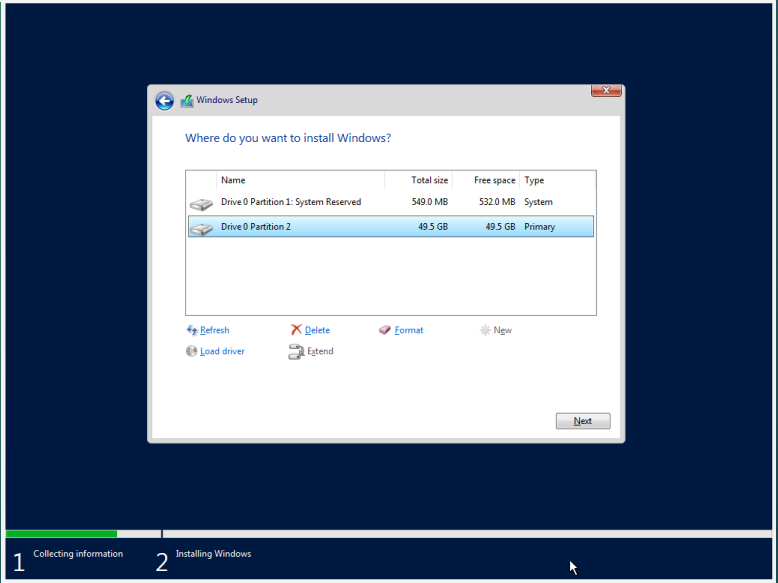

Paso#6

Esperamos a que se instale.

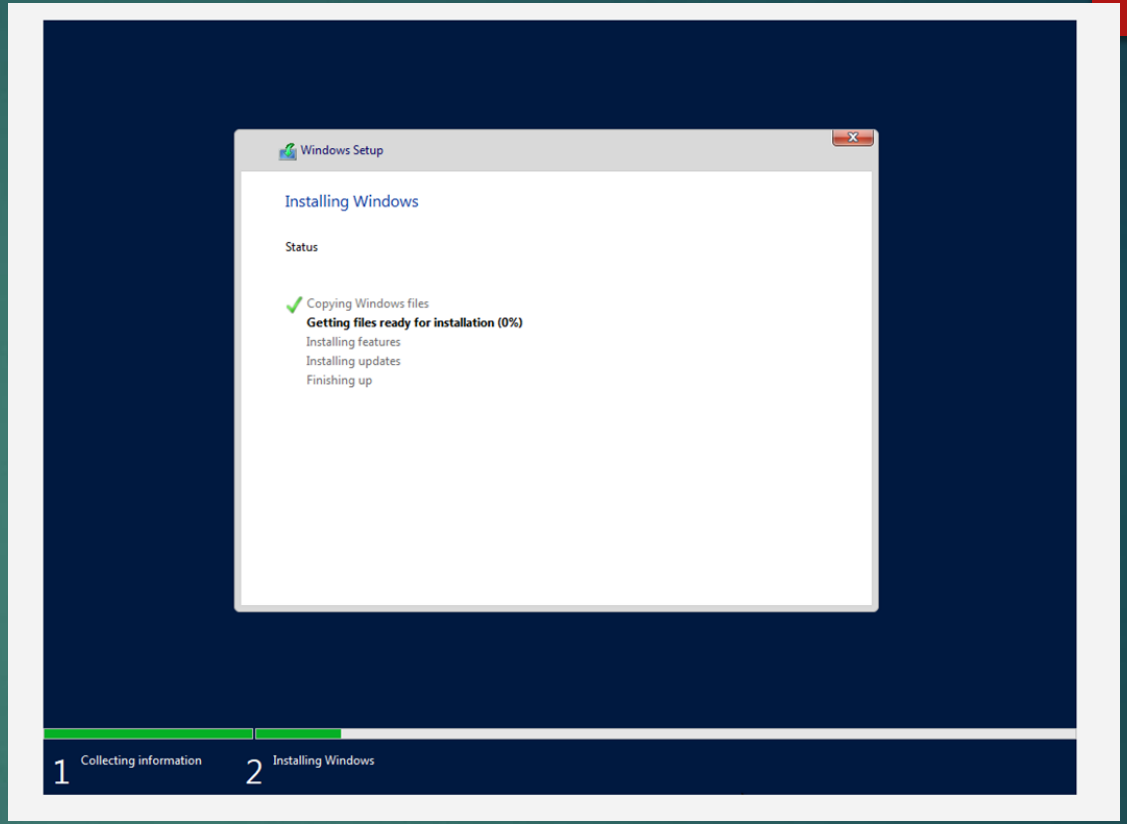

Paso#7:

El dispositivo se reiniciara para concretar la instalación, nos pedirá que pongamos credenciales para la cuenta.

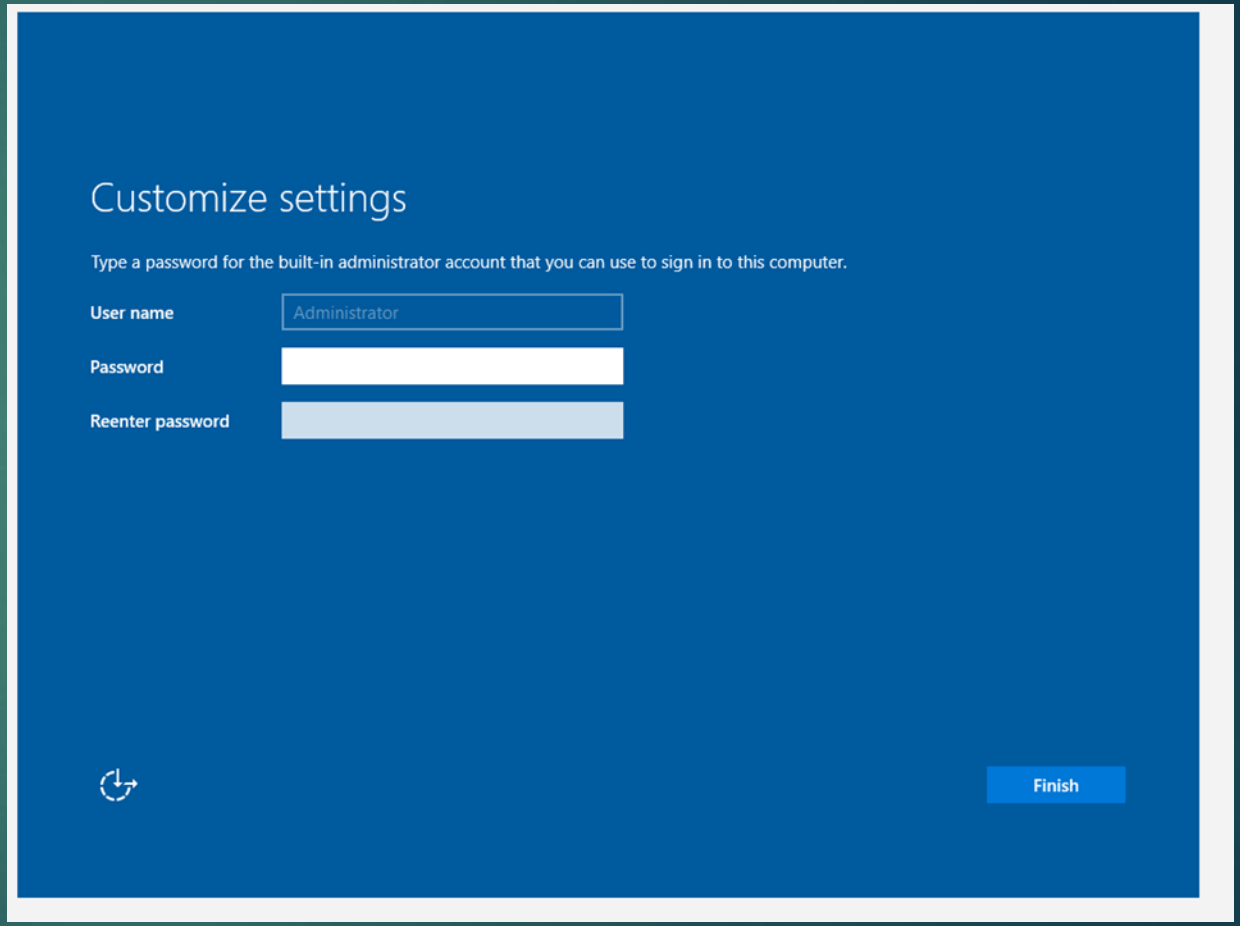

Paso#8:

Una vez completado el paso anterior, llegaremos a la pantalla de inicio. Ahí nos pedirá que presionemos Ctrl+alt+Delete, para enviar una solicitud al servidor para desbloquear pero si lo están haciendo en una maquina virtual. Iremos a la pestaña entrada para realizar dicho comando

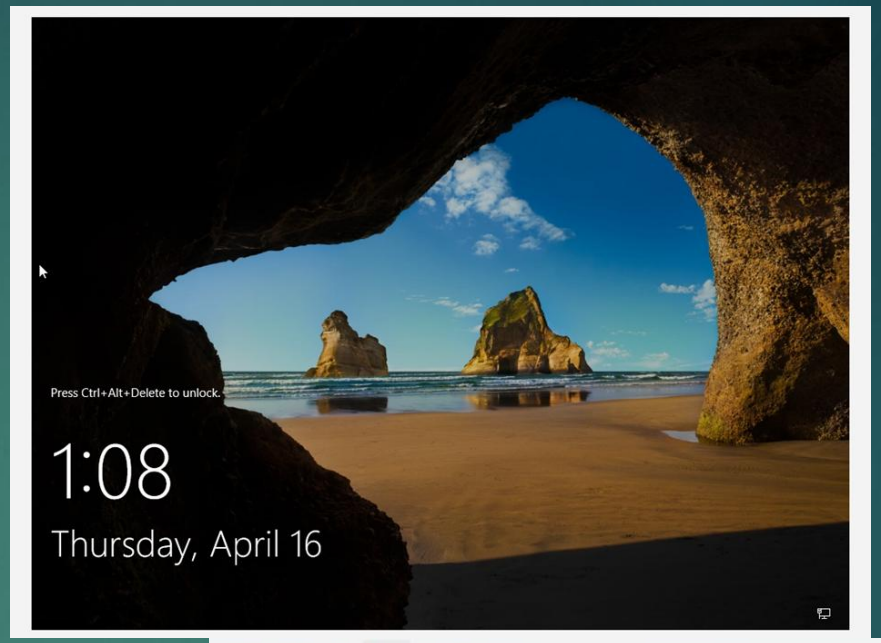

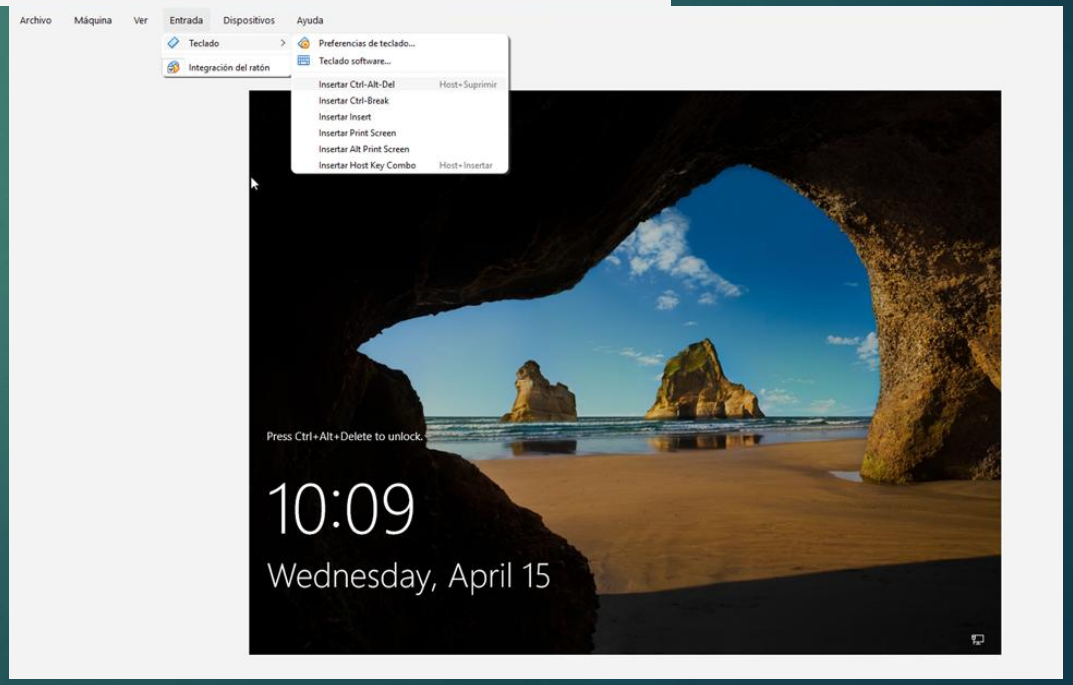

Paso#9:

Nos pedirá las credenciales que le pusimos a la cuenta, finalmente estaremos en el escritorio.

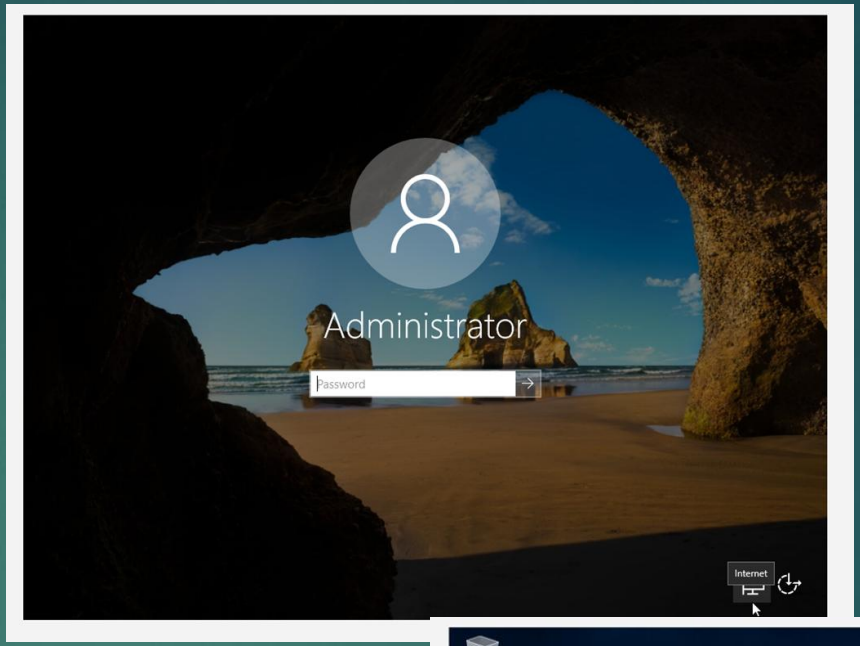

Paso#10:

Y para apagar la computadora simplemente tienen que darle Other(Unplanned) o la razón que sea por la cual quieres apagar el equipo.

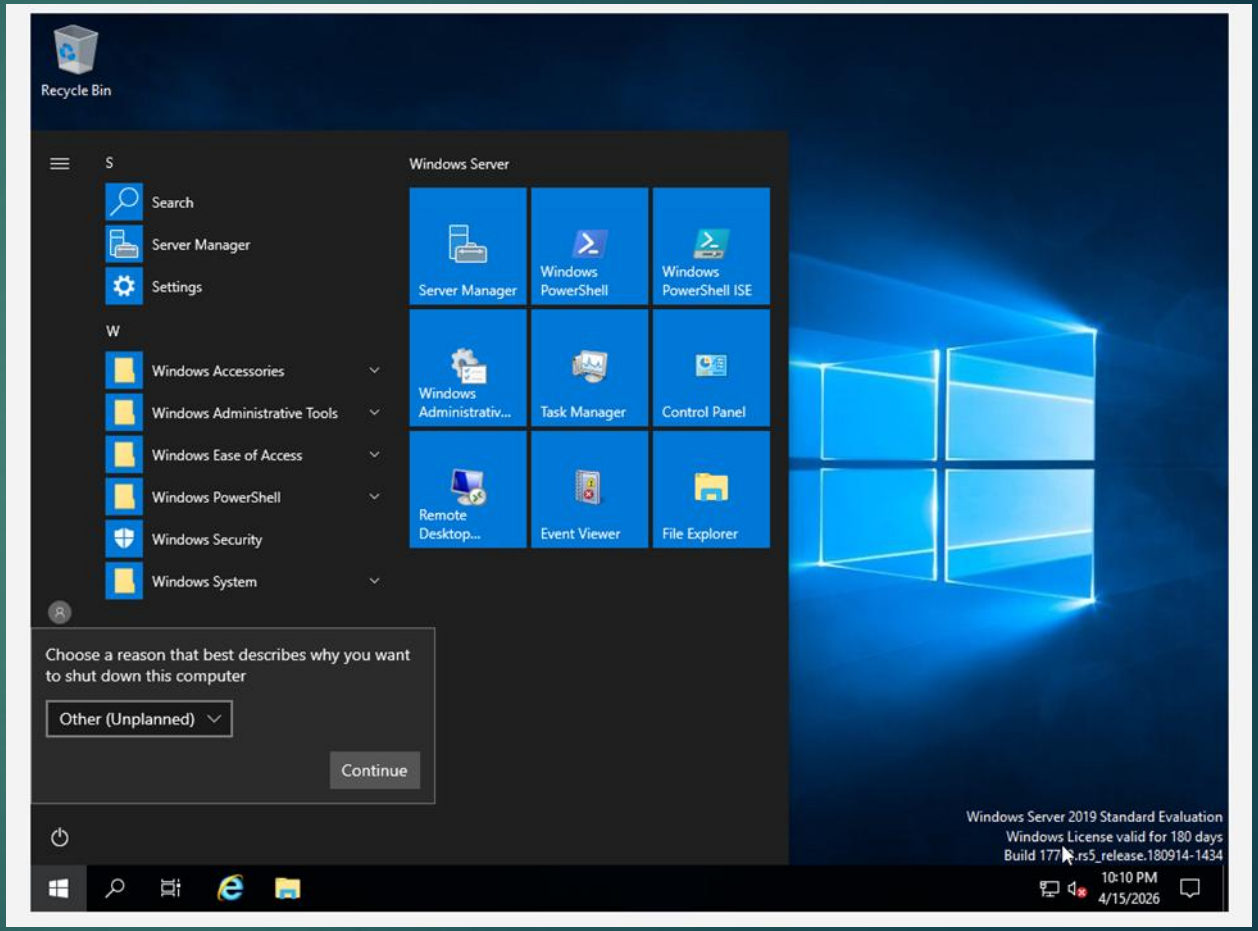

Resumen de lo aprendido:

- Como instalar Windows server a través del GUI
- Como hacer una partición para el sistema operativo
- Como desbloquear y apagar una pc con Windows server 2019