Teyka

Es hora de tomar un descanso.

IMPACTHON 2026

Teyka

"TAKE A BREAK"

www.teykaapp.com

GEM GRUPO GEM GALICIA

desbloqueamos el móvil 150 veces al día

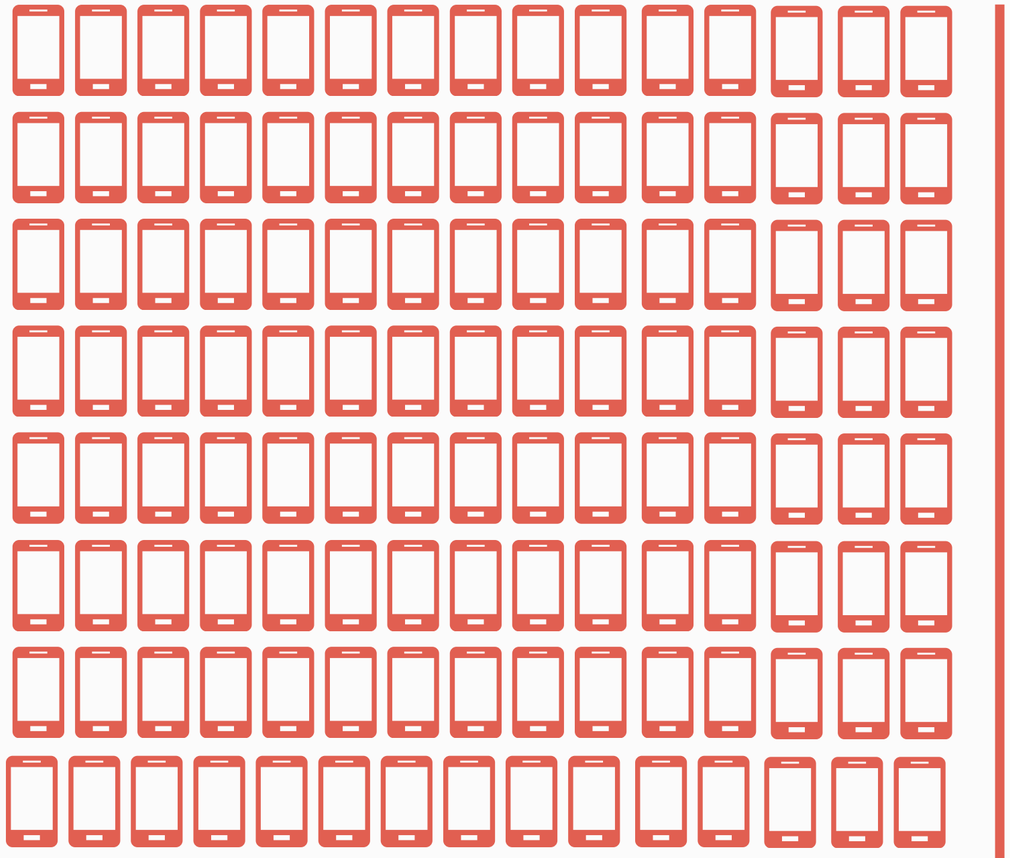

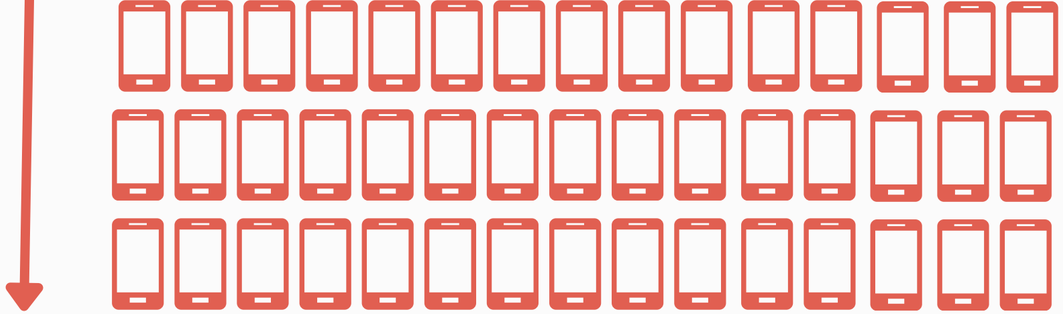

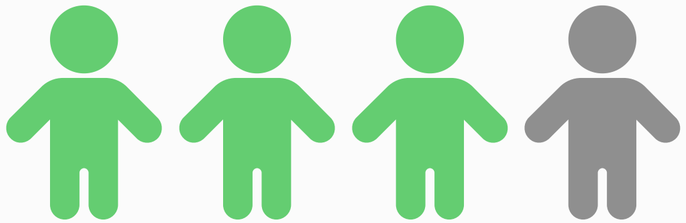

76% de los jóvenes que quiere reducir su uso

Encontrar picos de saturación

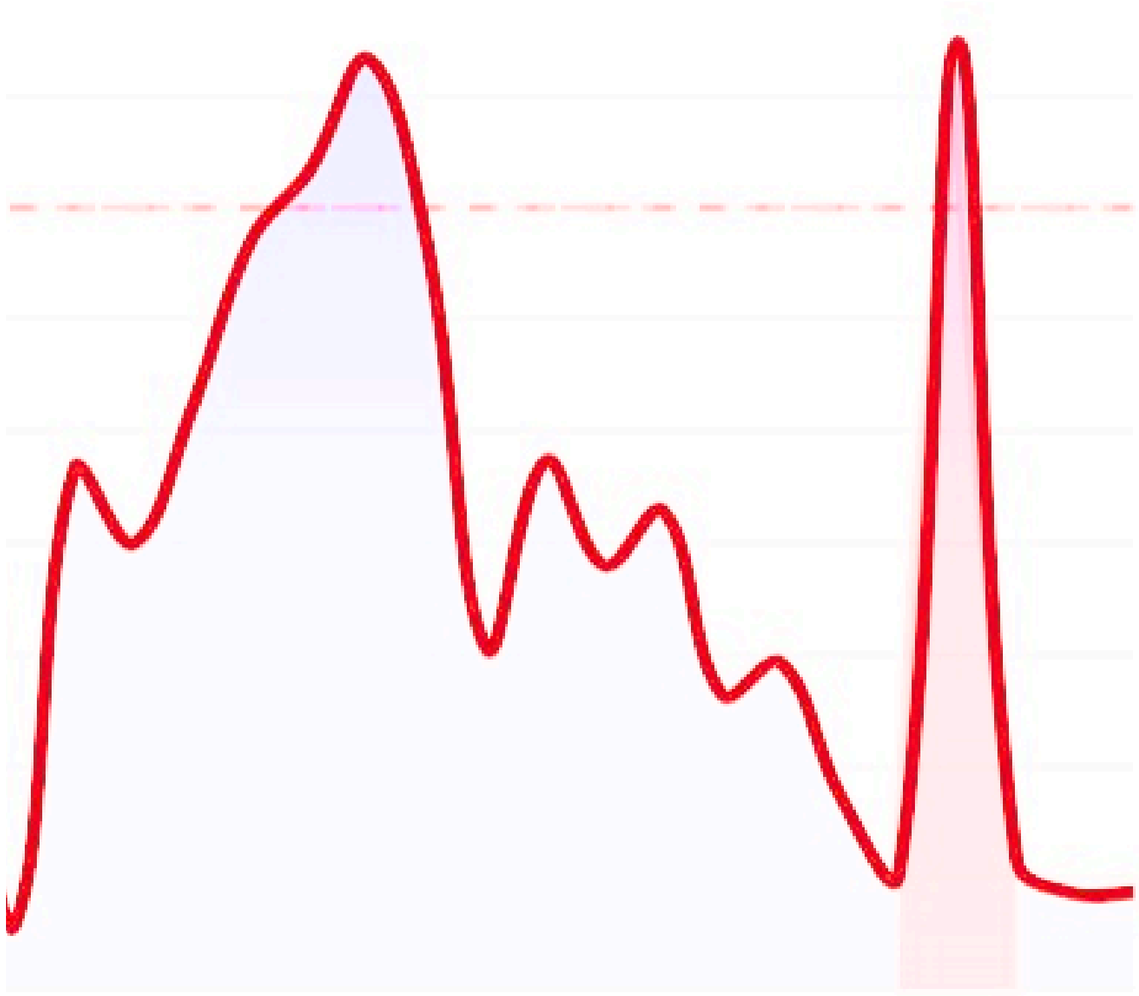

01

BIOMÉTRICA PMC11226189

La HRV cambia con el uso problemático

"Altered Heart Rate Variability in Individuals with Problematic Mobile Game Use"

→ La señal biométrica existe, es extraíble y correlaciona con comportamiento compulsivo.

02

BIOMÉTRICA + COMPORTAMIENTO PMC12360053 · RCT

Reducir el uso móvil impacta la HRV objetivamente

"The influence of smartphone reduction on heart rate variability"

→ Comportamiento digital y estado fisiológico están conectados bidireccionalmente.

03

COMPORTAMIENTO DIGITAL arXiv 2403.05584 · Time2Stop

Analizar uso solo ya mejora la intervención

"Adaptive and Explainable Human-AI Loop for Smartphone Overuse Intervention"

→ +32.8% precisión vs. métodos tradicionales usando solo señales de comportamiento.

Teyka

DEMO

Teyka
Bienvenido
Medimos tus constantes, te enseñamos cuándo parar.
Siguiente

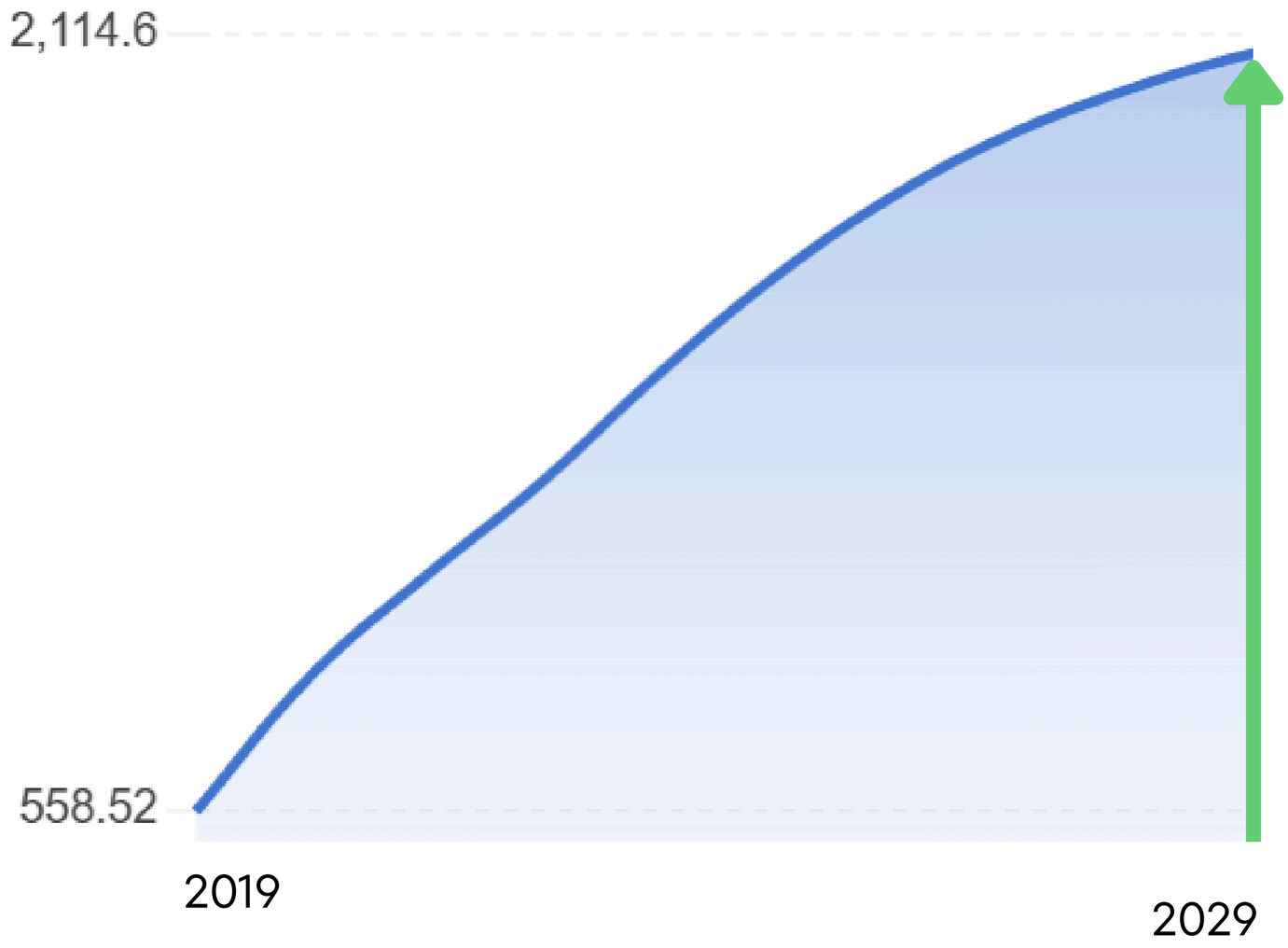

400% en crecimiento en smartwatch, en 10 años

MERCADO

562M usuarios de smartwatch

Mercado wearable global: $103B en 2026 · CAGR 12–16%

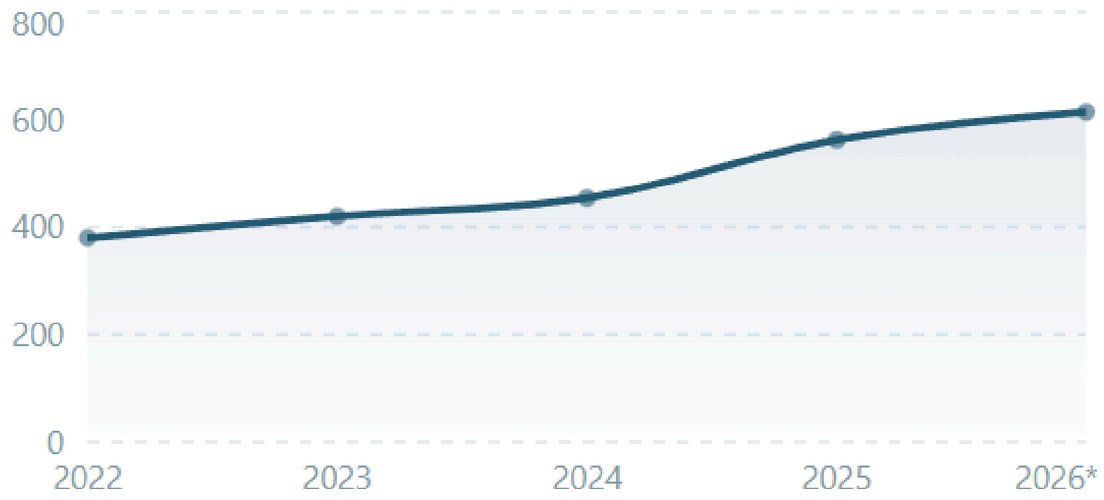

+23.7%
crecimiento anual usuarios smartwatch

92%
lo usa para salud

30%
monitoriza HRV / estrés

Precisión intervención +32.8%

Receptividad usuario +8%

Reducción visitas −7 a 9%

Fabricante de smartwatch

Samsung · Garmin · Fitbit · Apple

Usuario final

Intervención sin esfuerzo ni disciplina

Teyka SDK

Licencia por usuario activo · Revenue share

Teyka

Dashboard B2B

Datos agregados para la empresa integradora

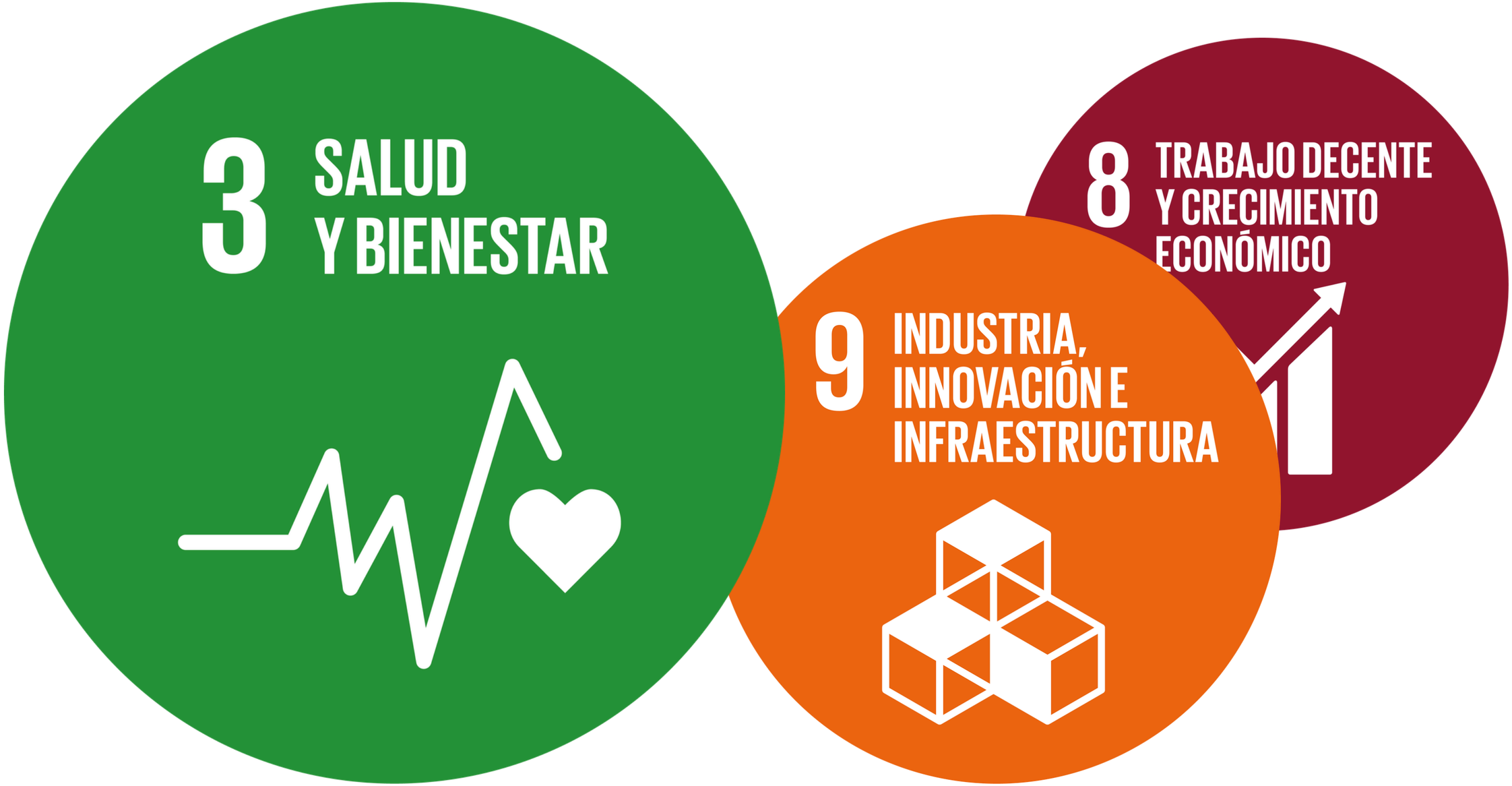
3 SALUD Y BIENESTAR
9 INDUSTRIA, INNOVACIÓN E INFRAESTRUCTURA
8 TRABAJO DECENTE Y CRECIMIENTO ECONÓMICO

Teyka

"TAKE A BREAK"

GRACIAS